

市報くまがや

KUMAGAYA



2017. **10**
Vol.145



熊谷市をブルーサーマルの聖地に…… P2

**祝 WBO 世界フライ級チャンピオン
木村翔選手(玉井中出身) …… P32**

**▲舞台は熊谷。
漫画「ブルーサーマル」を特集します!**

今月号の表紙は、昨年10月号に続いて月刊コミック@パンチ(新潮社)で大好評連載中の「ブルーサーマル」です。熊谷の情報が盛りだくさんの漫画です。次のページに特集していますので、是非ご覧ください。

- 熊谷市役所(本庁舎) 〒360-8601 宮町 2-47-1 TEL 048-524-1111
- 大里庁舎・大里行政センター 〒360-0195 中曽根 654-1 TEL 0493-39-0311
- 妻沼庁舎・妻沼行政センター 〒360-0292 弥藤吾 2450 TEL 048-588-1321
- 江南庁舎・江南行政センター 〒360-0192 江南中央 1-1 TEL 048-536-1521

※市が行う催しについて、手話通訳者が必要な方は、各担当課にお問い合わせください。

熊谷市ホームページ

熊谷市役所

検索



<http://www.city.kumagaya.lg.jp/>

熊谷市を

ブルーサーマル

BLUE THERMAL

—青風大学体育会航空部—

の聖地に!

ブルーサーマルって?

月刊コミック@バンチ(新潮社)で連載中の漫画。主人公の都留たまき(通称:つるたま)は、恋愛をするために入学した大学で、グライダーと運命的な出会いをします。グライダーを通じて、主人公が成長するさまを描いた光輝く青春ドラマです。現在、4巻まで発売中。ブルーサーマルとは、サーマル(上昇気流)が上空に昇り、雲がない青空の状態です。



作者の小沢かなさんの紹介

小沢さんも大学時代に航空部に所属し、妻沼滑空場に足しげく通ったそうです。いつか、グライダーの作品を描きたいという思いを持ち続けてできた作品がブルーサーマルです。



主人公

都留たまき(通称:つるたま)
長崎県出身の青風大学1年生。大学でグライダーにたまきと出会い、操縦するうちに天才的な感覚を持っていることが判明する。

舞台は熊谷市!!

主人公が所属する体育会航空部のホームグラウンドは、「M沼」と書かれています。この舞台は、グライダーの聖地である「妻沼グライダー滑空場」です。ほかにも、市内の街並みやお店がたびたび登場します。グライダーを知らない人でも、楽しめる作品です。

妻沼グライダー滑空場



グライダーの滑空時間・飛行回数ともに日本一のグライダーの聖地。

熊谷市も応援しています!

市役所1階ロビーには、ブルーサーマルの登場人物パネルが飾られていますので、ぜひ見に来てください。全てのパネルに小沢先生のサインがあります。



市役所1階のパネル

熊谷駅前



つるたまがここで待ち合わせた後、駅前の中華料理店に行きました。



ほかにも熊谷の名物が登場



▲妻沼聖天山

つるたまと倉持先輩で新人戦の安全祈願を行いました。



▲うどん

主人公の好物は、市内にあるうどん屋の名物「まろにうどん」です。

埼玉スカイスポーツ フェスタ 2017



ハンググライダー

とき 10月22日(日)
10:00～15:00(熱気球は7:00～9:00)
ところ 妻沼グライダー滑空場
◆SSF 実行委員会 ☎050-3746-2379(井上)(10:00～17:00)
◆(一社)熊谷市観光協会 ☎048-594-6677(平日8:30～17:15)

イベント盛りだくさん! スカイスポーツを楽しもう!

- 体験搭乗** グライダー:40人、モーターグライダー:10人、パラグライダー(タンデム):30人、ハンググライダー:50人、熱気球:200人
- 展示** 見て触ってコックピットに座って記念撮影ができる関東の大学所有機を多数会場内に展示。
- デモフライト** パラグライダー・ハンググライダーの模範飛行
エンジンのついたパラグライダー(パラモーター)の編隊飛行



パラグライダー

- 当日受付イベント**
- 「子供模型飛行機教室」(小学生対象)でグライダーの模型やゴム動力機を組み立てて飛ばしましょう。
※受付順に人数がそろったところで教室を開催します。詳しくは、当日窓口まで。
 - 模型グライダー作り教室 10:30～12:00(無料:先着150人)
※整理券配布 10:00～



模型グライダー作り機教室



熱気球

体験搭乗申込み方法 申込み方法は2種類です。当選者のみに通知します。

- ①ハガキ** 住所、氏名、生年月日、電話番号、メールアドレス、保護者名(未成年者の場合のみ)、希望種目名を明記し、10月13日(金)までに下記へ。当日消印有効。1枚で1人1種目の申込みです。(熱気球のみ家族単位可)
〒105-0004 港区新橋1-18-2 明宏ビル本館5階
日本学生航空連盟内SSF事務局
※当選者にはハガキで通知しますので、当日ご持参ください。
- ②web** ホームページ内(<http://www.skysportsfesta.com/>)の申込みページから。10月14日(土)0時締切。
※当選発表はホームページ上に「申込番号」で掲示します。

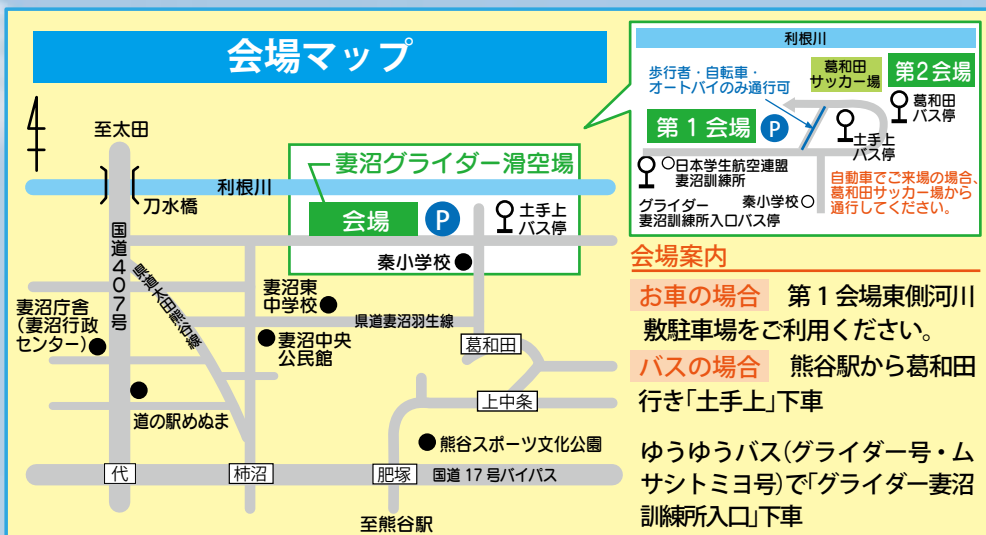

注意事項

各種体験搭乗には、事前申込みが必要です。体験搭乗の対象は小学生以上、ただしグライダーおよびモーターグライダーは小学4年生以上が条件です。※全てのスケジュールは天候等により変更することがあります。

みんなで街へでかけよう。



オ・ドーレなおざね

オ・ドーレなおざね／くまがやマルシェ

とき 11月5日(日) 10:00～16:00
 ところ コミュニティひろば
 参加型ダンシングイベントと中心市街地での都市型マルシェ
 ◆商店街連合会(熊谷商工会議所内) TEL 048-521-4600



はびウェーブフェスタ

はびウェーブフェスタ

とき 11月5日(日) 10:00～16:00
 ところ 熊谷駅西通り商店街
 クラシックカー、カスタマーバイク、リユースバザール(参加者募集、1区画1,000円10月20日<金>まで)
 ◆熊谷駅西通り商店街(オオハシ) TEL 048-521-1223



熊谷えびす大商業祭

熊谷えびす大商業祭

とき 11月2日(木)～6日(月)
 ところ 中心市街地
 商売繁盛を祈って毎年行っているお祭りです。2日(木)御神体まつり込み、5日(日)稚児行列、熊谷祇園会の御神輿巡行、民謡流し踊り、ビジネスプランコンテスト受賞者コーナー、期間中に福引大売出しもあります。
 ◆熊谷商工会議所 TEL 048-521-4600



ラバーダックレース in ホシカワ

ラバーダックレース in ホシカワ

とき 11月5日(日) 13:00～(5レース)
 ところ 星川通り 若者広場周辺
 グレートラバーダック 1レース50羽 参加者募集!参加費100円
 ◆星川通り商店街振興会 TEL 048-524-2422

かごはら秋くまフェスタ

NEW



とき 10月8日(日) 10:00～16:00 ※雨天時は9日(月・祝)
 ところ 籠原中央公園(籠原駅南口より徒歩10分)
 ダンスショー、ミニライブ、直実ぶしコンテスト、仮装大会、手作りマルシェ、体験ワークショップなど盛りだくさん!
 ◆ままくま会 TEL 080-5673-2589



NEW

熊旬 ～くまがや秋の特産品 No.1 決定イベント～

とき 11月11日(土)・12日(日)
 10:00～16:00
 ところ 熊谷駅改札前
 熊谷の農家がつくったサツマイモを使って熊谷の菓子店等(約10店舗)が夢の競演!
 ◆熊旬 TEL 048-538-7961



星川あおぞら市

とき 11月5日(日)
 8:30～昼頃
 ところ お祭り広場
 新鮮野菜、鉢植え、総菜、和菓子等市内の店舗の自慢の商品が並びます。
 ◆商工業振興課 TEL 内線 309

熊谷を楽しく回って500円分のお買いもの券ゲット! 熊谷街ナカスタンプラリー 2017

期間 10月6日(金)～22日(日)
 対象店舗 アズ熊谷、イオン熊谷店、ティアラ21、ニットーモール、八木橋百貨店、市内専門店
 ①対象店舗および市役所にてラリーリーフレットを手に入れます!
 ②期間中に対象のお店で1,000円以上のお買いものをしてリーフレットに1スタンプゲット!
 ③各館、各店舗を巡りながら2スタンプゲット!
 ④合計2スタンプ集めると、次回のお会計から対象店舗にてリーフレットが500円分のお買いもの券として利用で

きちやう!(先着9000人限定) イベント内容は変更の可能性があります。詳しくは、リーフレットや市のホームページをご覧ください。
 ◆熊谷市中心市街地活性化事業実行委員会
 アズ熊谷 TEL 048-523-1411
 イオン熊谷店 TEL 048-529-3131
 ティアラ21 TEL 048-526-7800
 ニットーモール TEL 048-522-4011
 八木橋百貨店 TEL 048-523-1111

秋のイベントは盛りだくさん!

くまがやっいいね ニャオざねまつり!

第10回記念熊谷市ニャオざねまつり in くまがやドーム

10周年だから
みんなに来て
ほしいにゃ!



市民活動団体による手作りのおまつりです。今年は10周年を記念して楽しいイベントを準備しています。

とき 10月15日(日) 10:00 ~ 15:00 (雨天決行)

ところ 彩の国くまがやドーム

◆市民活動推進課 ☎内線 475



楽しい
イベントが
いっぱいだ
ワン!



今年の目玉はこれ!!

- 参加者と記念植樹 みんなの手で熊谷を涼しく!
(熊谷スポーツ文化公園内)
- リユース食器でゴミのないイベントに!
- キャラクター大集合 (ニャオざね、ざっくう、コバトン、さいたまっち、えんむちゃん、パレオくん・パレナちゃん)
- ステージイベント & ニャオざねと踊ろう! 「ニャオざねが行く」
- すてきな景品がたくさん、大抽選会!
- 市民活動紹介コーナーや楽しい体験コーナー



第20回熊谷寿沼手づくり市

とき 10月21日(土)・22日(日) 9:00 ~ 15:30 (雨天決行)

ところ 妻沼聖天山境内および周辺商店街

内容 真心のこもった手づくり作品の出店・販売、手作り体験やプチ企画もいろいろ。

出店者数 約200店 出店品目 手芸・木工など

◆妻沼まちづくり工房事務局(大福茶屋さわた)

☎ 048-589-1124



寿沼聖天山秋季例大祭付祭行事

とき 10月18日(水)・19日(木)

ところ 妻沼聖天山境内

内容 18日 奉納相撲、武州天野流妻沼太鼓 ほか
19日 柴燈大護摩・火渡り式 ほか

◆(一社)熊谷市観光協会 ☎ 048-594-6677

婚活プロジェクト

第5回 国宝 妻沼聖天山 de あいむすび

対象 結婚をお考えの25歳~
50歳の独身男性・女性(各30人)

とき 11月12日(日) 13:00 ~

ところ 妻沼聖天山 金剛殿

費用 男性5,000円 女性3,000円

申込み 下記ホームページを参照の上、10月11日(水)までに必ず往復ハガキで。(必着)

<http://aimusubi.jimdo.com>

主催 めぬま商人会

◆(株)ショーシン ☎ 048-588-0246(平日9:00 ~ 18:00)

参加者募集!



熊谷ゆめま菊花大会

とき 11月1日(水) ~ 15日(水)

ところ 妻沼聖天山境内

内容 菊の展示、菊人形「斎藤別当実盛公」・平和の塔の特別展示、菊花の販売

◆(一社)熊谷市観光協会 ☎ 048-594-6677

妊娠・出産・子育てについての相談窓口 子育て世代包括支援センター 「くまっこるーむ」をご利用ください。

10月2日(月)
 オープン



当センターは、妊娠期から子育て期にわたるまでの様々なニーズに対応し、切れ目のないサービスを提供するためのワンストップ拠点として、10月から開設しました。

コーディネーターが 子育てをサポートします



専門知識を有する母子保健コーディネーターおよび子育て支援コーディネーターが妊娠、出産、子育てに関する様々な相談に応じるほか、各種サービスの情報提供なども行います。

産後ケア事業

出産直後のご家族が、健やかに育児をできるように産後ケア事業を実施します。

対象 熊谷市民で、おおよそ出産後3か月未満の母子のうち

- ①産後の不調や育児不安がある方
- ②家族等からの援助が受けられない方など

サービスの内容 母体の健康管理、授乳・育児相談など

◆母子健康センター TEL 048-525-2722

母子健康手帳の交付場所は 2か所となりました

これまで行政センター、出張所等で行っていた「妊娠届」の受付、「母子健康手帳」の交付は、くまっこるーむ 2か所となります。



市役所 6階 くまっこるーむ

TEL 048-523-1066
 (土曜日はTEL 048-524-1111)



月～土曜日
 (祝日、年末年始を除く。土曜日は土曜開庁日)

開設時間 8:30～17:15
 ※土曜開庁日は1階で開設します。

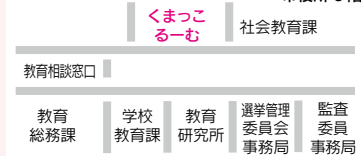

事業内容

- ・母子健康手帳の交付
- ・妊娠中の相談受付
- ・子育ての悩みや心配ごとの相談受付

母子健康センター くまっこるーむ母子健

TEL 048-527-8600



月～金曜日
 (祝日、年末年始を除く。)

開設時間 8:30～17:15

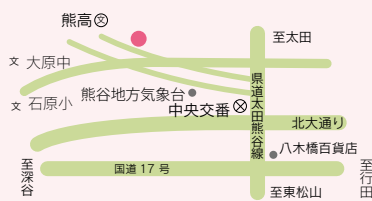

- ・子育て支援に関する事業やサービスの紹介など

※16ページに地域子育て支援拠点での子育て相談記事を掲載しています。

「ラグビーワールドカップ2019™」の開催に向けて熊谷駅正面口駅前広場をリニューアルします

国内外からのラグビーファンを迎えることとなる熊谷駅正面口駅前広場を、市の玄関口としてふさわしい駅前広場にリニューアルします。

◆都市計画課(大里庁舎) TEL 0493-39-4814



工事期間 平成30年1月～31年5月末(予定)

※駅正面口は公共交通(バス・タクシー)の利用を優先としています。一般車両の方は、東口の駅前広場および30分無料の駅ビル駐車場をご利用ください。

工事の概要

ユニバーサルデザイン(バリアフリー)に配慮します。

- 駅舎側南側歩道を1m拡幅します。
- タクシー乗り場にスロープを設置します。
- 障害のある方、外国人の方等に配慮した案内板を設置します。

本市の進める暑さ対策に取り組みます。

- 歩道を遮熱性・透水性のものに変更します。
- バスタクシー乗降場に、日よけ・雨よけのため連続シェルターを設置します。
- 連続シェルター内に冷却ミストを設置します。

市の玄関口としての景観に配慮します。

- 駅前広場の連続シェルターに変色可能なLED間接照明を設置します。
- 直実像周辺の植栽を芝生化します。

駅周辺の渋滞緩和に取り組みます。

- 駅前広場内の車両の流れを良くするため、駅前広場から県道へ出る車線を「左折専用レーン」とし「左折信号」を設置します。
- 正面口から東口への道路は一方通行とし歩道を拡幅します。

‘17 彩の国実業団駅伝競走大会

11月3日(金・祝)
雨天決行!

国道17号・さいたま博通りでの沿道声援・交通規制にご協力をお願いします。

《男子の部》
8:00 埼玉県庁スタート

熊谷スポーツ文化公園
陸上競技場 フィニッシュ

※女子の部は実施されません。



交通規制(選手通過予定時間)

コースに当たる道路は、選手の通過前後の時間帯に、大幅な交通規制が行われます。
※時間は目安であり、当日の競技状況により、変わる場合があります。

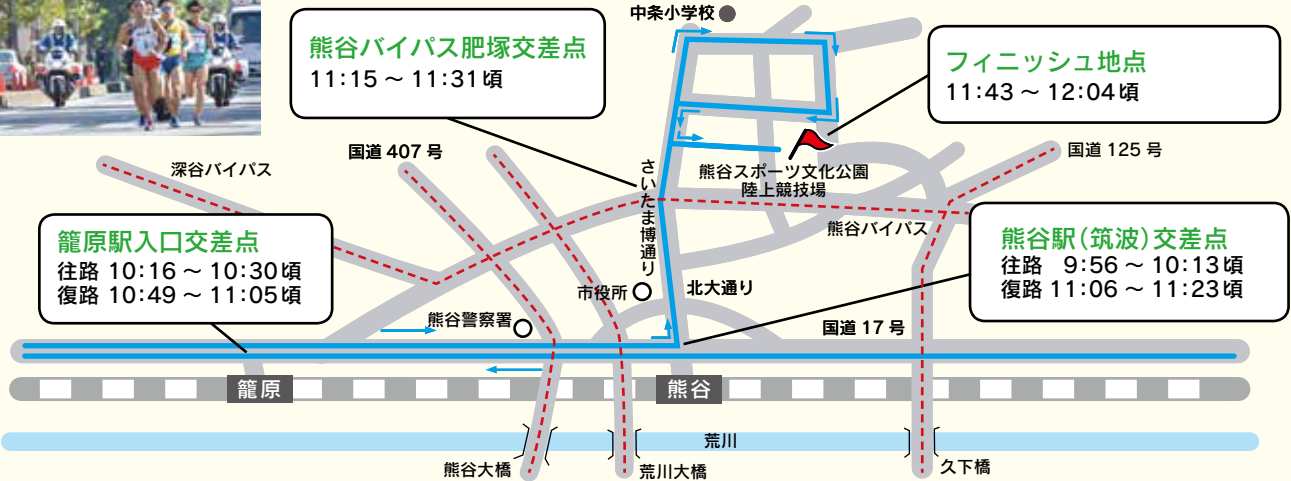
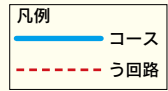

大会の詳細は、東日本実業団陸上競技連盟ホームページをご覧ください。

◆スポーツ観光課 TEL内線312

平成29年度 熊谷市総合体育大会日程表 11月以降開催分

種目	とき	ところ	連絡先	種目	とき	ところ	連絡先
ソフトテニス	11/3(金・祝)	熊谷さくら運動公園テニスコート	伊藤 048-533-2566	ゲートボール	11/ 6(月)	熊谷スポーツ文化公園の風鈴野球場	内田 048-536-7261
柔道	11/3(金・祝)	市民体育館	真板 048-521-0050(熊谷高校)	剣道	11/11(土)	市民体育館	秋山 048-524-2498
卓球	11/4(土)・5(日)	市民体育館	橋本 048-525-2258	バドミントン	11/12(日)	市民体育館	江原 048-580-6048
相撲	11/5(日)	熊谷さくら運動公園相撲場	荒井 048-522-3943	グラウンドゴルフ	11/23(木・祝)	熊谷スポーツ文化公園 専用コート	藤井 048-521-3713
少林寺拳法	11/5(日)	大里体育館	松本 090-2554-5363	スキー	平成30年1/6(土)	新潟県八海山麓スキー場	堀内 048-525-5156

◆市体育協会(市民体育館内) TEL 048-525-6463

第31回 熊谷めめま駅伝大会

とき 平成30年1月27日(土) ※荒天の場合中止
開会式 8:30 スタート・フィニッシュ 妻沼中央公民館



距離が短く参加しやすい駅伝大会です。友人や職場の仲間とチャレンジしてみませんか。

種目	定員	スタート時刻	チーム編成	費用/チーム
中学男子の部	110チーム	9:00	中学生男子5人	3,000円
中学女子の部	50チーム	9:30	中学生女子5人	3,000円
一般男子の部	110チーム	10:20	高校生以上の男性5人	5,000円
一般女子の部	30チーム	9:30	高校生以上の女性5人	5,000円
一般混成の部 ※表彰対象外	30チーム	9:30	高校生以上の男女5人 (男女の比率は問わない)	5,000円

《コース》 妻沼地域東部 13.8 km 5区間
《申込み》 10月20日(金)~11月17日(金)

※定員あり・先着順

費用を添えてスポーツ観光課へ直接申込み、または申込書をFAXし、電話で確認後、ゆうちょ銀行振替(郵便振替)。
※参加申込書は、右記および各行政センターで配布します。

ボランティア募集

対象 15歳(中学生除く)以上で市内・近隣市町村に在住の方。

※12月26日(火)の事前説明会に必ず出席をお願いします。

とき 大会当日 8:00~12:30(予定)

定員 30人

内容 スタート・フィニッシュ地点や中継所での選手誘導、駐車場誘導ほか

申込み 10月20日(金)~11月17日(金)に下記へ。

◆スポーツ観光課 TEL内線391

FAX 048-525-9335

熊谷市国民健康保険にご加入の方へお知らせ 大切なあなたを守る特定健診！

10月は特定健診強化月間です。
年に一度は必ず受診しましょう。

特定健診は、40歳～74歳の方を対象にした健康診断の制度で、生活習慣病の予防を目的とし、メタボリックシンドローム（内臓脂肪症候群）に着目した健診です。 ◆保険年金課 ☎内線 279

熊谷市国民健康保険では、熊谷市医師会に委託し、市内の80医療機関で特定健診を無料で受診することができます。（詳しくは24ページをご覧ください。）

特定健診受診者に抽選でプレゼント！

対象 平成29年度の市国保の特定健診対象者で、特定健診を受診した方。（市国保の助成を受け人間ドックを受検した方を除く。）

抽選 平成30年1月末までに受診した方の中から、次のグループ別に抽選を行います。

- ①今年度、特定健診を初めて受診した方
- ②今年度を含めて、特定健診を3年連続受診している方

当選発表 抽選は平成30年3月に行い、当選者に賞品を発送します。抽選結果は、当選者の特定健診受診券番号を市ホームページに掲載するほか、保険年金課、各行政センターに掲示します。

抽選で当たる賞品 （各グループ）

- 1等 商品券5万円※ 1人
 - 2等 商品券1万円※ 2人
 - 3等 血圧計 2人
 - 4等 歩数計 50人
- ※「まち元気」熊谷市商品券



特定保健指導とは？

特定健診の結果から、生活習慣病の発症リスクが高い方には、保健師が生活習慣を見直すサポートを行います。対象の方には熊谷保健センターからご案内します。ぜひご参加ください。

あなたが受けられる健診等

【人間ドック検査料の助成を受ける場合】

	特定健診	長寿健診	人間ドック
30歳～39歳			○
40歳～74歳	△		△
75歳～		△	△

△：健診と人間ドックは重複して受けられませんのでご注意ください。

【脳ドックの検査料の助成を受ける場合】

	特定健診	長寿健診	脳ドック
30歳～39歳			○
40歳～74歳	○		○
75歳～		○	○

※ドックの検査料助成は人間ドック・脳ドックのどちらか1年度に1回1人3万円（3万円に満たないときはその額まで）となります。

情報公開制度および個人情報保護制度

情報公開制度：市が保有している行政情報を皆さんからの請求等により公開する制度で、どなたでも利用できます。

請求方法：市役所本庁舎1階の情報公開コーナーまたは各行政センター地域振興係に請求書を提出してください。（請求書は、情報公開コーナー等に備え置いてあるほか、市ホームページからダウンロードすることができます。）

個人情報保護制度：市が保有している個人情報をしっかり守り、市民の皆さんのプライバシーが侵害されないようにするとともに、自己に関する個人情報（「自己情報」といいます。）の流れを自らコントロールできるようにするための次の2つの大きな仕組みのことをいいます。

- ①市が保有する個人情報の取扱いのルールを定める。
- ②自己情報の開示、訂正等の請求ができる。（市に自己情報を保有されている方が対象）

②の請求方法 情報公開制度と同様。なお、運転免許証等の本人確認ができるものの提示が必要です。

※訂正の請求の場合は、訂正内容が事実と合っているか、資料の提出または提示をしていただきます。

平成28年度 情報公開制度・個人情報保護制度の実施状況の公表

情報公開制度・個人情報保護制度の実施状況報告書を市役所本庁舎1階の情報公開コーナーに備え置いていますのでご覧ください。



情報公開制度の実施状況 (単位：件)

	受付件数	処理件数			
		全部公開	部分公開	非公開	合計
請求	235	161	70	14	245
申出	3	2	1	1	4
合計	238	163	71	15	249

請求 平成17年10月1日以後に市、編入前の江南町もしくは解散前の熊谷地区消防組合の職員が作成し、または取得した行政情報の公開を求めること。

申出 合併前の熊谷市、大里町および妻沼町から承継された行政情報、編入前の江南町および解散前の熊谷地区消防組合から承継された行政情報で、平成17年10月1日前に作成し、または取得したもの並びに解散前の荒川南部環境衛生一部事務組合から承継された行政情報の公開を求めること。

※請求に対する決定についての審査請求はありませんでした。

個人情報保護制度の実施状況 (単位：件)

実施機関	受付件数	処理件数			
		全部開示	部分開示	不開示	合計
市長	41	9	30	2	41

※開示請求に対する決定についての審査請求はありませんでした。

<受付件数と処理件数>

1件の情報公開制度の請求等または個人情報保護制度の開示請求で複数の文書が対象となる場合があるため、1件に対し複数の決定が行われることがあります。また、受付後に請求等の取り下げが行われることもあります。したがって、受付件数と処理件数の合計は、一致しないことがあります。 ◆庶務課 ☎内線 223

高齢者等のインフルエンザ予防接種のご案内

市では、高齢者等を対象にインフルエンザ予防接種を行います。接種の義務はありませんが、インフルエンザの発病防止や重症化を防止するために希望される方は接種を受けましょう。

接種対象者

- ① 接種期間内の接種日において 65 歳以上の市民で、接種を希望する方
- ② 接種期間内の接種日において 60 歳以上 65 歳未満で、心臓、腎臓、呼吸器の機能、ヒト免疫不全ウイルスによる免疫機能のいずれかに身体障害者手帳 1 級相当の障害がある方で、接種を希望する方

接種期間 10月20日(金)～平成30年1月31日(水)

接種方法 個別接種です。予診票は各医療機関にあります。(ワクチンの用意があるため下表の医療機関に直接予約してください。接種当日は健康保険証をご持参ください。)

※慢性疾患等があり、かかりつけ医が県内他市町村にある場合「埼玉県住所外インフルエンザ予防接種相互乗り入れ接種協力医」で接種できます。接種協力医については、かかりつけ医または下記にお問い合わせください。

接種回数 接種期間内に 1 回

接種費用 1,000 円(生活保護法の被保護世帯で、前記対象者に該当する方は無料です。接種当日に〈受給者証〉をご持参ください。)

◆母子健康センター ☎ 048-525-2722

高齢者等インフルエンザ個別予防接種実施医療機関

熊谷市医師会会員医療機関 (行政区順)

医療機関名	所在地	電話番号	医療機関名	所在地	電話番号	医療機関名	所在地	電話番号
野口医院	鎌倉町 3	048-521-1112	池田内科眼科クリニック	原島 935-1	048-520-2900	えのもとクリニック	中央 3-186	048-528-5555
石川医院	弥生 1-50	048-521-0089	くほじまクリニック	久保島 1785-2	048-533-7511	新井医院	高本 44	0493-39-0163
三輪医院	宮町 1-119-1	048-521-0773	村上クリニック	新堀 128	048-533-2691	内田クリニック	妻沼 1234	048-588-7605
松井医院	宮町 2-60	048-522-1680	千島内科クリニック	玉井 314-3	048-530-6446	松本医院	妻沼 1501	048-588-0037
西田クリニック	末広 2-21	048-525-2100	持田クリニック	玉井 1148-1	048-598-5353	こばやし小児科	妻沼中央 15-1	048-589-0011
藤間病院	末広 2-137	048-522-0600	熊谷ティアベスククリニック	玉井南 1-1	048-532-6711	めめま整形外科	妻沼東 4-66-6	048-567-1170
三愛熊谷医院	筑波 3-202 ティアラ 21 2F	048-526-0031	小林整形外科	玉井南 1-49-2	048-533-8558	中島クリニック	妻沼東 5-50	048-567-2070
たがやクリニック	銀座 1-110	048-522-4480	明戸大塚医院	川原明戸 569	048-577-8878	まつだ整形外科クリニック	弥藤吾 180-1	048-567-0753
メディカルプラザ熊谷	銀座 2-28	048-523-7699	こせかわ内科クリニック	広瀬 226-6	048-578-5622	荻原外科胃腸科医院	弥藤吾 2192	048-588-6311
ねごろクリニック	銀座 5-6-13	048-522-0038	吹田脳外科医院	佐谷田 743	048-599-3655	原口外科医院	飯塚 389	048-588-1394
奥野皮膚科	箱田 1-4-20	048-521-2187	かくたクリニック	佐谷田 1541-1	048-501-0771	鈴木医院	葛和田 1117-1	048-588-0112
いのクリニック	箱田 1-12-24	048-528-8300	熊谷外科病院	佐谷田 3811-1	048-521-4115	松本医院	成沢 887-3	048-536-7775
吉田医院	本石 2-61	048-521-1083	徳岡整形外科内科	戸出 1041	048-525-7731	高津江南クリニック	樋春 1974-5	048-539-0500
長又医院	本石 2-240	048-521-4565	熊谷ペインクリニック	太井 1640-1	048-501-1266	埼玉江南病院	江南中央 2-7-2	048-536-1366
高沢内科クリニック	石原 2-170	048-521-1103	ゆうあい内科・脳神経クリニック	太井 1685-1	048-522-8880	埼玉県立循環器・呼吸器病センター	板井 1696	048-536-9900
埼玉慈恵病院	石原 3-208	048-521-0321	あさひクリニック	今井 1266-1	048-526-2882	小林医院	小江川 1963	048-536-1066
森医院	石原 100-1	048-523-4771	西田医院	小曾根 111-1	048-525-3345	その他の医療機関		
よしおか内科こどもクリニック	伊勢町 212-1	048-501-1135	佐川医院	小曾根 745-2	048-524-3939			
小林クリニック	河原町 2-5	048-521-4477	たかしの森クリニック	上奈良 1296	048-528-2288	医療機関名	所在地	電話番号
正田整形外科クリニック	桜木町 1-71	048-599-3622	すみや医院	西別府 1855-5	048-533-8890	よしざわ内科クリニック	上之 1990-1	048-529-1155
あいざわクリニック	桜木町 1-195	048-520-1730	秋浜医院	別府 3-170	048-533-0150	石丸医院	玉井南 1-8	048-532-1711
熊谷福島病院	宮前町 1-135-2	048-525-2522	岡田医院	拾六間 273	048-533-4666	中条クリニック	上中条 1279-2	048-525-3994
せき内科医院	宮前町 2-133-1	048-598-7700	さいとう小児科医院	拾六間 788-34	048-532-5265	福祉医療センター 太陽の園	津田 1855-1	0493-39-2851
石川クリニック	肥塚 1154-3	048-501-1870	河田医院	新堀新田 503-1	048-532-6022			
木原医院	肥塚 1-1-12	048-529-7613	坂本内科医院	新堀新田 518-5	048-532-6334			
君島整形外科医院	肥塚 1383-5	048-527-0981	ティーエムクリニック	三ヶ尻 48	048-533-8836			
平田クリニック(内科)	肥塚 4-205	048-520-2255	三尻小児科	三ヶ尻 2887-1	048-530-1393			
木元整形脳神経外科医院	上川上 491-1	048-521-2201	北野医院	美土里町 2-74	048-532-6145			
五十嵐医院	上之 520-1	048-522-6432	籠原病院	美土里町 3-136	048-532-6717			
清水内科	上之 1562-1	048-526-1530	丹羽クリニック	万吉 2205	048-536-3800			
松崎整形外科	上之 3137-5	048-527-1511	小林医院	村岡 535-1	048-536-8888			
小澤整形外科医院	上之 3499	048-522-1253	山本内科胃腸科医院	大原 1-1-33	048-521-7371			
熊谷生協病院	上之 3854	048-524-3841	しぶや医院	大原 2-7-10	048-522-7022			
かみのクリニック	上之 3876-1	048-501-0010	今井医院	中央 1-2	048-521-7257			
新島整形外科	原島 1-1	048-527-0133	中央脳神経外科	中央 1-142	048-529-2525			
酒巻クリニック	原島 555	048-527-1200	安原泌尿器科クリニック	中央 2-258-1	048-520-2110			



平成30年度 幼稚園・保育所(園)等の 入園・入所案内

市立江南幼稚園入園児募集

入園資格 平成25年4月2日～平成26年4月1日に生まれた方で市内在住、または市内に転入予定で、4月から入園できる方

定員(2年保育) 35人

保育時間 8時30分～14時30分

保育料 年額7万8000円(月額5900円)

※その他教材費等が必要です。

願書配布 10月18日(水)から左記で。

願書受付 11月8日(水)～20日(月)8時30分～16時30分に左記へ提出。

※土・日曜日、祝日、休園日の10月20日(金)と11月14日(火)は除く。

※入園希望園児に特別の事情がある場合は、左記へ。
 ◆江南幼稚園(千代3231) ☎04853633373

私立幼稚園入園児募集

入園願書配布 10月16日(月)～
入園願書受付 11月1日(水)～
 願書の配布および受付は、各幼稚園で行います。

詳しくは、ご希望の幼稚園までお問い合わせください。

施設名	電話番号
荒川こども園※	0485221528
籠原若竹幼稚園	0485323955
さかえ幼稚園	0485212609
さくら幼稚園	0485210891
東漸寺幼稚園	0485213352
成田幼稚園	0485224110
まことこども園(仮称)※	0485241261
摩耶幼稚園	0485221681
三尻こども園※	0485323990
立正幼稚園	0485361688
西妻沼幼稚園	0485885199
ピノキオ幼稚園	0485888517
妻沼幼稚園	0485881644
松岩寺幼稚園	0485366663

※1号認定の子どもに限る
 ◆教育総務課 ☎内線3822

認定こども園・保育所(園)・地域型保育施設入所児募集

申請資格 次の理由で、お子さんの保育を必要とする場合

- ①仕事②妊娠・出産③保護者の病気やケガ、障害④同居または長期入院等している親族の介護・看護⑤災害復旧⑥求職活動⑦就学 など

申請方法 申請書等必要書類を事前に作成し、下表の第一希望の施設の受付日時に申請してください。

申請書等の配布 保育課、各行政センター福祉担当係、市内認定こども園、保育所(園)、

地域型保育施設、または市ホームページから入手できます。

※平成29年度の申請書等とは様式が変わる場合があります。

※申請には個人番号(マイナンバー)の記載が必要です。

申請受付の際、個人番号確認(通知カード、個人番号カード等の提示)と身元確認(運転免許証、パスポート等の提示)を行います。

留意事項 ※入所審査の結果は2月中旬～下旬頃に通知する予定です。

※市外の施設の入所を希望する場合の受付日は11月19日(日)ですが、市区町村により締切日が異なりますので、あらかじめ希望施設のある市区町村に締切日等を確認の上、11月19日(日)では間に合わない場合は、保育課にて申請してください。

※現在、入所が保留になっている方、施設の転園を希望する方も、平成30年度の入所を希望する場合には、新たに申請が必要です。

※既に入所しているお子さんが平成30年4月からも継続して入所を希望する場合には、支給認定現況届等の提出が必要です。詳しくは別途通知します。

◆保育課 ☎内線570

平成30年度認定こども園、保育所(園)、地域型保育施設 新規入所申込み受付日程表

受付日	施設名	受付場所	受付時間	受付日	施設名	受付場所	受付時間
11月1日(水)	新里保育園 新里第二保育園	新里保育園	10時～12時	11月15日(水)	ことぶき乳児保育園 ことぶき花ノ木保育園 ことぶきイーサイト保育園 ことぶきつくし保育園	ことぶき花ノ木保育園	10時～12時
11月2日(木)	三尻こども園※ 荒川こども園※	三尻こども園(幼稚園) 荒川こども園			熊谷太井保育園 スダナ保育園	熊谷太井保育園 スダナ保育園	
11月6日(月)	まことこども園(仮称)※ なでしこ保育園 第二なでしこ保育園 第三なでしこ保育園 なでしこ家庭保育室「わらべ」	まこと幼稚園 第二なでしこ保育園			道ヶ谷戸愛児園 しらこぼと保育園	道ヶ谷戸愛児園 しらこぼと保育園	
11月7日(火)	田島保育園 第二田島保育園	田島保育園	11月19日(日)	市外保育施設および指定日にお越しになれない方	スポーツ・文化村「くまびあ」 創作展示棟2階 作品展示室	10時13分～12時15分	
11月8日(水)	荒川保育所、銀座保育所 籠原保育所、石原保育所 玉井保育所、中条保育所 曙町保育所、箱田保育所 市田保育所、吉見保育所 上須戸保育所、江南保育所 保育所キッズハウス籠原保育室 りゅうさい保育所 野鳥の森うさぎ保育園 あかね保育室 さくらキッズ保育園 保育室黒ひげ先生	スポーツ・文化村「くまびあ」 創作展示棟2階 作品展示室		くるみ保育園 第二くるみ保育園 奈良保育園 愛隣保育園	くるみ保育園 奈良保育園 愛隣保育園	10時～12時	
11月9日(木)	みたけ保育園 ゆかり保育園	みたけ保育園 ゆかり保育園	11月21日(火)	わらしへの里共同保育所 もみの木共同保育所	わらしへの里共同保育所		10時～12時
11月10日(金)	こどもの家保育園 籠原のこキッズ保育園	こどもの家保育園 籠原のこキッズ保育園		ほしのみや保育園	ほしのみや保育園		
11月13日(月)	ほしのみや保育園	ほしのみや保育園					

○第一希望の施設の受付日にお越しください(第二希望以降がある場合も、同時に受け付けることができます)。
 ○上記日程でお越しになれない方は、11月22日(水)～30日(木)の間(土・日曜日、祝日を除く)に、保育課(市役所4階)または、各行政センター福祉担当係にてお申し込みください。
 ○11月1日(水)～21日(火)は、市役所および各行政センターでの受付は行いません。ただし、平成29年度12～3月入所の申請を同時にする場合は、市役所および各行政センターでも受け付けることができます。
 ○まこと幼稚園は平成30年4月から幼保連携型認定こども園への移行を予定しています。
 ※2号、3号認定の子どもに限る。

**平成30年度 保育施設等の
例月入所申請締切日の変更**

来年度から2・3号認定入所の例月(5月)翌年3月の入所申請締切日を、現行の入所を希望する月の前月15日*から、入所を希望する月の前月10日*に変更します。

今後兄弟入所等、平成30年度5月入所以降新たに申請される場合は、入所申請締切日が早まりますので、ご注意ください。

※土・日曜日、祝日の場合はその前の平日

例・平成30年度5月入所申請締切日は平成30年4月10日(火)、7月入所申請締切日は平成30年6月8日(金)です。

平成29年度中の例月申請については現行どおりです。

◆保育課 TEL内線 570

**臨時職員公立の保育士放課後
児童クラブ補助員の登録受付**

採用 臨時職員を雇用する必要が生じた場合、条件に合う方を採用します。募集は随時。

登録方法 左記で配布する登録申込書に記入の上左記へ。

※登録後、直ちに採用されるとは限りません。

◆保育課 TEL内線 296

民間児童クラブの入室受付

保護者が仕事等で日中不在

になるご家庭の児童を、放課後等にお預かりします。申込方法は希望する児童クラブへ直接お問い合わせください。
対象 小学1年生から6年生までの児童(申込状況等により、お申込みいただいても入室できない場合がありますのでご了承ください。)

クラブ名	所在地	電話番号	問合せ期限
しいのみ児童クラブ	上之 1795-1	048-524-6202	11月末まで
まこと児童クラブ	上之 1355	048-524-1261 (まこと幼稚園の電話番号)	11月末まで
久下トミヨ児童クラブ	久下 1396	048-527-0547	11月末まで
児童クラブ子供の家	村岡 311	048-536-5323 (こどもの家保育園の電話番号)	12月末まで(緊急の場合は随時ご相談ください)
三尻幼稚園児童クラブ	三ヶ尻 2744-2	048-532-3990 (三尻幼稚園の電話番号)	12月末まで
奈良児童園	中奈良 1296-1	048-524-9849 (奈良保育園の電話番号)	随時
わらしべ児童クラブ	弁財 203	048-588-7970 (わらしべの里共同保育所の電話番号)	12月15日まで

◆保育課 TEL内線 296
○市立児童クラブの平成30年度入室申込みについては、市報11月号に掲載します。

**浄化槽の維持管理は
使用している方の義務です。
10月1日は「浄化槽の日」**

浄化槽は、私たちの生活排水を微生物の力で浄化し、きれいな水にして川に流すための装置です。

◆環境推進課 TEL 048-536-1570

浄化槽の使用者には法律で次の3つが義務付けられています

- 保守点検**…年3～4回、機器の点検、調整や消毒薬の補充を行います。(県に登録した保守点検業者が実施します。)
- 清掃**…年1回、市が許可した清掃業者が浄化槽の内部にたまった固形物などを引き抜きます。(単独処理浄化槽の全ばつ気方式は6か月に1回以上。)
- 法定検査**…年1回、浄化槽からの放流水を水質検査するなど、浄化槽が十分機能を発揮しているかを総合診断します。検査結果は、使用されている方や保守点検業者に通知され、維持管理に生かされています。(県が指定した埼玉県浄化槽協会が実施します。)

川の汚濁は家庭からの生活排水が原因

川の汚濁の原因は、家庭からの生活排水が7割以上を占めています。維持管理がきちんと行われないと、浄化槽から汚水が流れ出て、川の汚れや悪臭の原因になります。

このため、必ず法定検査を受け、家庭から放流される排水が適正な基準値であるか確認しましょう。法定検査を受けていない方は、埼玉県浄化槽協会(Tel 048-501-5707)または清掃業者や保守点検業者に連絡し、検査の手続きをしてください。

**熊谷市認定エコショップにて、
キャンペーンを実施します!**

店頭回収(食品トレーやペットボトル等の回収)をするか、紙資源(段ボールや新聞紙等の資源紙を除いた、紙類)をビニール袋1袋持参すると、エコバッグまたは、市オリジナルトイレットペーパーと水切りグッズを差し上げます。(各100個、先着順、配布基準あり)

(全日程とも雨天決行)
◆環境推進課(江南庁舎) TEL 048-536-1549

エコバッグ配布基準(1種類以上満たせば可)

カン 10本以上	※1
ビン 10本以上	※1、※2
ペットボトル 10本以上	
食品トレー 10枚以上	
牛乳パック 10枚以上	
紙資源 1袋(新聞、雑誌等の資源紙は除く)	

- ※1 株式会社いなげや大里江南店を除く
- ※2 コープみらい熊谷店、カスミ妻沼店、カスミイー ル妻沼店を除く



エコバッグイメージ

実施店舗(敬称略)	実施日	時間
ベルク上之店	10/11(水)	9:30～11:30
ベルクかごはら南店		13:30～15:30
カスミ妻沼店	10/18(水)	10:00～12:00
ベルク赤城町店		14:00～16:00
コープみらい熊谷店	10/24(火)	9:30～11:30
ベルク佐谷田店		14:00～16:00
マミーマート籠原店	10/31(火)	9:30～11:30
マミーマート熊谷店		14:00～16:00
カスミイー ル妻沼店	11/ 1(水)	10:00～12:00
いなげや大里江南店		14:00～16:00

市政情報

INFORMATION

今月の土曜開庁

今月の開庁日

7・14・21・28日

取扱時間・場所

8時30分～17時15分
本庁舎・妻沼行政センター
8時30分～12時30分
大里・江南行政センター

取扱業務

- 住民票・戸籍・印鑑登録の証明書
 - 印鑑登録(廃止)業務
 - 税関係の証明書の発行業務
 - 市税の収納業務
 - 戸籍関係(出生・死亡・婚姻等)の届出(預かり)
 - 母子健康手帳の交付(本庁舎のみ)
 - 県収入証紙の販売業務
 - ※右記以外の転入・転出・転居届・特別永住者等に関する手続や国民健康保険の資格異動届等の手続は行っておりません。
- ◆行政改革推進室 TEL内線216

防災行政無線の試験放送

防災行政無線は、災害時の緊急放送や人命等に係る放送を行うため、定期的な動作確認が必要です。定時放送の導

入に向けて、次のとおり試験放送を実施します。

とき 10月20日(金)～31日

(火)正午頃から約10秒間

放送内容 熊谷市歌の一部

◆危機管理室 TEL内線333

公的年金からの個人住民税の引き落とし(特別徴収)

公的年金等に対して市・県民税が課税される方について、年金保険者が、年金支払時に市・県民税を年金から差し引いて納入する制度です。

※納税方法を変更するものであり、新たな税負担が生じるものではありません。

対象者には、既に納税通知書を発送し、個別にお知らせしています。

◆市民税課 TEL内線244、554

ご近所型介護予防「ニヤオざね元気体操」

地域づくりによる介護予防を推進し、住民主体の「ニヤオざね元気体操」を実施する自主グループの立ち上げを支援しています。体操は、調整可能な重りを手首や足首に巻き付け、ゆつくりと手足を動かす簡単なもので、続けることで効果が実証されています。

対象 65歳以上の方。介護度の有無は関係ありません。

事業実施の条件 ①週に一回重りを使った体操をする。

②地域の集会所等で行う。

③地域の皆さんで運営する。

④重りは市からの貸出し。

※個人での活動は対象外です。各地域で実施についてご

検討の上、代表者が地域を担当している地域包括支援セン

ターへご連絡ください。

◆長寿いきがい課 TEL内線217

STOP 滞納!

10月～12月は滞納整理強化期間です

市では、納期限内に正しく納税されている大多数の市民の皆さんとの間に不公平が生じないように、滞納整理を積極的にを行います。

◆延滞金がかかります

法律に定める延滞金を本来の税額と合わせて納めていただくこととなります。

○督促状を送付します

納期限後、納付が確認できな

ない場合には、税目ごとに督促状を発送します。

○滞納処分を行います

督促状の発送後もお納付が確認できない場合には、法律に基づいて財産を調査した上で差押えを行います。

市では「安心・便利・確実に

口座振替をご利用ください!

な口座振替」による納税をお勧めしています。左記、各行政センターおよび市内金融機関窓口でお申込みできます。

◆納税課

TEL内線259、260、261

10月は3R 推進月間です

3Rとはリデュース(発生抑制)、リユース(再使用)、リサイクル(再資源化)の3つの取組の頭文字をとった言葉です。3Rを実践して環境に配慮したライフスタイルへの転換を図りましょう。

リデュース 一番大切なのはごみを出さないこと。ごみになるものを買わない、もらわない、作らない。長く使うことも発生抑制になります。

リユース まだ使えるものが不要になってしまったら、必要とする人に譲りましょう。

リサイクル やむを得ずごみになってしまったものもしっかりと分別すれば、資源に生まれ変わります。

◆環境推進課(江南庁舎)

TEL 048-563-1549

業務用はかり(取引・証明用)の定期検査

検査するはかり 機械式はかり(ひょう量250キログラム以下)
 今年度対象地区 熊谷中央部を除く荒川以北(計量A地区) 下表のとおり
 検査時間 10:00～15:00(12:00～13:00除く)
 検査場所 めぬま農業研修センター(妻沼行政センター北側)
 ※27年度から検査場所が1か所になりました。
 ※指定日に都合がつかない場合は、他の検査日でも受検可能です。
 ※昨年実施した「熊谷中央部および荒川以南」(計量B地区)については平成30年に実施します。

地区	検査日
妻沼、妻沼中央、妻沼東1～5丁目、弥藤吾、男沼、出来島、間々田、妻沼小島、妻沼台、妻沼西1・2丁目、飯塚、市ノ坪、上江袋、道ヶ谷戸、永井太田、原井、八木田、江波、上須戸、上根、善ヶ島、田島、西城、西野、八ツ口、大野、葛和田、俵瀬、日向、弁財	10/11(水)、10/12(木)
上川上、上之、中西1～4丁目、佐谷田、戸出、間屋町1～4丁目、平戸、太井、新川、久下、久下1～4丁目、池上、下川上、大麻生、川原明戸、小島、広瀬、武体、瀬南、久保島、高柳、新堀、玉井、玉井1～5丁目、玉井南1～3丁目、籠原南1～3丁目、下増田、西別府、東別府、別府1～5丁目、拾六間、新堀新田、御稜威ヶ原、3ヶ尻、美土里町1～3丁目、柿沼、代、新島、原島、今井、大塚、小曾根、上中条、上奈良、四方寺、下奈良、中奈良、奈良新田	10/17(火)、10/18(水)、10/19(木)

※電気式はかり全般および機械式はかりでひょう量250キログラムを超えるものはかりの所在地において検査を行います。

◆商工業振興課 TEL内線499

11月1日は埼玉県女性消防団員の日です

女性消防団員の増員と消防団の活性化を図るため、近隣消防団と県および市が一体となったPR活動を行います。

とき 11月3日(金・祝)

◆消防本部警防課

TEL 048-501-0117

農地の遊休化を防ごう

市内に耕作されなくなっている農地が増えています。雑草等が繁茂して環境が損なわれるばかりでなく、廃棄物の不法投棄を招く場合もあります。

◆農業委員会事務局 TEL内線 407

平成30年度熊谷市育英資金奨学生の募集および入学準備金貸付

①育英資金は、市内に在住し、高等学校・大学・専門学校等に入学予定、または在学する方にお貸しする奨学金です。

②入学準備金は、市内に在住し、高等学校・大学・専門学校等に入学予定のお子さんがいる方に対する貸付金です。

【①②共通】募集期間や条件等の詳細は、市報12月号に掲載します。事前に内容を確認したい場合は、左記までお問い合わせください。

◆教育総務課 TEL内線 382

違反建築なくそう運動

「ルール守って明るく住まいる」をスローガンに、埼玉県下一斉に10月10日(火)～20日(金)の期間、建築に関する法令等の説明会および一斉公開建築パトロールを実施します。

◆建築審査課(大里庁舎) TEL 0493394809

生活困窮者自立支援制度

生活困窮者自立支援法に基づき、生活や就労についてお困りの方を支援し、自立の促進や課題の解決を図ります。

◆自立相談支援事業 生活福祉課内に開設している相談窓口にて相談員が相談を受け、口にて相談員が相談を受け、どのような支援が必要かを相談者と一緒に考え、希望により具体的な支援プランを作成し、関係機関と連携を図りながら支援を行います。

住居確保給付金

離職などにより住居を失った方、または失うおそれの高い方を対象に、原則3か月間、家賃相当額(上限があります)を支給するとともに、就労支援等を行い、住居と就労機会の確保を支援します。受給するには、65歳未満で離職後2年以内であることや、収入や資産等の条件があります。

◆生活福祉課 TEL内線 295

差押不動産を公売します

公売物件	船木台地内
不動産の所在	雑種地(畑)
財産種別	261㎡
公簿床面積	300万円
見積価格	30万円
見積価格	
公売保証金	

入札日時 10月23日(月) 13時30分～13時40分

入札場所 県産業技術総合センター北部研究所

◆公売案内 公売手続、公売財産の詳細などを記載した「公売広報」を左記、熊谷県税事務所などで配布しています。

また、市ホームページでもお知らせしています。

※公売を中止する場合がありますので、入札前に左記へお問い合わせください。

◆納税課 TEL内線 259

平成30年度の小・中学校就学費用の一部を援助します

対象 ①児童扶養手当を受給している世帯

②市民税が非課税の世帯

③生活保護は受けていないが生活保護に準ずる程度にお困りの世帯

◆援助内容 学用品費・通学用品費・学校給食費・修学旅行費・新入学児童生徒学用品費・校外活動費・特定の疾病にかかる医療費

◆申請期限 随時受付しますが、平成30年4月からの援助を希望する方は、11月10日(金)までに申請してください。

◆教育総務課 TEL内線 382

消費生活アドバイス

自然災害に便乗した悪質商法にご注意

台風、豪雨、地震などの災害時に便乗し「屋根瓦が割れている」「保険金で対応するので修理費はかからない」などと言って、必要以上の修繕工事を契約させ、実際には保険対応にはならず高額な請求がきたという被害の相談が増えています。また、災害義援金詐欺の事例も報告されています。悪質商法は災害発生地域だけが狙われるとは限りませんので十分注意してください。

消費者へのアドバイス

- 修繕工事等の契約の際は、複数の業者から見積りをとったり、周囲の方に相談したりして、すぐに決めないこと。
- 保険金を使って無料で工事ができるという勧誘には、保険会社にも確認をすること。
- 義援金は、確かな団体を通して送るようにすること。

不安に思った時には、早めに消費生活センターにご相談ください。

◆消費生活センター(市役所1階市民相談室内)
TEL 048-524-7321(直通)
(受付時間)月～金曜日 9:30～12:00、13:00～15:30

選挙人名簿登録者数16万8,112人(9月1日定時登録)6月と比較し、男性606人増加、女性118人減少しました。◆選挙管理委員会事務局 TEL内線 398

「今いける」そついう心が 命取り 交通事故の防止にご協力ください。 ◆安心安全課 TEL 内線2085

認定長期優良住宅を
新築された方へ

平成29年1月2日から平成30年1月1日までの間に、認定された長期優良住宅を新築し、平成30年1月31日までに認定通知書の写しを添えて市に申告した場合、その住宅に係る固定資産税額の2分の1が減額されます。

減額の対象 一戸当たり120㎡相当分まで(一戸の面積が50㎡×280㎡の住宅)

減額の適用期間 3階建て以上の耐火・準耐火住宅7年間、一般住宅5年間

◆資産税課 TEL 内線 252

検察審査会にご相談を

「犯罪の被害に遭い、警察や検察庁に訴えたが、検察官がその事件を起訴してくれない。」このような不満をお持ちの方はお気軽にご相談ください。費用無料、秘密厳守。審査員は、選挙権を持つている方の中から「くじ」で選ばれることになっています。

また、検察審査会の制度をドラマ形式で紹介したDVDの貸出しを行っています。

◆熊谷検察審査会事務局 TEL 0485003111

赤い羽根共同募金運動

10月1日から翌年の3月

31日まで、共同募金運動を展開します。募金は、埼玉県共同募金会を通じて、地域住民の福祉活動や社会福祉施設の補修等に配分されます。

◆埼玉県共同募金会熊谷市支会 TEL 0485882345

家屋現況調査にご協力を

家屋に係る固定資産税は、毎年1月1日(賦課期日)に所在する家屋を対象に課税しています。

本年も、平成30年1月1日までの1年間の家屋の新築、増改築取壊しなどの状況を確認するため「家屋現況調査」を行いますので、ご協力ください。

◆資産税課 TEL 内線 252

納期のお知らせ(10月分)

普通徴収(納付書で納めていただく方)

納期限 10月31日(火)

- ①市・県民税(第3期)
- ②国民健康保険税(第4期)
- ③後期高齢者医療保険料(第4期)
- ④介護保険料(第4期)

※納期限内に納めましょう。
※市税等の納入は安全、便利、確実な口座振替のご利用を。
※納税相談は随時窓口で実施しています。

特別徴収(年金から引き落としされる方)

10月13日(金)支給の年金から引き落とします。

- ⑤市・県民税
- ⑥国民健康保険税
- ⑦後期高齢者医療保険料
- ⑧介護保険料

- ①②納税課 TEL 内線 259、260、261
- ③⑦保険年金課 TEL 内線 278
- ④⑧大里広域市町村圏組合介護保険課 TEL 048-501-1330
- ⑤市民税課 TEL 内線 244
- ⑥保険年金課 TEL 内線 248

道の駅めぬま ◆施設管理事務所 TEL 048-567-1212 弥藤吉 720

	アグリパーク (レストラン・物産・花)	物産センター直売部門	物産センター食堂部門
電話	048-567-1187	048-588-0090	048-588-7200
休館日	10/11(水)	—	毎週火曜日、第1月曜日
開設時間	10:00~18:00 (土・日曜日、祝日は 9:30~18:00)	9:00~18:00	11:00~15:00 17:00~20:00 (都合により終了が 早まる場合があります)

アグリパーク
フリーマーケット 10/8(日)・28(土)9:00~
雑貨・衣類等のフリーマーケット
ガーデニング講習会 10/21(土)
(予約 TEL 048-567-1187)
①10:30~ハンギングバスケット②14:00~寄せ植え
費用 各3,400円(昼食付) 定員 20人(先着順)

家庭ごみの収集日

決められた日(8時30分まで)に出してください。

品目別のごみの出し方は「ごみ分別一覧表」をご覧ください。
■燃えるごみの収集日
【東コース】月・木曜日【西コース】火・金曜日
ごみ袋…透明袋・半透明袋
※薄くて破れやすい袋は使用しないでください。
※生ごみは水を切って出してください。

■燃えないものの収集日

種類	収集日
資源物(ペットボトル)	10/4(水)、11/1(水)
不燃ごみ	10/11(水)、11/8(水)
資源物(カン)	10/18(水)、11/15(水)
資源物(ビン)	10/25(水)、11/22(水)

ガスライター・スプレーカン等の出し方

収集車両火災防止のため、プラスチック製使い捨てガスライターは、ガスを抜き、カンの日にカンとは別の透明袋に入れて、集積所に出してください。スプレーカン・カートリッジポンペは、ガスを抜き、穴をあけ、ビンの日にビンとは別の透明袋に入れて、集積所に出してください。

資源物(紙類)と粗大ごみの収集日

市内を5つの区域に分けて、それぞれ決まった曜日(毎週1回)に収集します。※お住まいの区域の収集日は「熊谷市くらしのカレンダー」29・30ページで確認できますのでご覧ください。

有料リクエスト収集

大型家具類や粗大ごみを集積所まで運ぶことが困難な場合、ご自宅の玄関先まで、有料で回収に伺います。環境美化センターへご連絡ください。

有害ごみの出し方

蛍光管・鏡・水銀体温計・乾電池は、拠点回収です。回収場所(市役所・行政センター・公民館等)の容器へ、包装から出してそのまま入れてください。

◆環境美化センター TEL 048-524-7121

空間放射線量の測定結果

8月1日~31日の定点における(市内111か所)
結果 毎時0.023~0.101マイクロシーベルト
※全ての測定地点で、市が定める基準値の毎時0.23マイクロシーベルト未満でした。
なお、測定に関する詳しい情報は市ホームページをご覧ください。
◆環境政策課(江南庁舎) TEL 048-536-1548

ハロウィンジャンボ宝くじ等 10月11日(水)発売

収益金は、市町村の明るく住みよいまちづくりや、地域住民の福祉向上のために使われます。

1等 3億円

前後賞 各1億円

ハロウィンジャンボ宝くじ

1等 3000万円

前後賞 各1000万円

発売期間 10月11日(水)～31日(火)

抽せん日 11月9日(木)

◆(公財)埼玉県市町村振興協会

TEL 048-822-5004

就職に向けて支援訓練を

県内ではパソコン、事務介護、IT系など様々な求職者支援訓練の募集が行われています。訓練コースは

3～6か月間のものがあり、受講料は無料です。受講申込みにはハローワークの職業相談が必要です。

◆ハローワーク熊谷
TEL 048-522-5656(42#)

多子世帯応援クーポン

県では、多子世帯の子育てを応援するため、子育てサービスが利用できる「3キユー子育てチケット」を交付しています。

配布対象者は、県内に住所を有し、今年度に出産した第3子以降の子どもの保護者です。チケットは3年間に分けて交付され、初年度は2万円分が交付されます。チケット取得には、県が委託する事業者に申請が必

要です。申請方法、使用方法等につきましては、埼玉県3キユー子育てチケット事務局(TEL 0570-043344)まで。(営業時間9時～17時)

◆県少子政策課
TEL 048-830-3269

労使トラブル 円満解決の お手伝いをします

労働委員会は、公平な立場で労働者と会社とのトラブル解決をお手伝いします。手続は簡単・無料、秘密厳守です。

◆埼玉県労働委員会事務局
TEL 048-830-6452

「減らそう犯罪の日」10月11日(水) に防犯パトロールを実施しよう

とき 10月11日(水)
内容 自主防犯組織および自治会等による一斉パトロール

◆県防犯・交通安全課
TEL 048-830-2945

ネギを生産している皆様へ (農家・家庭菜園)

ネギを食害するネギネクロバネキノコバエ(仮称)の被害防止のため、害虫防除にご協力をお願いします。農薬の使用基準を順守し、使用可能回数を最大限に活用した薬剤散布をお願いします。ネギ産地を守るため、地域ぐる

みで防除を行い害虫の発生を防ぎましょう。

◆農業振興課(妻沼庁舎)
TEL 048-588-9987

国民年金保険料の強制徴収

日本年金機構では、国民年金保険料を納付期限までに納めていただけではない方に対して、電話、書面、面談により早期に納めていただくよう案内しています。

未納のまま放置されると、強制徴収の手続によって督促を行い、指定された期限までに納付がない場合は、延滞金

が課されるだけでなく、納付義務のある方*の財産を差し押さえることがあります。所得が少ないなど保険料の納付が困難な場合は、納付猶予制度のほかに、免除制度等もありますので、左記へご相談ください。

※被保険者本人と連帯して納付義務を負う配偶者および世帯主

◆保険年金課 TEL内線277

◆各行政センター市民担当係
◆熊谷年金事務所国民年金課
TEL 048-522-5012
(音声案内2番)

老人福祉センター

利用料金 市民の方で60歳以上100円、60歳未満300円、77歳以上の方は無料、前記以外の方は施設にお問い合わせください。施設利用時には、利用証の提示が必要です。

利用証をお持ちでない方は、身分証明書(運転免許証・健康保険証など)をお持ちの上、利用証の交付手続きをお願いします。

※団体が無料送迎バスのご利用を希望される場合は、直接施設へご相談ください。別府荘・上之荘は20人以上の団体利用、ひかわ荘・江南荘は10人以上の団体利用

「別府荘」 TEL 048-532-2020

「上之荘」 TEL 048-525-6964

■開館時間=9:00～16:00 ■入浴時間=10:00～15:00

10月の 休館日	3日(火)・10日(火)・11日(水)・17日(火)・24日(火)・31日(火)
11月の 休館日	4日(土)・7日(火)・14日(火)・21日(火)・24日(金)・28日(火)

「ひかわ荘」 TEL 048-588-2600

「江南荘」 TEL 048-536-5600

■開館時間=9:00～16:00
■入浴時間=(ひかわ荘)10:00～15:30
(江南荘)10:30～15:30

10月の 休館日	2日(月)・9日(月・祝)・10日(火)・16日(月)・23日(月)・30日(月)
11月の 休館日	3日(金・祝)・6日(月)・13日(月)・20日(月)・23日(木・祝)・27日(月)

下水道課からのお知らせ

公共下水道へ接続する排水設備工事はお早めに

公共下水道は、生活環境の改善、身近な川や用水路の汚れを防止するなど、大きな役割を果たす施設です。

公共下水道が整備された区域で、まだ公共下水道への接続がお済みでないご家庭は、早めに公共下水道へ接続する排水設備工事を行うようお願いします。

なお、工事に当たり、現在使用している排水管の大きさや勾配が法令の基準に適合している場合は、一部その施設を使用することが可能な場合もあります。

工事は、市の指定を受けた下水道排水設備指定工事店に依頼してください。

井戸水(地下水)使用の方へ
下水道使用料は、原則として水道水の使用水量で算定しますが、井戸水を使用している場合は、その用途(一般的な家事用か営業用かなど)や使用人数等により水量を認定し、使用料を算定します。

井戸水の使用の変更(開始・廃止・使用方法)や使用人数等に変更があった場合は、使用料が変更になることがありますので、速やかに下記へご連絡ください。

不審な業者にご注意を
最近「市から委託された」「市から来た」と市からの委託を装い、個人の宅地内の排水設備清掃で各家庭を訪問している業者がいると苦情が寄せられています。

市では、個人の宅地内の排水設備の清掃委託等はしていません。疑わしい場合は、会社名など本人の身分を確認し、下記へご連絡ください。

◆下水道課 TEL内線562

地域子育て支援拠点での子育て相談

10月から市内3か所の地域子育て支援拠点において、専門知識と豊富な経験を持った子育て支援コーディネーターが、子育てに関する様々な相談に応じます。また、子育て関連情報も提供しています。

各施設の開設日

- ①0・1・2・3さいくまっぺ広場(イオン熊谷店3階) 月・水・木・金・日曜日
②たじまつこ倶楽部(第二田島保育園内) 月・火・水・金曜日
③すずかけ(第三なでしこ保育園内) 火・水・木・金曜日
開設時間 (①)③共通)9時30分～15時30分(ただし、12時～13時は除く)
◆こども課 TEL内線 585

スマートハウス補助金制度

太陽光発電システムや家庭用燃料電池システム(エネファーム)による「創エネ」設備、LED照明等による「省エネ」設備、家庭用蓄電システムによる「蓄エネ」設備、エネルギー計測装置(HEMS)による「エネルギーの見える化」設備等を有する住宅を、市内に新築または購入した方を対象に補助します。

◆環境政策課(江南庁舎) TEL 048-536-1547

小規模修繕契約希望者登録受付

市が発注する小規模な修繕工事(設計金額130万円以下)の請負を希望する市内業者を対象に、見積り合せなどへの参加希望者の登録を行います。

登録資格

市内に本店を有する法人または個人で、熊谷市建設工事請負等競争入札参加資格者名簿(建設工事)に登録していない方

申請方法 申請書と必要書類(納税証明書、許可・免許証の写しなど)を10月2日(月)～31日(火)(土・日曜日、祝日を除く)に左記へ提出。有効期間 平成29年11月1日から平成31年10月31日まで。契約室 TEL内線 512

発達障害者就労支援センター(ジョブセンター)

発達障害に特化し、就労相談から職業能力評価、就労訓練、就職活動支援、職場定着支援までをワンストップで提供します。

対象 医師の診断や障害者手帳の有無に関わらず、発達障害の特性を持ち、その自覚がある方で企業等への一般就労(障害者雇用枠での就労を含む)を希望している方。ただし、障害福祉サービスの就労移行支援を利用して訓練を受ける際には、医師の診断および市町村による障害福祉サービスの受給決定が必要です。ジョブセンター熊谷 TEL 048-501-8917

熊谷市社会福祉協議会がらのお知らせ(職員募集)

平成29年度職員採用試験を実施します。受験案内等詳しくは、社協だより10月号(第47号)、または「社協ホームページ」をご覧ください。熊谷市社会福祉協議会 TEL 048-588-2345

埼玉版家庭のエコ診断

下記のコードからのご自宅のページ内で各家庭の二酸化炭素(CO2)の排出状況に応じた省エネ対策とその効果があります。「埼玉版家庭のエコ診断」で検索。



県温暖化対策課

労働保険料の納期

労働保険料(労災保険・雇用保険)の第2期分の納期限は10月31日(火)です。

納付書は納期限の10日前頃に、該当事業所に郵送します。また、保険料納付は口座振替が便利です。申込み手続については厚生労働省ホームページをご覧ください。

◆埼玉労働局労働保険徴収課 TEL 048-600-6203

放置はやめて、自転車駐車場等のご利用を

市では熊谷駅周辺の放置整理区域に自転車等が放置されたときは、警告札をはり、一定時間経過後に撤去を行っています。撤去した放置自転車等は、市で保管し、返還時には放置自転車等撤去手数料(自転車2000円、50CC以下の原動機付自転車3000円)を徴収します。

さらに、撤去後、6か月保管してもなお利用者等の現れない自転車等は処分します。◆安心安全課 TEL内線 285

平成29・30年度熊谷市建設工事請負等競争入札参加資格審査申請

申請受付期間 10月2日(月)～(新規申請)10月20日(金)まで(追加申請)10月27日(金)まで 申請書類を共同受付窓口(埼玉県)へ、上記期間内に郵送(消印有効)してください。◆契約室 TEL内線 512

事業者向け消費税軽減税率制度説明会

消費税の軽減税率制度は、平成31年10月1日からの消費税率の10%への引上げと同時に実施されます。軽減対象品目の取扱いがある消費税の課税事業者だけでなく、例えば、会議費や交際費として飲食料品等を購入する事業者や、消費税の免税事業者も、取扱商品の適用税率の確認や適用税率ごとの区分経理など、制度の実施に向けた準備が必要となります。

とき 10月16日(月)10時～11時30分、13時30分～15時 ところ 商工会館大ホール ※定員各100人程度、混雑の状況により、受講できない場合があります。◆熊谷税務署法人課税第一部門 TEL 048-521-5962

10月は里親月間です

親の病気や死亡、育児放棄や虐待などによって家庭を失った子どもたちがいます。そうした子どもたちを家庭で受け入れ、育てているのが「里親」です。

子どもたちの笑顔のために、あなたの力を貸してください。◆熊谷児童相談所 TEL 048-521-4152



催し

第8回みどりのカーテン・コンテスト入賞者写真展

とき 10月16日(月)～25日(水)
ところ 市役所本庁舎1階ホール
◆熊谷市地球温暖化防止活動推進センター(江南庁舎内)
TEL 048-536-0557
◆環境政策課(江南庁舎)
TEL 048-536-1547

マンション管理基礎セミナー&無料相談会

とき 10月21日(土)
【セミナー】13時～15時
【相談会】15時～16時30分
ところ 商工会館3階3号室
内容 【セミナー】管理組合の運営等
【相談会】管理組合の運営や大規模修繕など
相談員 埼玉県マンション管理士会所属マンション管理士
定員 30人(セミナー)
費用 無料

熊谷市戦没者戦災死没者追悼式

とき 10月13日(金) 10時～11時30分
ところ さくらめいと
※市民の方の受付も行います。
◆生活福祉課 TEL内線 507

第15回大里郡市人権フェスティバル

とき 10月14日(土) 10時30分～15時
ところ 江南総合文化会館ピピア
内容 ①小学生・保育所の人権啓発作品展示
②集会所等活動発表
③講演 13時
佐久間レイ氏(声優・歌手・劇作家)「心のストレッチ」やわらかい心で明日を生きてみませんか」ほか
費用 無料
◆人権政策課 TEL内線 262



熊谷染を体験しよう!

ところ くまびあ「熊谷伝統産業伝承室」

受付時間 10時～14時
費用 1000円

10月の開設日 3日(火)・4日(水)・6日(金)・8日(日)・12日(木)・14日(土)・16日(月)・18日(水)・20日(金)・22日(日)・30日(月)
11月の開設日 2日(木)・4日(土)・10日(金)・12日(日)・16日(木)・21日(火)・23日(木)・祝・29日(水)
※小紋は要予約。友禅は5人以上の場合、要予約。

熊谷染継承の会

TEL 048-523-8324
スポーツ観光課 TEL内線 312

高齢者趣味の作品展

とき 11月25日(土)～28日(火) 9時～17時
ところ 緑化センター
展示品 書・絵画・写真・俳句・短歌・川柳・手工芸品
出品者資格 市内在住でおおむね60歳以上の方
申込み 10月31日(火)までに
長寿クラブまたは左記へ。
◆長寿いきがい課 TEL内線 290

家庭犬のしつけ方教室

対象 飼い主と天生後91日以上
とき 11月11日(土) 13時30分～(約2時間)
ところ 妻沼運動公園・多目的広場
定員 15組(先着順)
費用 500円(保険代)

申込み 10月25日(水)までに
電話で左記へ。
◆環境推進課(江南庁舎)
TEL 048-536-1565
◆妻沼行政センター地域振興係

熊谷市国際交流協会 外国人と英語でおしゃべり!

対象 市内および近隣に在住・在勤(学)の中学生以上の方
とき 11月18日(土) 10時～11時30分
ところ 商工会館
定員 30人(抽選)
費用 500円(協会非会員は、別途、年会費1000円)
申込み 11月6日(月)(必着)までにハガキに講座名・住所・氏名・電話番号を明記し左記へ、または協会ホームページから。
※お子様連れの参加不可。
◆広報広聴課 TEL内線 220

第38回フォーラムくまがや2017

とき 11月25日(土) 13時～15時30分
ところ 江南総合文化会館ピピア
内容 ①チアダンスステージ「ハニービーズ」ほか
②第12回熊谷市男女共同参画推進表彰
③講演 花田景子氏「今求められている言葉の力」
申込み 10月13日(金)までに
電話で左記へ。
◆(公財)埼玉県生態系保護協会
TEL 048-645-0570



男と女、より良い関係のため」
定員 799人(入場無料)
申込み 電話・FAXまたはEメールで氏名・住所・電話番号・人数を左記へ。(申込み順に入場整理券を郵送します)
男女共同参画室、市民活動推進課(本庁舎)、各行政センター地域振興係の窓口でお申込みの際は、入場整理券を直接お渡しします。
※手話通訳、託児(2歳以上の未就学児、要予約)あり。
◆男女共同参画室
TEL 048-599-0011
FAX 048-599-0012
市ホームページから

エコパークボランティア「ハリエンジュの伐採」

対象 高校生以上
とき 10月14日(土) 10時～12時
※雨天中止
ところ 荒川大麻生公園(自由広場駐車場に集合)
費用 無料
持ち物 飲料、タオル、軍手、帽子、汚れてもよい服装
申込み 10月13日(金)までに
電話で左記へ。
◆(公財)埼玉県生態系保護協会
TEL 048-645-0570



10月の日本語教室 とき 1日(日)・8日(日)・15日(日) 14時～16時
ところ 1日は緑化センター、8日・15日は障害福祉会館 ◆広報広聴課 TEL内線 2200

「税を考える週間」特別講演会

とき 11月13日(月)16時〜17時30分
ところ ホテルガーデンパレス
テーマ 『ニュースの目』〜報道キャスター裏話〜
講師 宮川俊二氏(NHK・フジテレビの元キャスター)
定員 250人(先着順)
費用 無料

申込み 住所・氏名・電話番号・FAX番号を明記し、FAXまたはEメールで左記へ。
(公社)熊谷法人会
TEL 048-525-6035
FAX 048-525-8141
Eメール kumajoin@wing.ocn.ne.jp

第7回くまがや景観写真展

とき	ところ
10/4(水)〜16(月) (土・日曜日、祝日を除く)	妻沼行政センター
10/19(木)〜31(火) (水曜日を除く)	大里 コミュニティセンター
11/4(土)〜14(火) (土曜日午後、日曜日、祝日を除く)	江南行政センター
11/16(木)〜28(火) (日曜日、祝日を除く)	市役所本庁舎

※各施設とも開館時間内にお越しください。

費用 無料

TEL ◆都市計画課(大里庁舎) 0493-394813

熊谷市レクリエーション協会カラオケ部門発表会

とき 10月22日(日)9時30分〜18時※観覧無料
ところ 勤労会館
◆スポーツ観光課(市レク協事務局) TEL内線391

誰もが喜ぶしやすい地域づくり
〜あんなこといいなできたらいいな〜

対象 市内在住者(障害がある方も含む)、医療機関・福祉機関の方
とき 10月13日(金)13時30分〜15時30分(13時〜受付)
ところ 立正大学熊谷キャンパス・アカデミックキューブ2階205教室
講師 玉木幸則氏(NHK「バリバラ」出演)
定員 200人(重いすも10人まで可)

主催 大里地域自立支援協議会
※参加費無料、申込み不要
◆障害福祉課 TEL内線489

第23回熊谷地域安全・暴力排除推進大会

とき 10月16日(月)13時30分〜16時※入場無料
ところ さくらめいと
内容 地域安全活動の功労者や団体の表彰、県警による防

犯講習、市消防音楽隊による演奏
◆熊谷警察署生活安全課
TEL 048-526-0110

第30回 立正大学星霜祭

とき 11月3日(金)〜5日(日)
内容 研究発表、サークルによる各種企画、ふれあい祭り(子ども向け秋の大運動会)、早食い大会、〇×クイズ
※4日のみ・秋のオープンキャンパス、熊谷キャンパス開設50周年イベント、FM NACK5(HITS! THE TOWN公開放送)

◆立正大学星霜祭実行委員会
TEL 048-536-5789

第28回熊谷ふれあい広場

とき 10月28日(土)10時〜
※小雨決行・荒天中止
ところ 熊谷スポーツ文化公園東第2多目的広場
内容 展示・即売コーナー、遊び・体験コーナー等
◆熊谷市社会福祉協議会
TEL 048-588-2345

自衛消防隊初期消火訓練指導会

とき 10月6日(金)9時30分〜
ところ 熊谷スポーツ文化公園
内容 初期消火の技術、消防

活動の充実・強化等訓練の成果を披露
◆消防本部予防課
TEL 048-501-0118

リサイクルフェア

とき 10月21日(土)10時〜14時30分
ところ 環境美化センター
内容 家具・自転車の抽選販売等
※混雑時には駐車できない場合があります。

◆環境美化センター
TEL 048-524-7121

第11回熊谷市江南文化祭

とき 11月11日(土)・12日(日)9時〜17時(12日は16時まで)
※芸能発表は、12日10時〜16時
ところ 江南総合文化会館
ピア、江南公民館
内容 作品展示、芸能発表
◆江南文化祭実行委員会
TEL 048-536-6262

第26回ふれあい運動会

障害のある方との親睦交流
とき 10月22日(日)10時〜
ところ 桜木小学校校庭
競技 輪投げ、玉入れ、綱引きなど
※事前申込み不要、雨天中止
◆熊谷市身体障害者福祉会
TEL 048-524-7068

第21回生き生き文化展

とき 11月2日(木)10時〜16時、3日(金)祝10時〜15時
ところ 緑化センター
記念講演 下山紀夫氏「巨大化する自然災害から身を守る」
◆全日本年金者組合熊谷支部
TEL 048-522-5633

家族介護教室

対象 家庭で高齢者の介護をしている、または事前に知っておきたい方等。
とき 11月21日(火)9時30分〜11時30分(受付9時〜)
ところ 熊谷ホーム
内容 介護に関する知識・実技などの講座および相談
定員 20人
費用 無料(材料費がある場合は自己負担)
申込み 電話で左記へ。
◆熊谷ホーム
TEL 048-532-6910

第60回県北美術展

とき 11月23日(木)祝〜26日(日)9時〜17時(26日は15時まで)
ところ 秩父市文化体育センター(秩父市大野原1470)
※観覧無料
内容 絵画、彫刻、工芸、書、写真展示
◆事務局(秩父市生涯学習課)
TEL 0494-220420

**子育て支援拠点合同イベント
第9回くまSUNフェスタ**

対象 未就学児童(保護者同伴)
とき 11月9日(木)10時～15時 ※雨天決行
ところ 熊谷スポーツ文化公園くまがやドーム内体育館
※会場内ベビーカー使用不可
内容 あそびうたのお兄さん登場、各種相談コーナーほか
費用 無料
◆子育て支援センター「パーシモン」(なでしこ保育園内)
TEL 048-501-0018
◆こども課 TEL内線 585

県立熊谷図書館10月の映画会

開催日	上映作品
13日(金)	「我が道を往く」(劇映画)
20日(金)	「使徒の真実 キリスト教誕生の秘密」(教養)、 「死海文書の謎」(教養)
26日(木)	「三峰の獅子舞」(教養)

時間 14時～
ところ 鑑賞室(1階)
定員 50人(先着順)
費用 無料
◆県立熊谷図書館
TEL 048-523-6291

**ムサシトミヨの菓の
模型を作ろう**

対象 小学生と保護者
とき 11月3日(金)・祝10時～14時
ところ エコオアシス(久下地内:熊谷外科病院近く)
費用 無料
申込み 10月20日(金)までに電話で左記へ。
◆NPO法人エコネットくまがや
TEL 048-537-1200

まちなかフォトコンテスト

中心市街地(まちなか)で撮影した写真を募集します。
応募期間 11月1日(水)～
応募方法 まちづくり熊谷ホームページをご覧ください。
結果発表 まちづくり熊谷の公式インスタグラムアカウントで発表
賞品 月間 MVP 1人に5千円分、抽選で3人に千円分の「まち元氣」熊谷市商品券を贈呈
◆商業振興課 TEL内線 545
◆(株)まちづくり熊谷
TEL 048-501-8855

ワークライフバランスに関する講演会・事例発表会

とき 10月24日(火)13時30分～15時40分
ところ 商工会館大ホール
内容 ①講演 藻谷浩浩氏(株)日本総合研究所首席研究員「熊谷市がワークライフバ

ランズ先進都市となるために

②市内企業による事例発表
定員 100人(先着順)
申込み 10月20日(金)までに電話またはFAXで左記へ。
◆埼玉新聞社クロスメディア局
TEL 048-795-9932
FAX 048-662-6610

**埼玉県北部地域中小企業
ビジネス展示会交流会**

企業が集まり、各社の新商品・新サービスについてPRします。
とき 10月19日(木)10時～16時
ところ ホテルガーデンパレス
費用 展示会は入退場自由、入場無料※交流会は3000円
出展企業数 63社
◆熊谷商工会議所
TEL 048-521-4600

第2回子育て応援団講演会

とき 10月25日(水)10時～11時30分
ところ 大麻生公民館
定員 約40人(先着順)
費用 無料
申込み 10月2日(月)～20日(金)に電話で左記へ。
◆こども課 TEL内線 523

ファミリー・サポート・センター10周年記念講演会

とき 11月18日(土)13時～15時
ところ 商工会館大ホール
講演 須藤三千雄氏(嵐山学園園長)「地域での子育て支援の大切さ」ほか

市民活動支援センターからのお知らせ

①熊谷そば打ち会によるそば打ち講習会 10月22日(日)
②熊谷友の会による鍋帽子を使った料理講習会 10月25日(水)
③どなたでも参加できる夜の交流会「ガヤガヤくまがや」 10月27日(金)
④布絵本の会「玉てばこ」によるタオルを使ったミニ絵本作り講習会 11月2日(木)
ところ 市民活動支援センター
◆市民活動支援センター
TEL 048-522-1592
休館日:月曜日(祝日の場合は翌日)

無料調停相談会

とき 11月4日(土)10時～16時(受付は15時30分まで)
ところ 八木橋百貨店6階カトレア教室
相談内容 不動産トラブル、交通事故、男女間の問題等
※申込み不要 当日直接会場へ。
◆調停相談会事務局
TEL 048-865-6677

『みどりの集い』

松竹梅の寄せ植え講習会、市内在住の方各家庭1人
とき 12月9日(土)14時～16時
ところ 熊谷農業高校園芸実習室
定員 40人(抽選)
費用 1500円(当日集金)
申込み ハガキ(1枚につき1人)に「みどりの集い参加希望」住所・氏名・電話番号を明記し、11月2日(木)までに左記へ。
◆公園緑地課(大里庁舎)
TEL 0493-394806

第10回子どもための子どもによる子どもの遊びの祭典

とき 11月5日(日) 9時30分～11時30分 ※雨天中止
ところ 妻沼運動公園多目的グラウンド
内容 ダンボール迷路を作ろうほか
費用 無料
◆NPO法人親子でつくる子育ての会わらしべの里
TEL 090-4071-0824(木村)

高年齢者就職支援セミナー「雇用に役立つ社会保険」

とき 11月17日(金)14時～16時
ところ 商工会館大ホール
講師 岩田和宏氏(埼玉県雇用開発協会専任コンサルタント)
定員 70人(先着順)
申込み 電話で左記へ。
◆熊谷公共職業安定所
TEL 048-522-5656(41#)

第17回ものづくり大学「碧連祭」

とき 10月28日(土)・29日(日)10時～17時(29日は16時30分まで)

ものづくり大学学生課

TEL 048-564-3817

くまびあの講習会

内容・とき ①初心者テニス 教室 10月5日～26日の木曜日
 ②足腰げんき体操 10月6日(金)
 ③ピラティス 10月3日(火)ほか全7回
 ④趣味や特技の「自分見せ」屋台 10月12日(木)ほか全4回
 ⑤フラワーアレンジメント教室 10月26日(木)
 ⑥親子体操教室 10月26日(木)
 ⑦エコウォーク 10月28日(土)
 ⑧くまびあ祭り 11月4日(土)
 ⑨LEDで素敵なお作 11月4日(土)
 ⑩健康体力チェック11月4日(土)
 ⑪そば打ち体験 11月4日(土)
 ⑫藍染め体験 11月4日(土)
 ◆くまびあ 048-525-6000

妻沼運動公園の講習会

内容・とき ①バランスポールエクササイズ 10月17日～31日の火曜日
 ②健康ダイエツト体操 10月12日～26日の木曜日
 ③ママヨガとベビーマッサージ教室 10月12日～26日の木曜日
 ④エンジョイウォーキング&ジョギング教室 10月19日(木)・26日(木)
 ※その他講習会多数実施
 ◆妻沼運動公園事務所 048-588-3100

ろう者のための無料社会教育講座

とき	テーマと講師
10/28(土)	「ろう医師として」(仮) 今川竜二氏(ろう医師)
11/11(土)	「ロシアに留学して」 平井 望氏(筑波技術大学院生)
12/16(土)	「ろうあ漫画家 咲花洋一」～空想世界に魅かれた聾啞少年～ 咲花洋一氏(元ろうあ漫画家)

時間 19時～21時
 ところ 障害福祉会館
 ※講演は手話で行い、読み取り通訳はつきません。
 ◆熊谷市ろう者協会 FAX 048-524-4211(岩田)

勤労青少年ホームからのお知らせ

①編み物教室
 とき 10月27日(金)、11月10日(金) 13時～16時
 定員 12人
 費用 3000円
 ②オカリナ教室
 とき 10月11日25日、11月8日22日、12月6日の水曜日(全5回)
 定員 15人
 費用 2500円
 ③トランポリン教室
 とき 10月22日～11月5日の毎週日曜日(全3回)
 定員 15人
 費用 1800円
 全共通 申込み 10月1日(日)から電話または左記へ。(先着順)
 ◆勤労青少年ホーム 048-523-3122

熊谷市国際交流協会 初級中国語講座

対象 市内および近隣に在住・在勤学の高校生以上の方
 とき 11月10日～12月15日の毎週金曜日(全6回) 19時～20時30分
 ところ 緑化センター
 定員 25人(抽選)
 講師 外国人講師
 費用 2000円(協会非会員は、別途、協会年会費1000円)
 申込み 10月27日(金)(必着)までにハガキに講座名・住所・氏名(ふりがな)・電話番号を明記し左記へ、または協会ホームページから。
 ◆広報広聴課 TEL 内線220

募集

フリーマーケットの出店者

とき 11月18日(土)・19日(日) 10時～15時(雨天中止)
 ところ 熊谷スポーツ文化公園(産業祭会場内)
 出展内容 不用品や手作り品など(食料品を除く)
 出店数 20店(先着順、審査あり)
 申込み 10月25日(水)までに電話で下記へ。
 出店料 1区画につき1日

あたり700円 ◆環境推進課(江南庁舎) 048-536-1549

平和バス

とき 11月15日(水) 9時30分
 ※コミュニティひろばを出発
 見学場所 県立こころの医療センター内 筑波海軍航空隊記念館(茨城県笠間市旭町654)
 定員 70人(抽選)
 費用 1000円(傷害保険料)
 ※各自昼食と飲料を用意
 申込み ハガキ(1枚につき2人まで)に、各参加者の郵便番号・住所・氏名(ふりがな)・年齢・電話番号を明記し、10月20日(金)必着)までに左記へ。※結果は郵送にてお伝えします。重複申込み不可。
 ◆庶務課 TEL 内線447

〔国宝妻沼聖天山と門前町をまち歩き〕

とき 11月14日(火) 9時30分～12時
 集合場所 妻沼勤労福祉会館
 定員 40人(先着順)
 費用 無料(国宝の拝観希望の方は別途700円)
 申込み 往復ハガキまたはメールに「妻沼聖天山」参加者全員の郵便番号・住所・氏名(ふりがな)・電話番号・生年月日・性別を明記し、10月13日(金)必着)までに左記へ。
 ◆県田園都市づくり課 TEL 048-830-5367
 〒330-9301 6540-01@pref.saitama.lg.jp

都市計画審議会委員・景観審議会委員

	熊谷市都市計画審議会委員	熊谷市景観審議会委員
応募資格	11月1日(水)現在、市内に住所を有する満20歳以上で、応募時点で本市の他の審議会の委員を兼務している場合は、その数が3以下の方	
内容	市が定める都市計画や都市計画について市が提出する意見を調査審議すること	熊谷市景観条例により定められた事項や良好な景観の形成に関する施策などを調査審議すること
任期	委嘱の日から2年(平成30年2月に委嘱予定)	
募集人員	3人	2人
募集期間	11月1日(水)までに(当日消印有効)	
応募方法	住所・氏名(ふりがな)・年齢・性別・電話番号を記載し、下記の提出物(800字以内の作文)を都市計画課へ郵送または持参	
提出物(テーマ)	「熊谷のまちづくり」	「熊谷らしい景観」
その他	両方に同時に応募できますが、委員の選任はいずれかとなります。提出物(作文)は、返却しません。選考結果は、応募者全員に文書で通知します。現委員の方も応募できます。	

◆都市計画課(大里庁舎) TEL 0493-39-4807

人生記念樹の配布

対象 市内在住で人生の大切な節目に市内に植樹していただける方

樹種 モチノキ、モッコク、キンモクセイ、ハナミズキ(赤または白)、の中から選択(樹高1.5m)

※熊谷桜の今年度分の配布はありません。

費用 1本につき1000円

申込み 市民課等窓口にある申込用紙またはハガキ、FAX、Eメール、電子申請

①記念名②樹種(本数)③住所④氏名⑤電話番号を明記し、10月23日(月)までに左記へ。

※配布日時・場所等は申込者に別途通知します。

◆公園緑地課(大里庁舎) TEL 0493-3914806

FAX 0493-3915603

TEL 0493-3915603

◆koenryokuchi@city.kumagaya.lg.jp

専任手話通訳者

非常勤嘱託職員(1人) 給与 就業規程による

待遇 社会保険完備、交通費支給

採用時期 平成30年4月(予定) 必要資格 次の①~③の全ての条件を満たす方

①手話通訳士、県、熊谷市登録

録手話通訳者およびそれに準ずる技術を有する方

②普通自動車免許を有する方

③パソコンワード、エクセルを使って事務処理のできる方

申込み 左記に電話連絡の上履歴書写真添付、有資格者の方はその写しを左記へ持参

受付時間 平日8時30分~17時15分(随時受付)

◆熊谷市社会福祉協議会熊谷支所 TEL 048-521-2735

試験

危険物取扱者試験

(乙種第4類)準備講習会

とき 11月19日(日)

ところ 埼玉県防災学習センター(鴻巣市)

受付 11月10日(金)15時30分まで

※申込書は左記にあります。◆消防本部予防課 TEL 048-501-0118

第23回環境社会検定(eeco検定)

とき 12月17日(日)

ところ 商工会館

受付 10月3日(火)~11月2日(木)

申込み 左記に電話、またはホームページ(<http://www.kentei.org/>)から。

◆東京商工会議所 TEL 03-3989-0777

スポーツ

◆スポーツ観光課内線391

◆市体育協会(市民体育館内) TEL 048-525-6463

スポーツ講演会(少年柔道錬成会50回記念)

対象 小学生1~6年

とき 10月21日(土)9時~12時

ところ 熊谷高校くぬぎ会館

定員 30人(先着順)

費用 200円

申込み 10月2日(月)~10日(火)に費用を添えて左記へ。

◆市体育協会(市民体育館内)

わんぱく相撲大会(秋場所)

対象 市内小学1~6年生

とき 11月5日(日)8時受付開始

ところ 熊谷さくら運動公園

相撲場

定員 200人(先着順)

費用 200円

申込み 10月10日(火)~26日(木)に費用を添えて左記へ。

◆市体育協会(市民体育館内)

国体開催記念第13回スポレクフェスティバル

とき 11月18日(土)・19日(日)

ところ 熊谷スポーツ文化公園

内容 18日:小学生リレーカーニバル(リレー、駅伝)、グラウンドゴルフ大会、舞踊るほか

19日:小学生タグラグビー大会、綱引き大会、舞踊ほか

◆市体育協会(市民体育館内)

市民チャリティーゴルフ大会

対象 市内在住・在勤・在学

の18歳以上の方

とき 11月9日(木)

ところ 大麻生ゴルフ場

定員 140人

費用 1万1000円(プレー費、昼食代、賞品、パーティ費を含む)

申込み 10月10日(火)までに費用を添えて市内の各ゴルフ練習場へ。

◆市ゴルフ連盟 TEL 048-577-5820(奥富)

女性バドミントン親善大会

対象 一般女性

とき 12月7日(木)9時受付開始

ところ 市民体育館

競技方法 ダブルス(初心者

の部、一般の部)

費用 1人500円

申込み 10月19日(木)~11月

9日(木)に費用を添えて左記へ。

◆市体育協会(市民体育館内)

少林寺拳法教室

対象 小学生1~6年

とき 11月27日~2月2日(12月29日~1月12日は除く)の月・金曜日19時~20時50分(全15回)

ところ 武道館

定員 30人

費用 小・中学生 1000円、高校生以上2000円

申込み 10月10日(火)から費用を添えて左記へ。

◆市体育協会(市民体育館内)

卓球親善大会

対象 市内在住・在勤の一般男女

とき 11月25日(土)

ところ 市民体育館

チーム編成 1チーム4人~6人(30歳未満は1人まで)

試合形式 ダブルス3試合、リーグ戦

費用 1人100円(保険料等)

◆代表者会議

とき 11月15日(水)10時~

ところ 商工会館3階3号室

申込み 10月16日(月)~11月2日(木)に費用を添えて左記へ。

◆スポーツ観光課

トレーニングルームやラウンドフィットネスを開設しています!ぜひご利用ください。◆熊谷さくら運動公園アクアピア TEL 048-533-9100

子どもの電話相談 ◆こども課 TEL内線 255

- 子育て・青少年に関する悩みごと、児童虐待について
 子どもあんしんダイヤル TEL 048-527-2700(家庭児童相談室直通)
 ・心理カウンセラー(臨床心理士)による相談日 10/27(金)、11/24(金)9:00~16:00(要予約)
 ・熊谷児童相談所(県)TEL048-521-4152、児童相談所全国共通ダイヤル TEL 189(いちばやく)
 ・休日夜間児童虐待通報ダイヤル TEL 048-779-1154
- 不登校に関する悩みごと さくら教室電話相談(月曜日は休み) TEL 048-523-1570(直通)
- 教育上の悩みや不安(総合教育相談、発達相談等) 電話教育相談 ◆教育研究所 TEL 内線551
 出張教育相談 10/17(火)9:00~12:00 各行政センターで実施
- 非行、家庭内暴力、いじめなど 少年サポートセンター北分室熊谷相談室(埼玉県警)TEL 048-524-4016
- いま、いじめて悩んでいる君へ 教育110番TEL048-525-7830(直通)
- 子どもの権利に関わる問題(いじめ、体罰、しつけなど)
 子どもスマイルネットTEL 048-822-7007 (10:30~18:00 祝日・年末年始を除く)
- 面会交流に関する相談 NPO面会交流支援子どものおうち TEL 048-577-3467
 出張相談日 10/3・10・17・24・31の火曜日13:30~16:00 こども課相談室
 10/7・14・21・28の土曜日13:30~16:00 商工会館2階2号室

子育て世代包括支援センター「くまっころーむ」専用電話 TEL 048-523-1066
 受付時間 月~金曜日8:30~17:15(祝日、休日、年末年始を除く)

●市民相談室の無料相談 10月

◎受付人数によっては、お待ちいただく場合やお受けできない場合もあります。
 ◎民事事件のうち裁判中、調停中の事案および刑事事件は、相談の対象外です。

相談名(相談員)	内容	相談日	受付時間	ところ	問合せ(電話番号はページ上部参照)		
法律相談(弁護士)	損害賠償、離婚、金銭貸借などの法律問題	10/5(木)・19(木)、11/2(木)	13:00~16:00 (予約制※1)	市民相談室(本庁舎1階北側)	市民相談室 TEL内線 460、461		
		10/12(木)・26(木)、11/9(木)		妻沼行政センター		妻沼行政センター地域振興係 TEL 048-588-1328	
税務相談(税理士)	税全般	10/12(木)、11/9(木)	13:00~15:30	市民相談室(本庁舎1階北側)	市民相談室 TEL内線 460、461		
行政相談(行政相談委員)	国が行っている業務に対する苦情や要望等	10/18(水)、11/15(水)	9:00~11:30	市民相談室(本庁舎1階北側)	市民相談室 TEL内線 460、461		
		10/5(木)、11/2(木)		大里コミュニティセンター西棟		大里行政センター地域振興係	
		10/19(木)、11/16(木)		妻沼行政センター		妻沼行政センター地域振興係	
		10/10(火)、11/14(火)		江南行政センター		江南行政センター地域振興係	
登記相談(司法書士)(土地家屋調査士)	売買、相続、贈与、土地家屋の移転、境界等	10/16(月)、11/13(月)	10:00~12:00 13:00~15:30(※2)	市民相談室(本庁舎1階北側)	市民相談室 TEL内線 460、461		
遺産相続・遺言相談(行政書士)	遺産分割協議や遺言ほか(※3)	10/2(月)、11/6(月)	13:00~15:30				
不動産相談(宅地建物取引士)	不動産売買や賃貸借	10/17(火)、11/21(火)	9:00~11:30				
住宅相談(建設事業者団体)	木造住宅等の増改築やリフォーム	10/24(火)、11/28(火)	13:00~15:30				
年金・労働相談(社会保険労務士)	年金制度、労働問題	11/15(水)	13:00~15:30				
一般相談(嘱託職員)	どこに相談してよいか分からないことなど	月~金(祝日除く)	8:45~12:00 13:00~16:30				
消費生活相談(消費生活相談員)	悪質商法や契約トラブル	月~金(祝日除く)	9:30~12:00 13:00~15:30			消費生活センター TEL 048-524-7321	
金融よろず相談(埼玉県信用保証協会職員)	中小企業向けに、金融や経営上の問題	10/6(金)、11/10(金)	13:00~16:00 (予約制)			商工業振興課 TEL内線 467	
成年後見制度相談	高齢者・障害者の成年後見や制度	10/12(木)・26(木)	13:00~16:00			障害福祉課前相談室	障害福祉課 TEL内線 287

(※1)法律相談の予約は、相談日の翌日から次回の予約を受け付けます。(※2)受付状況により、午前中に受付を行っても相談が午後になる場合があります。(※3)10月の行政書士相談は、そのほか風俗営業、飲食店営業、深夜営業許可等についてです。11月の行政書士相談は、そのほか留置資格についてです。

●各種相談

相談名	相談員	相談日	時間	ところ	問合せ(電話番号はページ上部参照)
特設人権相談	人権擁護委員	10/5(木)	9:00~12:00	めぬま農業研修センター	人権政策課 TEL内線 356
		10/12(木)	10:00~15:00	商工会館	
		10/19(木)	9:00~12:00	江南行政センター	
		11/2(木)		大里コミュニティセンター	
常設人権相談(国)	人権擁護委員	毎週水曜日(祝日除く)	9:00~16:00	さいたま地方務局熊谷支局	さいたま地方務局熊谷支局 TEL 048-524-8805
生活相談	生活相談員・市職員	10/4(水)	13:30~16:00	小曾根集会所(小曾根1220-1)	人権政策課 TEL内線 262
		10/18(水)		箕輪集会所(箕輪305-1)	
		11/1(水)		上中条第二集会所(上中条3028-2)	
認知症介護相談	認知症地域支援推進員	第4木曜日(祝日の場合は前日)	14:00~16:00	長寿いきがい課前相談室	長寿いきがい課 TEL内線 217、451
法律相談(県)	弁護士	第1・3・4水曜日(祝日除く)	13:00~16:00<予約制> 9:30~12:00 13:00~16:00<予約制>	県熊谷地方庁舎1階	県民相談総合センター TEL 048-830-7830
県民相談(県)	県民相談員	月~金(祝日除く) 電話または面談	9:00~12:00 13:00~16:00 (電話9:00~17:00)	埼玉県庁第2庁舎1階	
消費生活相談(県)	消費生活相談員	月~金(祝日除く)	9:00~16:00	消費生活支援センター熊谷	埼玉県消費生活支援センター熊谷 TEL 048-524-0999
		月~土(祝日除く)	9:00~16:00	消費生活支援センター川口	埼玉県消費生活支援センター川口 TEL 048-261-0999
交通事故相談(県)	交通事故相談員	月~金(祝日除く)	9:00~12:00 13:00~16:30	交通事故相談所(埼玉県庁第2庁舎1階)	埼玉県交通事故相談所 TEL 048-830-2963
労働相談(県)(解雇、賃金不払いなど)	労働相談員	①電話相談②面接相談 月~金(祝日除く)	①9:00~16:30 ②9:00~16:00	埼玉県労働相談センター(埼玉県庁第2庁舎1階) ※浦和駅西口下車	埼玉県労働相談センター TEL 048-830-4522
働く人のメンタルヘルス相談(県)	産業カウンセラー	毎週水曜日(祝日除く)	①13:30~②15:00~ <予約制>		
若者労働はっぴーライン(県)	社会保険労務士	第2・4土曜日(祝日除く・電話のみ)	10:00~16:00		
特許・商標相談(県)	知的財産アドバイザー	10/13(金)	13:00~17:00(要予約)	埼玉県産業技術総合センター北部研究所(末広2-133)	知的財産総合支援センター埼玉 TEL 048-621-7050

DV(配偶者等からの暴力)相談 ~ひとりて悩まず、ご相談ください~

DVを中心に、暴力被害に伴う夫婦間の問題など、男女共同参画社会の実現を阻む要因となる問題の悩みをお聴きし、一緒に考えます。

相談名	相談日	時間
電話相談 面接相談	月~金曜日、 第1・第3土曜日 (祝日を除く)	9:00~17:15
弁護士による 相談(要予約)	11/10(金) ※次回は29年1月	10:10~11:40
臨床心理士による 相談(要予約)	10/27(金)、11/24(金)	9:00~16:00
保健師による 相談(要予約)	10/11(水)・18(水) 11/8(水)・15(水)	13:30~15:30

◆男女共同参画推進センター「ハートピア」相談室
 (ティアラ214階) TEL 048-599-0015

くらしの相談

毎月第3金曜日は「少年を非行から守る日」、毎月第3日曜日は「家庭の日」です。 ◆こども課 TEL内線 255

いきいき元気

みんなの健康

健康づくり課 TEL 048-528-0601
(熊谷保健センター内) 〒360-0014 箱田 1-2-39

熊谷保健センター TEL 048-526-5737
(成人保健事業) FAX 048-526-5933
〒360-0014 箱田 1-2-39

母子健康センター TEL 048-525-2722
(母子保健事業) 〒360-0812 大原 1-5-36

妻沼保健センター TEL 048-588-1516
相談日(月・水・金曜日) 〒360-0292 弥藤吾 2441-1

こころの健康相談

くひきこもり相談もお受けしています

とき 11月8日(水)・22日(水) 13時30分～15時15分

ところ 熊谷保健センター

相談員 臨床心理士、保健師等

費用 無料

※相談内容等の個人情報保護は保
護します。また、右記日程以外
にも保健師への相談を受け
付けていますので、お申し込
みください。

申込み 電話で左記へ。(要予約)

◆熊谷保健センター

学生募集

入学試験 (試験会場)	熊谷市医師会看護 専門学校(大原 1-5-28)	熊谷市医師会附属 看護専門学校(大原 1-5-28)
対象	准看護師(平成29年度中に資格取得見込の者を含む)	中学校卒業または見込および同等以上の学力を有する方
とき	11/25(土)8:50～16:30	平成30年1/13(土)11:30～16:00
試験科目	国語、小論文、解剖生理、看護一般、面接	作文、面接
申込み	11/2(木)～17(金) (土・日曜日を除く)	12/19(火)～平成30年1/10(水) (土・日曜日、祝日、年末年始を除く)
問合せ	TEL 048-521-3906	TEL 048-523-1020

ヘルスアップ教室 ～初心者向けヨガ～

対象 40歳から64歳までの市民(主治医による運動制限のない方で、普段運動習慣がなく、今年度ヘルスアップ教室に一度も参加していない方)

とき 11月2日～30日の毎週木曜日(全4回)(11月23日を除く)10時～11時30分

ところ くまびあ創作ルーム 304

定員 30人(先着順)

持ち物 運動のできる服装、上履き用運動靴、飲物、タオル

申込み 10月11日(水)から電話またはFAXで左記へ。

◆熊谷保健センター

医師会附属看護学校および医師会看護専門学校専任教員の募集

資格 看護師資格を有し、臨床経験5年以上の方、年齢不問

勤務場所 左記の看護専門学校または看護専門学校(両校とも大原1-5-28)

◆熊谷市医師会附属看護学校
TEL 048-523-1020

◆熊谷市医師会看護専門学校
TEL 048-521-3906

熊谷生協病院健康まつり

とき 10月15日(日)10時～14時

ところ 熊谷生協病院駐車場

内容 医療・介護体験、フリーマーケット(出店者募集中)、ゆるキャラ大集合、おもちや病院、ステージ発表会など

◆熊谷生協病院
TEL 048-523-8705(加藤)

高齢者等肺炎球菌の予防接種

今年度の対象の方には「対象者証明書」(緑色)を4月中に送付しています。接種当日にご持参ください。

対象者 ①65歳以上の5歳刻みの方で、今までに肺炎球菌ワクチンの予防接種を受けていない方

②60歳以上65歳未満の方で、心臓、腎臓、呼吸器の機能、ヒト免疫不全ウイルスによる免疫の機能のいずれかに、身体障害者手帳1級相当の障害がある方で、今までに肺炎球菌ワクチンの予防接種を受けていない方

期限・回数 平成30年3月31日までに1回

場所・方法 個別通知に同封の医療機関に直接予約をしてください。

費用 2000円を実施医療機関にお支払いください。

※生活保護法の被保護世帯員で、前記対象者に該当する方は無料です。接種当日に「受給者証」をご持参ください。

◆母子健康センター

心も体も健康になるお酒の飲み方

とき 10月23日(月)13時30分～16時

ところ 深谷公民館(深谷市仲町20-2)

内容 講義①滝澤英之氏(滝澤酒造(株))「造り手の挑戦」と和は良酒を醸し、良酒は和を醸す」

講義②安達美佐氏(栄養士)「お酒を愉しむために一番大事なこととは健康と健康になるのみ方」

定員 100人(先着順)

費用 無料

再就業技術講習会 ブランクのある看護職の方の

県では、子育てや家族の介護等で看護職の仕事から離れている方を対象に、看護の最新の知識や技術を現場で研修し、職場復帰につなげる講習会を実施しています。

とき 11月28日(火)～30日(木)の3日間 9時～16時

ところ 埼玉慈恵病院

費用 無料

申込み 事前に左記に電話連絡。

◆県医療人材課
TEL 048-830-3543

申込み 10月20日(金)までに、住所・氏名・連絡先を電話またはFAXで左記へ。

◆障害福祉課 TEL内線 489
048-524-8790

第8回ピンクリボン・デー in くまがや 10月21日(土)に各種イベントを開催します。

内容	とき	ところ
乳がん検診車見学、 無料乳がん検診(抽選)	10:00～15:00	イオン熊谷店前
ピンクリボンウォーク& ハロウィンスタンラリー	10:00～12:00	
オープニングセレモニー& 講演会	12:30～15:00	八木橋百貨店8階 カトリアホール

費用 無料※当日会場にお越しください。
◆NPO法人くまがやピンクリボンの会
TEL 080-8908-2108

健康相談・栄養相談 とき

月～金曜日(祝日を除く)9時～16時(予約制)ところ

熊谷保健センター等 費用 無料

◆熊谷保健センター

『がん検診』を受けましょう!

市では、受診のきっかけとしていただくため、節目の年齢の方や前年度受診された方および申込みをされた方等にごがん検診の受診券をお送りしています。

がんの診断法や治療法は日々進歩しています。胃がん、大腸がん、子宮がん、乳がんなどの早期がんは、ほとんど100%治っています。肺がんや、肝臓がん、すい臓がんなども、早期発見さえすれば、手術などで完全に治すことが可能になってきています。

早期発見、早期治療がとても大切です。今、健康だと思っている人も「がん検診」を受けましょう。

◎熊谷市における平成28年度のがん検診では、受診者数延べ58,012人のうち、2,969人が精密検査を受け、54人ががんが発見されました。



がん検診を希望される方は熊谷保健センターへお申し込みください。

※熊谷市国民健康保険加入者、後期高齢者医療加入者、生活保護受給者、障害者手帳をお持ちの方は、がん検診の自己負担額が無料になります。

◆熊谷保健センター ☎ 048-526-5737 ☎ 048-526-5933

◆保険年金課 ☎ 内線 278 (長寿健診)、279 (特定健診)

特定健診・長寿健診

健診名	内容	対象者	健診期間	健診場所	自己負担額	問合せ先
特定健診	身体計測 診察・血圧測定	熊谷市国民健康保険に加入している 40歳～74歳の方	平成30年 3月31日 まで	市内の 指定医療 機関	無料	保険年金課
長寿健診	血液検査(脂質・肝機能・血糖・腎機能) 尿検査・貧血検査 心電図検査・尿酸検査	75歳以上の後期高齢者医療制度に加入している方(65歳以上で一定の障がいがあると認定を受けて加入している方を含む) ※生活習慣病で治療中の方は対象外				

- 1 該当する方には、受診券・受診案内等を送付してあります。
- 2 前年度の検査結果等により詳細な健診(眼底検査)を受けていただく場合があります。
- 3 指定医療機関名は受診案内に記載してあります。
- 4 熊谷市国民健康保険または後期高齢者医療制度の、人間ドック検査料の助成を希望される方は、受診できませんのでご注意ください。

全国健康保険協会(協会けんぽ)へ加入している方へ協会けんぽが実施する特定健診を受診してください。

詳しくは、右記へお問い合わせください。◆協会けんぽ 埼玉支部 ☎ 048-658-5915 (保健グループ)

歯科検診

◆熊谷保健センター ☎ 048-526-5737 ☎ 048-526-5933

検診名	対象者(平成30年3月31日現在の年齢)	費用(内容)	実施時期	受診場所
歯と口の健康診査	40・45・50・55・60・65・70・75・80歳の方	無料(問診、歯と歯肉の検査、検診結果に応じた指導)	平成30年 2月末まで	市内指定 歯科医療機関

10月は、骨髄バンク推進月間です

日本では、非血縁者間の骨髄移植や末梢血幹細胞移植を必要としている患者さんは、毎年少なくとも2,000人を数えます。

1人でも多くの患者さんを救うには、1人でも多くのドナー登録が不可欠です。ドナー登録は、約2mlの採血で済みます。

適合するドナーの方を待ち望む患者さんにとって、あなたの登録が、命をつなぐチャンスになるかもしれません。

◆日本骨髄バンク

☎ 03-5280-1789

骨髄移植ドナー支援事業

(公財)日本骨髄バンクが実施する骨髄バンク事業において、骨髄等を提供した方に対し、助成金を交付します(ただし、ドナー休暇の取得が可能なる方を除く)。

助成額や申請方法等、詳しくは下記へ。

◆健康づくり課

☎ 048-528-0601

10月から県の救急電話相談を24時間365日実施します

急な病気やけがに関して、看護師の相談員が医療機関を受診すべきかどうかなどをアドバイスします。

電話番号 # 7119、048-824-4199(ダイヤル回線、IP電話、PHSの場合)

※10月1日(日)9時開始予定。

※大人の救急電話相談#7000、小児救急電話相談#8000または048-833-7911へも電話をかけられます。

◆県医療整備課

☎ 048-830-3559 ☎ 048-830-4802

休日診療診療日

10月1日・8日・9日・15日・22日・29日
11月3日・5日・12日・19日・23日・26日

◎内科・小児科 ☎ 048-525-2720

受付時間 9:00～11:00、13:00～15:00
診療時間 9:00～12:00、13:00～16:00

◎歯科 ☎ 048-525-2721

受付時間 9:00～11:00
診療時間 9:00～12:00

夜間診療毎日

◎内科・小児科 ☎ 048-525-2720
受付時間 19:00～21:30
診療時間 19:30～22:00

熊谷市休日・夜間急患診療所(母子健康センターに併設)



熊谷市休日・夜間急患診療所
 ※熊谷市医師会、熊谷市歯科医師会の医師が交替で、主に内科的疾患および歯科の比較的軽症な方の診療を行っています。電話等による予約は行っていません。

母子保健事業 ※乳幼児健診の該当者には通知します。
※対象者数により指定日を変更することがあります。◆母子健康センター TEL 048-525-2722

事業	対象地域	対象者等	実施日	時間	実施場所
乳児健診	熊谷・大里 江南地域	平成 29 年 6 月前半生まれの乳児	11/2(木)	13:30~ 14:00受付	母子健康センター
		平成 29 年 6 月後半生まれの乳児	15(水)		
	妻沼地域	平成 29 年 6 月~7 月生まれの乳児	11/21(火)		妻沼保健センター
1歳6か月児 健診	熊谷・大里 江南地域	平成 28 年 4 月前半生まれの幼児	11/10(金)	13:20~ 13:50受付	母子健康センター
		平成 28 年 4 月後半生まれの幼児	20(月)		
	妻沼地域	平成 28 年 3 月~4 月生まれの幼児	11/17(金)	13:30~ 14:00受付	妻沼保健センター
3 歳児健診	熊谷・大里 江南地域	平成 26 年 5 月前半生まれの幼児	11/1(水)	13:20~ 13:50受付	母子健康センター
		平成 26 年 5 月後半生まれの幼児	16(木)		
	妻沼地域	平成 26 年 4 月~5 月生まれの幼児	11/14(火)	13:30~ 14:00受付	妻沼保健センター
離乳食教室	全域	平成29年5月~6月生まれの第1子を持つ保護者を対象に離乳食についての講話と調理実習 ※希望の方は、お子さんの保育もあります。要予約 ※10月17日(火)8:30から電話で母子健康センターへ申込み。16人(先着順) 持ち物:母子健康手帳、エプロン、筆記用具	10/30(月)	受付 9:30~ 講話と 調理実習 10:00~ 12:00	妻沼保健センター

※乳幼児健診の番号札について:送迎等で早く帰宅する必要がある方のために、正午から実施会場で配布します。受付開始時に不在の場合、順番は後になります。なお、友人等の番号札を取ることはお控えください。

母子健康センターでは、乳幼児の発育発達についての相談を電話でもお受けしています。TEL 048-525-2722



歯と口の健康診査

熊谷市では、歯と口の健康診査(節目健診)が行われています。40歳以上の市民の方は、5年に一度、無料で虫歯や歯周病の検査を受けることができます。

虫歯や歯周病によって歯を失えば食生活も変化し摂取する食べ物が偏ってくるといわれています。健康で長生きするためにはバランスよい食事をし、抵抗力、免疫力をつけることが大切です。

また歯周病は大切な歯を失うだけでなく、糖尿病、心臓病、脳血管疾患、誤嚥性肺炎、アルツハイマー病など全身疾患とも大変関わりのある病気です。

歯周病の原因である口腔内の細菌や歯肉からの出血を少なくすることにより、口腔内の健康を保ちかつ身体の健康、長寿を考えていく必要があると思います。

歯周病は自分自身では、なかなか気づきにくい病気です。

軽い歯周病であれば、歯石を除去し、適切なブラッシング指導を受けることにより改善されます。

中等度になると、麻酔をして歯石を除去したり、根の表面を滑沢なめらかにしていく治療が必要になります。

重度になってくると、歯肉から膿うみが出て口臭が強くなってきます。歯ぐきが下がることにより歯と歯の間に物が詰まりやすくなったり、食事で硬いものなどを噛んだ時に歯が動くため痛みを感じたりする場合があります。結果、歯を抜かなくてはならない状態になってしまいます。

歯の検診というと、虫歯というイメージが強いように思われますが、実は虫歯で歯を失うよりも、歯周病で歯を失うことの方が2倍以上多いのです。

最近の小中高の学校健診では、虫歯以外に歯肉炎などの項目も入っていますが、現在40歳を超える年齢の市民の方は、歯肉炎や歯周病の詳細な検査は受けてきていないと思います。

熊谷市では歯周病の予防に向け、市内指定歯科医療機関で歯と口の健康保持、そして全身の健康保持のため「歯と口の健康診査」を実施しています。対象の市民の方にはハガキが届きます。

自分自身の口腔内状態を知り、生涯においておいしい食事ができ、健康で長生きするために検査を受けることをお勧めします。

熊谷市歯科医師会 六郷 純也

広告 ずっと元気!年に一度は人間ドックを!!

総合健診のおすすめ

いまや日本は、世界の最長寿国となりましたが、同時に生活習慣病も毎年増加しています。日頃から自分の身体を摂生することはいうまでもありませんが、科学的な裏づけのある予防医学の立場にたった健康管理システムの総合健診を受け、定期的に健康チェックを行うことが大切です。

検査内容

- 尿検査・便検査・眼科系検査
- 腹部超音波検査
- 身体計測・肺機能検査
- 循環器系検査
- 聴力検査・血液一般検査
- 生化学検査・血清検査
- 胸部X線検査
- 消化器X線検査・問診
- 乳ガン・子宮ガン検査(毎日可)
- オプション検査

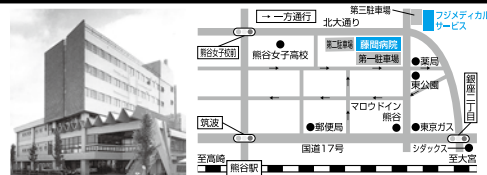

医療法人 藤和会 藤間病院総合健診システム
※お問合せ時間:午後1時~午後5時の間にお願致します(日・祝祭日は除く)
〒360-0031 熊谷市末広2-138 TEL048(522)0600(代)

株式会社 **フジ・メディカル・サービス**
※受付時間:午前8時30分~午後5時(日・祝祭日は除く※土曜日は午後4時)
〒360-0031 熊谷市末広3-13-5 TEL048(524)0146



熊谷図書館・文化会館・市民ギャラリー・プラネタリウム館の休館について

文化センターの耐震工事のため、平成30年3月31日まで休館となります。詳しくは、ホームページをご覧ください。
熊谷図書館 TEL048-525-4551 文化会館 TEL048-525-4553 プラネタリウム館 TEL048-525-4554

文化会館からのお知らせ

休館期間中も施設予約の申込みを受け付けます。

受付時間 月～金曜日の9:00～17:00(祝日を除く)
※毎月1日は曜日にかかわらず受け付けます。
ところ 文化センター4階第1講座室

熊谷図書館

〒360-0036 桜木町2-33-2

TEL 048-525-4551

電話受付時間 9:00～17:00

美術・郷土係 TEL 048-525-9463

FAX 048-525-4552

休館中の熊谷図書館取扱業務

返却 ブックポストにて受付
貸出延長および予約 電話およびネットにて受付

※予約確保待ち資料で、受取場所が熊谷館の場合は、受取場所の変更をお願いします。

電子図書館の開設について

貸出冊数は本やAV資料10点のほかに電子書籍1点となります。貸出期間は2週間で、期間満了後は自動的に返却されます。

図書館ホームページから入ることができます。

※電子図書館の利用には、図書館の利用カード番号とパスワードが必要です。

新刊本のお知らせ

『熊谷染関連資料調査報告書Ⅲー池田家型紙/江原家友禅図案・道具類/井上

家型紙『飯田家染料一』1冊 1,000円
頒布場所 市内各書店(杉浦、藤村、八木橋<須原屋>)

おはなし会

対象 4歳～小学生
とき 10月14日(土)・28日(土) 11:00～11:30
ところ 荒川児童館(荒川公園内)
※3月までおはなし会は荒川児童館で開催します。ちいさいこのおはなし会は大里図書館で開催します。

妻沼図書館

〒360-0202 妻沼東1-1

TEL 048-588-6878 FAX 048-588-6054

開館時間 月・水～金曜日 9:00～19:00

土・日曜日、祝日 9:00～17:00

10月の休館日 毎週火曜日、6日(金)

11月の休館日 毎週火曜日、10日(金)・24日(金)

※特別整理期間 10月16日(月)～18日(水)

ちいさいこのおはなし会

対象 乳幼児と保護者
とき 毎週木曜日 15:30～16:00
ところ おはなし室

おはなし会

対象 4歳～小学生
とき 10月14日(土) 11:00～11:30
ところ おはなし室

大里図書館

〒369-0101 津田1-1

TEL 0493-36-1126 FAX 0493-39-0066

開館時間 火～金曜日 9:00～19:00

土・日曜日、祝日 9:00～17:00

10月の休館日 毎週月曜日(9日を除く)、6日(金)

11月の休館日 毎週月曜日、10日(金)・24日(金)

※特別整理期間 10月10日(火)・11日(水)

ちいさいこのおはなし会

対象 乳幼児と保護者
とき 10月20日(金)
0歳児 11:00～11:20
1歳以上 11:30～11:50
ところ 大里生涯学習センター集会所
内容 手あそび・わらべうた・絵本など

おはなし会

対象 4歳～小学生
とき 10月21日(土) 11:00～11:30
ところ おはなしコーナー

江南図書館

〒360-0107 千代325-1

TEL 048-536-6303 FAX 048-536-6377

開館時間 月・水～金曜日 9:00～19:00

土・日曜日、祝日 9:00～17:00

10月の休館日 毎週火曜日、6日(金)

11月の休館日 毎週火曜日、10日(金)・24日(金)

※特別整理期間 10月16日(月)～18日(水)

ちいさいこのおはなし会

対象 乳幼児と保護者
とき 10月14日(土)・28日(土) 11:00～11:30
ところ おはなし室

移動図書館「さくら号」巡回予定表 10月・11月

コース	ステーション	時間	10月	11月	コース	ステーション	時間	10月	11月	コース	ステーション	時間	10月	11月
A	別府第三公園	10:00～11:00			D	玉井稲荷木第一公園	10:00～11:00	12(木)	9(木)	E	大幡公民館	10:00～11:00	11(水)	8(水)
	熊谷文化創造館 さくらめいと	13:30～14:30	17(火)	14(火)				F	星宮公民館				10:00～11:00	18(水)
	13:30～14:30	31(火)	28(火)	G		籠原体育館	10:00～11:00							5(木)
15:00～16:00			26(木)		30(木)			19(木)	16(木)					
B	大麻生公民館	10:00～11:00	4(水)	1(水)										
	新堀公民館	15:00～16:00				さいとう小児科歯科 駐車場	14:30～15:30							

あなたの身近な法律・特許事務所 なんでもご相談ください。 [広告]



野口英明法律事務所

TEL 048-521-4171

〒360-0047 埼玉県熊谷市仲町10番地



野口 英明
埼玉弁護士会 弁護士
日本弁理士会 弁理士

相続・遺言・遺産分割・成年後見
金銭請求・損害賠償・離婚
男女問題・債務整理・刑事・少年
企業法務・特許(知財)・法律全般

電話予約制

個人相談料

30分ごと5,000円+消費税

法人・知財(初回)

1時間ごと10,000円+消費税



<http://www.nog-law.com>

中央公民館 TEL 048-523-0895 〒360-0047 仲町 19
 開館時間 9:00~22:00 FAX 048-523-0896

講座等の申込方法 電話(土・日曜日、祝日を除く、8:30~17:00)またはハガキで中央公民館へ。応募者多数の場合は締切日の翌日 10:00 から展示ホールで公開抽選を行います。

ノルディック・ウォーク
 ~2本のポールで全身運動~

対象 市内に在住または在勤の方
 とき 10月30日(月)、11月6日(月)・13日(月)(全3回) 13:30~15:30
 ところ 熊谷さくら運動公園
 ※雨天時は中央公民館大ホール
 講師 全日本ノルディック・ウォーク連盟公認指導員
 定員 25人(抽選)
 費用 300円(参加費)
 持ち物 運動靴、ポール(持込み可、貸出しあり)
 申込期限 10月20日(金)

コーヒー入門
 ~一杯のコーヒーで広がる豊かな世界!~

対象 市内在住または在勤の方(2回とも参加できる方)
 とき 11月28日(火)、12月1日(金)(全2回) 13:30~16:00
 ところ 2の1室および料理教室
 講師 藤野宏栄氏(コーヒーマイスター)
 定員 20人(抽選、初めての方優先)
 費用 1,500円(材料費等)
 申込期限 10月31日(火)

第7回 熊谷市小・中学生将棋名人戦

対象 市内および近隣市町村在住の小・中学生
 とき 11月12日(日) 9:30~16:30
 ところ 3の1・2・3室
 定員 中学生名人戦、小学生(名人戦・上級・中級・初級・親睦)、各クラス16人
 費用 500円(参加賞付)
 申込み 10月27日(金)までに費用を添えて中央公民館へ。(先着順)
 ◆日本将棋連盟熊谷支部(本間) TEL 090-1535-7940 または中央公民館

10月の展示ホール

とき	団体名・内容
10/ 3(火)~8(日)	河童の会 第16回創作童話・民話展
10(火)~15(日)	全日本写真連盟熊谷支部 熊谷支部第25回写真展
17(火)~22(日)	熊谷いけばな教授会 熊谷いけばな教授会花展
24(火)~27(金)	熊谷花道協会 熊谷市文化祭花展
31(火)~11/12(日)	中央公民館陶芸クラブ 合同作品展

江南文化財センター 〒360-0107 千代329
 TEL 048-536-5062 FAX 048-536-4575

開館時間 受付時間 9:00~17:00
 休館日 土・日曜日、祝日

星溪園で楽しいお茶会

とき 10月15日(日) 13:00~16:00
 ところ 松風庵
 講師 鈴木宗美(裏千家)
 定員 40人(先着順)
 費用 400円
 申込み 当日、星溪園で受付(15:30まで)

星溪園籠原茶道会 秋の茶会

とき 10月22日(日) 10:00~15:00
 ところ 星溪園各室(3席)
 費用 1,500円
 ◆籠原茶道会 TEL 048-533-2171(伊藤)

星溪園文化の日茶会

とき 11月3日(金・祝) 10:00~16:00
 ところ 星溪園各室(4席)
 費用 2,000円
 ◆熊谷茶道協会 TEL 048-522-2077(鎌塚)

市指定文化財「千体地蔵」の公開

とき 10月23日(月) 15:00~19:00
 ところ 浄安寺(御正新田 248-1)
 ◆浄安寺 TEL 048-536-0920

妻沼中央公民館 〒360-0202 妻沼東1-1
 TEL 048-588-2044 FAX 048-589-0456
 開館時間 9:00~22:00
 【講座等の申込方法】窓口または電話で妻沼中央公民館へ。応募者多数の場合は、締切日の翌平日に公開抽選を行います。

第12回 熊谷市妻沼文化祭

生涯学習作品展
 とき 11月2日(木)~5日(日) 9:00~16:00
 内容 美術・手工芸・園芸等の作品展(妻沼展示館にも作品を展示)
大ホールの催し・発表会
音楽祭
 とき 11月3日(金・祝)開演 9:15
 内容 声楽、楽器の演奏会
カラオケ発表会
 とき 11月4日(土)開演 9:30
芸能発表のつどい
 とき 11月5日(日)開演 9:30
 内容 各種ダンス等の発表会

妻沼展示館 〒360-0202 妻沼東1-1
 TEL 048-588-2044 FAX 048-589-0456
 開館時間 9:00~17:00
 休館日 毎週月曜日、祝日

花みずぎキルト展

とき 10月18日(水)~22日(日) 10:00~16:00
 (最終日は15:00まで)
 内容 パッチワークキルト・タペストリー等の作品展
 主催 パッチワーク遊布

熊谷市文化祭 第31回 墨友会 大水墨画展

とき 10月10日(火)~15日(日) 9:30~16:30
 (最終日15:00まで)

10/7(土)・21(土) 10:00~17:00 秋のリフォーム相談会開催!

パナソニックリビング ショールーム熊谷

詳細なお気軽にお問い合わせください。

(株)松本材木店の事業内容
 新築・リフォーム工事
 介護リフォーム工事
 福祉用具レンタル・販売
 建築資材の販売

松本材木店 一級建築士事務所
 〒360-0816 熊谷市石原 804-5 TEL 048-523-2288 FAX 048-523-2200
 URL:http://reform-club-kumagaya.jp E-mail:info@reform-club-kumagaya.jp

TEL 0120-70-2289

熊谷文化創造館 さくらめいと

TEL 048-532-0002 FAX 048-532-0022

休館日 毎週火曜日(祝日の場合は翌日)

さくらめいとチケットセンター TEL 048-532-9090

〒360-0846 拾六間 111-1

ホームページ さくらめいと

検索

※あすねっと・ピアノの公演情報もご覧になれます。

ザ・グレン・ミラーオーケストラ Japan Tour 2017

Pコード〈333-256〉・プレイガイド
とき 11月4日(土) 14:00 開演

好評発売中

料金 全席指定 S席(1階)/6,000円、
A席(2階)/5,000円、
高校生以下/A席(2階)2,000円



劇団四季ミュージカル「アンデルセン」

Pコード〈459-304〉・プレイガイド
「この物語を愛する人にささげよう」
人生を見つめつづけた作家アンデルセンの若き日。劇団四季が贈る限りなく優しい大人のための青春物語。

とき 11月12日(日) 17:00 開演

好評発売中

料金 全席指定 S席(1階)/8,500円、
A席(2階)/6,000円、B席(2階バルコニー)/5,000円、
高校生以下(全席)/5,000円

※3歳から入場可。

熊谷市民による手作りパレエ公演
くるみ割り人形 全2幕
(埼玉交響楽団第79回定期演奏会)

とき 12月10日(日)

① 12:30 開演、② 16:30 開演

好評発売中(さくらめいと窓口)

※電話予約、ぴあ販売はありません。

料金 全席指定 S席(1階)/3,500円、
A席(2階)/3,000円

主催/熊谷市民手作りパレエ公演実行委員会
※詳しくは熊谷市文化連合ホームページへ。

さくらめいとクラシック・カフェVol.6

Pコード〈338-463〉・プレイガイド
とき 平成30年1月13日(土)
15:00 開演

ところ 月のホール **ドリンク・お菓子
がつかます**

好評発売中

料金 全席自由 3,000円
U25/1,000円(25歳以下対象。入場時に年齢確認できるものを提示。)

リピーター割引 クラシック・カフェシリーズのチケット(半券)のご提示で本公演が500円引きとなります。
※さくらめいと窓口購入のみ

出演 カフェ・マスター/山田武彦(ピアノ)
常連マダム/松本志のぶ(ご案内)
ゲスト/難波 薫(フルート)



山田武彦



松本志のぶ



難波 薫

三遊亭円楽 With サンドウィッチマン
新春爆笑演芸会

Pコード〈481-287〉・プレイガイド
とき 平成30年1月20日(土) 11:00 開演

10月12日(木) 発売開始

料金 全席指定 S席(1階)/3,600円、
A席(2階)/3,100円

出演 三遊亭円楽、サンドウィッチマン、
春風亭ぴっかり



三遊亭円楽



サンドウィッチマン



春風亭ぴっかり

オーケストラワークショップ 参加者募集

オーケストラの世界を体験しよう! 埼玉交響楽団と一緒に4回の練習、最終日にはさくらめいと「太陽のホール」にてお客さんを前に演奏を披露します。
対象 小・中・高校生(合奏ができる程度の経験者)

参加費 無料

とき 12月24日(日)、平成30年1月7日(日)・14日(日)・21日(日)・28日(日)の全5回
募集締切 11月5日(日)消印有効

募集楽器 ヴァイオリン・ヴィオラ・チェロ・コントラバス・フルート・ピッコロ・オーボエ・クラリネット・ファゴット・ホルン・トランペット・トロンボーン・チューバ・パーカッション(楽器は各自で用意、パーカッション除く)

申込方法 ハガキ、またはFAX、Eメールで住所・氏名(よみがな)・学年(および年齢)・電話番号・楽器名を明記の上、下記へご応募ください。

さくらめいと「オーケストラワークショップ」係
※詳細はさくらめいとホームページへ。

大里生涯学習センター あすねっと

TEL 0493-36-1122 FAX 0493-39-0066

〒369-0101 津田1-1

休館日 毎週月曜日(祝日の場合は翌日)

川嶋哲郎&松本茜ジャズ・ライブ

Pコード〈329-858〉・プレイガイド
とき 10月21日(土) 16:00開演

好評発売中(あすねっとでも販売)

料金 全席指定 4,000円、
高校生以下/2,000円

曲目 A列車で行こう、
いつか王子様が ほか



川嶋哲郎



松本 茜

リピーター割引 「小林香織サマーコンサート(7/1公演)」のチケット(半券)のご提示で本公演が500円引きとなります。
※さくらめいと、あすねっと窓口購入のみ

芸術文化活動助成事業のご案内 さくらめいと・あすねっと・ピアノのホールの利用料の一部を助成します。(問合せ:さくらめいと)

チケット取扱い (さくらめいと あすねっと ピアノ 全館共通)

○さくらめいとチケットセンター TEL 048-532-9090(10:00~17:15火曜日休)
○チケットぴあ TEL 0570-02-9999 (Pコード:各公演情報をご覧ください。)
○セブンイレブン・サークルK・サンクス(予約後の引換え・Pコードによる直接購入)
○「プレイガイド」と表記された公演では、八木橋百貨店・宮脇書店行田店・新星堂深谷店でもチケットを購入できます。

※開場時刻は開演30分前となります。(一部の公演を除く)

※チケット売切れの際はご了承ください。

※未就学のお子さんはご入場できません。(一部の公演を除く)

※公演前後に籠原駅または熊谷駅と会場を結ぶ無料バスを運行します。

広告

～手作りフェスタ～

くまかん
くまがやカントリーフェスタ

県北最大級の
ハンドメイドと
雑貨の販売

ママの力作が
勢揃い!

日時 10/29日 30日
am10:30~14:30

場所 熊谷文化創造館
さくらめいと月のホール
熊谷市拾六間 111-1

総合お問合せ先 048-577-3561
090-4004-5124(石川)
生地宝库 生地キャロット別館

熊カン 検索



熊谷市では、ろう者がその他の人との日常生活や社会生活に必要なコミュニケーションを円滑にするために、必要に応じて手話通訳者を派遣しています。21ページでは、手話通訳者派遣事業を行っている熊谷市社会福祉協議会において、その業務に当たる専任手話通訳者の募集をしていますので、ぜひご応募ください。



◆障害福祉課 ☎内線 287

携帯電話をかざすと手話動画が見られます。

第3回 家族の手話



屋根のイメージで両手で山を作る

→ 家族

右手の親指と小指を立てて少し振る

※左のコードから家族の手話の動画が見られます。
※市ホームページ内の熊谷市チャンネルでもご覧いただけます。

ラグビーイベント盛りだくさん 2019年に向けて盛り上がる 熊谷ラグビーロードフェスティバル

とき 10月7日(土)
ところ 熊谷スポーツ文化公園にぎわい広場・熊谷ドーム
ラグビー体験ブース、ご当地グルメブース等
◆熊谷スポーツ文化公園管理事務所 ☎048-526-2004

ラグビーワールドカップ2019™開催2年前イベント

とき 10月21日(土) 10:00~
ところ 熊谷スポーツ文化公園にぎわい広場ほか
ラグビートークショー(元日本代表 松田 努氏、X-GUN)、
グルメ、ラグビー体験ゾーン、オリジナルナンバープレート抽選会
◆ラグビーワールドカップ2019推進室 ☎内線 344



ジャパンラグビートップリーグ

ところ 熊谷スポーツ文化公園陸上競技場
とき 10月7日(土)
11:30~ キヤノンイーグルス VS 神戸製鋼ゴベルコステイラーズ
14:00~ パナソニックワイルドナイツ VS 豊田自動織機シャトルズ
とき 10月21日(土)
13:00~ パナソニックワイルドナイツ VS サントリーサンゴリアス
チケット購入は、<http://www.top-league.jp/ticket/> まで
◆(公財)日本ラグビーフットボール協会チケットナビダイヤル ☎0570-02-9551

左記の試合について市民優待を実施します。

10月発行の「ラグビータウン熊谷通信」または、在住・在学・在勤がわかる本人確認書類等を試合当日会場の市民優待券引換所にお持ちください。下記の金額で試合をご覧ください。
自由席一般席
2,000円(当日料金)→1000円(市民優待価格)
700円(高校生以下:当日料金)→無料
◆ラグビーワールドカップ2019推進室 ☎内線 345

ラグビーワールドカップ2019™全試合日程発表

とき 11月2日(木)

2019年熊谷で、いつ、どのチームが試合を行うかが決まります。発表の時間など詳しくは、決まり次第ホームページ等でお知らせします。

元トップリーガー木川隼吾のラグビーオモシロ話

● 第6回 スクラムに命をかける選手たち ●

ラグビーチームは、体が大きくて力が強くボールの争奪戦の機会が多いFW(フォワード)8人と、足が速くボールを持って走ることが多いBK(バックス)7人で構成されます。勝敗を左右するのにFWのボールの争奪戦が非常に重要となり、その1つにスクラムがあります。

そのスクラムに並々ならぬ情熱を持ち臨んでいる選手がいます。私の現役時のポジションでもある背番号1~3のフロントローと呼ばれる選手達です。フロントローはスクラムの最前線で相手と頭を入れ合い、前から敵8人のプレッシャーを受けながら、後ろから味方のパワーをもらい、押し合います。その際に、体に数トンの圧力がかかると言われています。

非常に負担の重いプレーですが、スクラムで相手に勝つことにフロントローは命をかけているといっても過言ではありません。そのため、試合に勝ってもスクラムが劣勢だった場合は、素直に喜べないのがフロントローです。

ぜひ、スクラムにも注目してラグビー観戦をしてください!元フロントローからのお願いです。

◆ラグビーワールドカップ2019推進室 ☎内線 341



ラグビーワールドカップ2019推進室
木川 隼吾



花園での全国大会出場をかけて

9月2日、熊谷ラグビー場で第97回全国高校ラグビー埼玉県大会開会式が行われました。また、今シーズンのラグビー公式戦ポスター入選者の表彰式も同時に開催されました。当日は、青空のもと選手宣誓の声が会場全体に響き渡りました。



ラグビージャージを着用して議会が開催されました

8月30日、ラグビーワールドカップの開催2年前を記念し、大会開催の機運の醸成を図るため、実施されました。ラグビージャージを着用しての議会開催は熊谷市では初めての試みです。



平和への祈りを込めて

8月16日、熊谷空襲により犠牲となった人々の霊を慰めるために、星川でとうろう流しが行われました。戦争の悲惨さを忘れないため、毎年8月16日に行われています。



別府沼の豊かな自然を観察しました

8月20日、別府沼公園で自然観察会が行われました。貴重な植物について別府沼を考える会の方が説明をすると、参加者は熱心に聞き、質問も飛び交っていました。



納涼盆踊りの夕べ

8月16日、星川若者広場前で「納涼盆踊りの夕べ」が開催されました。参加者の方は雨にも負けず、元気に踊っていらっやいました。

どうする？
どうなる？

市の施設

第7回

LCCに着目したコスト縮減（予防保全・長寿命化）

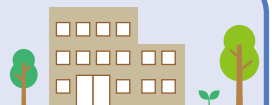

施設のライフサイクルコスト(LCC)とは、建設から維持管理・運営・修繕を経て解体に至るまでの総コストを指します。一般に、施設のLCCに占める建設費の割合約2～3割に対し、その後の修繕・保全・運営等の維持管理費で残りの約8～7割を占めます(図参照)。よって、壊れてから直す事後保全ではなく、傷みがひどくなる前に手を打つ「予防保全」による修繕・保全費等の縮減が有効です。また、単年度当たりの建設費縮減を図るには、施設を長持ちさせる「長寿命化」改修が有効であり、省エネルギー化やバリアフリー化を含めた機能向上と同時に実施すれば、ランニングコスト縮減やサービス向上にもなります。ただし、老朽施設では、建替えの方が安

価となる場合もあります。施設の維持・更新を検討するときは、LCCの視点が不可欠です。



「建築物のライフサイクルコスト」(監修/国土交通省大臣官房官庁営繕部、編集・発行/(一財)建築保全センター)より

◆ 行政改革推進室 TEL内線 210、216



本市親善大使の古賀淳也選手が銀メダルに輝きました!

8月23日、世界水泳選手権大会男子50メートル背泳ぎで銀メダルを獲得した古賀淳也選手が、富岡市長を訪問しました。ますますの活躍を期待しています!



迫力の火祭りに大歓声が上がりました

8月27日、大我井神社(富士浅間神社)で火祭りが行われました。富士に見立てて配置された山型の花火のあと、力強い2本の火柱が上がり、空には大輪の花火が開きました。



水の作文コンクール厚生労働大臣賞受賞

8月9日、第39回水作文コンクールにおいて、見事、厚生労働大臣賞を受賞した富士見中2年の青木奎蔵さんが市長を訪問しました。



柔道全国大会に行ってきます

8月9日、全国小学生学年別柔道大会埼玉県予選で、熊谷柔友会所属の坂田楓河さん(成田小)が、男子6年生50kg超級で優勝し、全国大会へ出場するに当たり、市長を訪問しました。



シニア世代が活躍

8月29日、日本スポーツマスターズ2017バスケットボール競技の全国大会への出場を決めた、熊谷市バスケットボール連盟所属の「熊谷パラダイス」が市長を訪問しました。



初開催の埼玉県大会で優勝

8月29日、埼玉県女性消防操法大会で優勝した熊谷市女性消防隊が市長を訪問しました。同隊は秋田市で行われた第23回全国女性消防操法大会に出場しました。

読んで当てよう!! 市報クイズ



今月の問題

次の□に入る言葉や数字を、それぞれお答えください。
今年のニヤオざねまつりは、第□回目となります。

アンケート

- Q1 今月号市報の感想をお書きください。
- Q2 取り上げてほしい内容があればお書きください。

応募方法

ハガキまたはEメールに、住所・氏名・年齢・電話番号・今月の問題とアンケートの回答を必ず記入し、10月25日(水)までに
ご応募ください(一人につき一通)。※回答がないものは無効となります。
《応募先》〒360-8601

宮町二丁目47番地1 熊谷市広報広聴課

✉: kohokocho@city.kumagaya.lg.jp

※当選者の発表は、プレゼント引換券の発送をもって代えさせていただきます。

今月のプレゼント

木村屋の星川天せいろを10人にご提供!



[店舗情報] 木村屋
所在地: 熊谷市筑波 2-20
11:00 ~ 15:00、
18:00 ~ 20:30
定休日: 日曜日
電話: 048-522-1867

8月号の正解

50

◆応募総数 63 通中、正解 63 通



WBO世界フライ級チャンピオン

木村 翔選手(玉井中出身)



プロフィール

1988年11月24日生まれ。
 青木ジム所属。
 中学3年からボクシングを始め、高校時代に一時期やめていたが23歳の時に活動再開。13年4月プロデビューし、16年11月にWBOアジア・パシフィック王座獲得。17年7月28日に上海オリエンタルスポーツセンターでWBO世界フライ級王者の鄒市明と対戦し、11回2分28秒TKO勝ちし、王座獲得。日本選手の敵地での世界王座獲得は36年ぶりの快挙。



チャンピオン獲得時の写真

—ボクシングを始めたきっかけ—

中学3年生の時に強くなりたい一心でボクシングを始めました。練習がきつくと遊びたい時期だったので高校時代に一度やめてしまいました。

しかし、世界チャンピオンになるという中学時代からの夢を捨てきれず、23歳の時に再開しました。それからは無我夢中でボクシングに打ち込みました。

—プロデビューでの敗戦から—

世界戦まで—

絶対勝てると思っていたプロデビュー戦は、ノックアウトによるまさかの敗戦でした。この経験がその後のボクシング人生を大きく変えました。その後は、順調に勝ち進み、ジムの会長には「いつでも世界戦に挑戦できます」と話していました。そんな矢先、上海での世界戦が決定し、相手は中国の英雄と呼ばれている鄒市明選手でした。私自身尊敬している選手との対戦に、緊張よりもワクワクして恐怖感はなかったです。

—世界チャンピオン誕生から—

今後の抱負—



8月30日熊谷市特別表彰を受賞

上海では、日本一暑い街から来た挑戦者として紹介され驚きました。でも、上海は日々40度超えて熊谷より暑いんですよ。試合会場は1万5000人の超満員で完全なアウェーでしたが、余計なプレッシャーがなく試合に臨めました。11ラウンドの猛攻時は、体が勝手に動いていました。普段から12ラウンド戦えるように練習していた成果ができました。勝利した時は、中学生からの夢がかない言葉では言い表せない気持ちになるとともにホッとしました。

今後は、世界中から挑戦者が挑んできません。チャンピオンはなるより防衛する方が難しいと言われています。勝つこととお世話になった方々に恩返しできると思うので、一戦一戦勝ち進み長く防衛できるように頑張ります。皆さんの応援が力になりますので、応援をよろしく願います。

※「ラグビーオモシロ話」は29ページに、「どうする？どうなる？市の施設」は30ページに掲載しています。

●平成29年9月1日現在(対前月比)
 ■人口 199,098人(-123) 男 99,437人(-54) 女 99,661人(-69) ■世帯 85,686(+29)

「市報くまがや」10月号は、73,200部作成し、広告料収入を差し引いた印刷・製本にかかる市の負担は、1部当たり16円です。「市報くまがや」は、再生紙を使用しています。

●発行日 平成29年10月1日 ●発行 熊谷市
 ●編集 広報広聴課 TEL 048-8601 熊谷市役所 千自47番地
 048-524-1111(内線206) FAX 048-8602020
 ●「市報くまがや」は、毎月1日(原則)に発行し、自治会を通してお届けします。また、市役所行政センター・出張所・公民館・駅連絡所などでもお配りしています。インターネットでも「市報くまがや」をご覧になれます。(URL) http://www.city.kumagaya.lg.jp/