

さめじまボンディングクリニック

産科・婦人科・美容外科

NEW!
特徴1



お産入院は
3つのプランから
選べます

お産入院のシンプルプラン登場

大部屋での入院、特別オプションなしの「シンプルプラン」が誕生しました。退院時支払い0円程度。



ほかに、以下の2種類があります。

☆スタンダードプラン

個室入院。骨盤ケア、お祝い膳など特別オプション付き。退院時支払い 初産7万円程度、経産5万円程度

☆プレミアムプラン

特室入院（ファミリールーム）。骨盤ケア、お祝い膳など特別オプション付き。退院時支払い 初産9万5千円程度、経産7万5千円程度

*出産育児一時金直接支払制度を利用した場合の費用です。

*分娩予約金5万円。出産費用に充当し、ご出産後の退院時に精算します。

NEW!
特徴2



分娩先を
ご検討の方はぜひ!

院内見学ができます

院内の様子や入院費用、入院中の生活など30分程度でご案内します。お気軽にお電話ください。(当院でのご出産経験のない方のみ)



NEW!
特徴3



専用車で
行き・帰り送迎!

無料!ご自宅まで送迎

ご自宅からクリニックまで、個別で送迎するサービス「さめじま直行便」がスタート。月～金曜日予約制、無料です。送迎範囲はクリニックから半径15kmが目安となります。チャイルドシート付き!!



*** 分娩予約はお早めに! ***

4Dエコー



健診では全ての方に対して4Dエコーを標準使用。画像はスマホでも確認でき、ダウンロード可能。無料

無料託児所



診察時に利用可能
予約制 月～水、金:9:00～16:30
木、土:9:00～11:30

立ち会い 出産



パートナーや上のお子様も一緒に。陣痛分娩室なので移動もなく楽チン!

おっぱい相談



体重の増加、母乳分泌状態のチェック、急なおっぱいトラブルの対応

ファミリールーム



パートナーと上のお子様の宿泊も可能

産後ケア



宿泊型と
デイケア型あり

産婦人科 女医の充実



フルコース のお祝い膳



手ぶらでも入院できる お産セットをご用意!!



産前、産後の 教室の充実



- 鮫島院長による母親学級 ● 和痛(無痛)分娩 ……経産婦のみ。出産費用にプラス10万円
- 小児予防接種 ● 中高生妊娠相談 ● 外国人対応可能

併設小児科たばきキッズクリニックもあります

〒360-0025 埼玉県熊谷市太井1681 TEL: 048-526-1103



ホームページ



Instagram

令和8年度版

熊谷市

子育て ガイドブック

熊谷市マスコット
キャラクター

こやぶね



© 熊谷市

特集 4

子どもの
健やかな
成長 20

子どもと
母親の健康 31

手当・助成
制度 35

ひとり親
家庭への
支援 41

障害のある
子どもへの
支援 44

子どもの
相談窓口 46

子育て関連
施設一覧 49

パソコンやスマホからでも、
子育てガイドブックをご覧いただけます。

電子書籍二次元コード▶



熊谷市 × 株式会社 サイネックス



熊谷市では未来を担う子どもたちの健やかな成長を
願い、子どもたちが自ら考え、行動できる指針として、ま
た、自立に向けた努力目標として、「熊谷市子ども憲章」
を策定し、平成18年5月5日に制定しました。

この憲章は、市内各小・中学校の児童生徒代表21人が
子ども憲章策定委員となってまとめたもので、子どもた
ちによる、子どもたちのためのものです。

熊谷市子ども憲章

わたしたちは、心のつながりをもち、一人一人の自立をめざして、この憲章
を定めます。

(夢・未来)

夢や希望をもち、すばらしい未来をつくります。

(友情・思いやり)

「ありがとう」と思いやりの心を忘れずに、相手の気持ちを大切にします。

(環境・自然)

自分たちにできることを進んでおこない、自然を大切にします。

(命・人権)

いじめや差別をなくして、みんなで助けあって生活します。

(責任・努力)

自分のことばや行動に責任をもち、目標にむかって努力します。

(平成18年5月5日制定)

この憲章は、各小中学校の児童生徒代表が策定委員となり、作成したものです。

廣 告

Welcome to Tozenji!

英語、運動、製作、自由あそび etc...
色々な経験から子どもの「好き」が見つかる!



熊谷初!!
正課英語カリキュラム
週3回、年間120回授業



2歳児クラス
園児募集中



7:30~18:30(11時間保育)
※延長保育利用
夏・冬・春長期休み
お預かりあり



とう ぜん じ
東漸寺幼稚園
熊谷市石原334
TEL048-521-3352



Contents

●熊谷市子ども憲章 1

4 特集

●子育て情報をWEBでチェック！ 4
 ●熊谷スマートシティの取組 6
 ●おでかけマップ 8
 ●おでかけ 12
 ●イベント 14
 ●熊谷市子育て支援・保健拠点施設「くまキッズ」 16
 ●くまっこるーむ 17
 ●お口の機能(働き) 18
 ●お口の健やかな成長を育む見守りと習慣 19

20 子どもの健やかな成長

●保育所 20
 ●幼稚園 20
 ●認定こども園 20
 ●地域型保育事業 21
 ●認可外保育施設等 21
 ●学童保育(放課後児童クラブ) 21
 ●児童館 21
 ●一時保育・休日保育・駅前保育ステーション・病児・病後児保育・送迎病児保育・ショートステイ 22
 ●保育コンサルジュ 27
 ●幼児教育・保育無償化 27
 ●地域子育て支援拠点 27

●くまっこるーむ 27
 ●ファミリー・サポート・センター 28
 ●病児等緊急サポート事業 29
 ●子育てサークル等 30
 ●市立図書館のおはなし会 30

31 子どもと母親の健康

●妊産婦への支援と出産後の支援 31
 ●予防接種 33
 ●急な病気やけがをしたら 33

35 手当・助成制度

●児童手当 35
 ●誕生祝金 35
 ●子ども医療費助成 35
 ●不妊治療費助成 36
 ●早期不妊検査費等助成 36
 ●不育症治療費助成 36
 ●未熟児養育医療給付 37
 ●低所得の妊婦に対する初回産科受診料助成 37
 ●産後ケア事業 37
 ●妊婦支援給付金 38
 ●造血幹細胞移植後ワクチン再接種費用補助事業 38
 ●男子へのHPV(ヒトパピローマウイルス)ワクチンの任意接種費用助成 39
 ●子育て応援自転車おでかけ事業 39
 ●パパ・ママ応援ショップ(子育て家庭への優待制度) 39
 ●要保護および準要保護児童生徒就学援助事業 40
 ●特別支援教育児童生徒就学奨励事業 40

広告

家は、性能。
一工夫務活

**家族みんながうれしい！
キッズデザインの家**

●全館床暖房
いつでもどこでも暖かく、火元がないから安心

●ゆかりバス浴室
床暖房付きでゆっくり浴を楽しめる

理想の暮らしがイメージできるカタログもご用意しています

安全・清潔・快適。子どもがすくすく育つ住まい

●キッズカウンター・キッチン
宿題を見守りながら料理ができる

●スマイルドレッサー
自分の姿が映るから、身じたくが好きなになる

選ばれているのには理由があります



お役立ち情報をLINEでご案内

お住まいに関するご相談はこちら

選ばれる理由



熊谷展示場
熊谷市石原369-1
TEL:048-526-2641

熊谷石原展示場
熊谷市石原369-1
TEL:048-501-0911

熊谷佐谷田展示場
熊谷市佐谷田200
TEL:048-501-1101

41 ひとり親家庭への支援

- 児童扶養手当 41
- ひとり親家庭等医療費支給 41
- 遺児手当 41
- JR通勤定期乗車券の割引 42
- 養育費確保支援事業 42
- 母子家庭等自立支援給付金 42
- 母子及び父子並びに寡婦福祉資金貸付 43
- ひとり親家庭高等職業訓練促進資金貸付 43

- 教育110番 47
- 就学相談 47
- さくら教室電話相談
(熊谷市スポーツ・文化村「くまびあ」内) 47
- 熊谷児童相談所 47
- 中核発達支援センター福祉医療センター太陽の園 47
- 埼玉県熊谷保健所 48
- 親と子どもの悩みごと相談@埼玉 48
- 児童相談所虐待対応ダイヤル(24時間365日対応) 48

44 障害のある子どもへの支援

- 障害者手帳 44
- 障害児通所支援(児童福祉法によるサービス) 44
- 介護給付(障害者総合支援法によるサービス) 44
- 障害児(者)生活サポート事業 44
- 障害児福祉手当 45
- 特別児童扶養手当 45
- 重度心身障害者医療費助成(子どもの場合) 45
- 難聴児補聴器購入費助成 45
- 熊谷市障害者基幹相談支援センター「くまさぼ」 45

49 子育て関連施設一覧

- 保育所 49
- 駅前保育ステーション 50
- 幼稚園 51
- 認定こども園 51
- 地域型保育施設 52
- 認可外保育施設 52
- 児童館 53
- 放課後児童クラブ 53
- 障害児通所支援施設 55
- 地域子育て支援拠点 57
- 利用者支援事業 61
- 子育てサロン・子育てサークル等 62
- 行政機関 64
- 熊谷市医療機関等一覧 65

46 子どもの相談窓口

- 地域保健課(熊谷市保健センター) 46
- くまっこるーむ 46
- くまっこるーむオンライン相談 46
- 地域子育て支援拠点 46
- 家庭児童相談室 46
- 子どもスマイルネット 47
- 埼玉県警察少年サポートセンター 47
- 電話教育相談(教育研究所教育相談窓口) 47

UD FONT 見やすく読みまちがえにくい
ユニバーサルデザインフォント
を採用しています。

— 廣 告 —

体と環境に優しい**いつみ建設**の『つなぐ家』



新築・リフォームも 土地建物仲介も 賃貸も。住まいのことなら



いつみ建設株式会社

熊谷市門光 1-1-33 TEL.048-521-3313





子育て情報をWEBでチェック!

熊谷市ワクチン&子育てナビをご利用ください

特集

予防接種のスケジュール作成やお子さんの成長記録ができるほか、子育てに関する情報を掲載している便利なサービスです。

You can receive push notifications about vaccinations and childcare information.



●予防接種スケジュール作成

一人ひとりの予防接種スケジュールを自動作成！
接種日が近づくとお知らせします。

●医療機関の検索

医療機関を検索し、地図の表示や電話ができます。

●電子母子手帳

妊娠中の経過や出生後のお子さんの成長を写真付きで記録し、グラフで表示できます。

など

登録方法

<https://kumagaya.city-hc.jp/>

(二次元コードは下記のとおり)にアクセスし、登録します。

登録料、利用料は無料です。(通信料は利用者負担)



【WEB版】



【AppStore】



【Google play】

— 広 告 —



うのずデンタルクリニック Unozu Dental Clinic

歯科・小児歯科・歯科口腔外科・矯正歯科

診療時間	月	火	水	木	金	土	日	祝
9:30~13:00	●	●	●	/	●	●	/	/
14:30~18:30	●	●	●	/	●	●	/	/

休診日：木曜・日曜・祝日

048-539-0050



キッズスペースあり



初診専用WEB予約

熊谷市江南中央 2-6-8 <https://www.unozu-dc.com>

熊谷市ホームページをご利用ください

熊谷市ホームページには、子育てに関する情報が掲載されています。ぜひご覧ください。



熊谷市ホームページ



熊谷市子育てガイドブック



外国人の方へ



翻訳機能 (Multilingual Translation) を使うことができます。

熊谷市ホームページ

Kumagaya city website

● 英語 English ● 中国語 中文

● スペイン語 Español

● 韓国語 한국어

● ポルトガル語 Português

熊谷市ワクチン&子育てナビ
vaccinations and childcare
information

● ウクライナ語 українська

● タイ語 ภาษาไทย

● ポルトガル語 Português

● 中国語 中文 (簡体、繁体)

● スペイン語 Español

● ベトナム語 Tiếng việt

● 韓国語 한국어

● 英語 English

— 広 告 —

電気工事・消防設備のことなら!



TODEN ENGINEERING CO.,LTD

株式会社東電工業社



048-524-7266

熊谷市赤城町3-163-7

働く仲間募集中!

建設業界で地域を支えよう!



<https://www.tohdenko.co.jp/>

熊谷スマートシティの取組



特集

熊谷市には、デジタルの取組があります。子育て家庭が活用可能なものも多数ありますので、一部ご紹介します。

熊谷市公式LINEアプリ「クマぶら」をご存知ですか？

「クマぶら」は

- 地域の情報やクーポン
- スマートフォンを使った様々なイベント
- クマPAY(地域電子マネー)
- クマポ(コミュニティポイント)
- コミュニティバスのスマホ回数券
- マイナンバーカードを使った図書館利用カード申請

親子で楽しめるイベントが盛りだくさんです。



など、様々なサービスを受けることができます。
お得なクーポンも配信中！ぜひご利用ください！

1. 熊谷市公式LINEと友達になる
2. 続けて「クマぶら」の登録をする
これだけで登録は完了です！



皆様のご利用を心からお待ちしております!!

— 広 告 —



株式会社
フジサワ



ばんのうくん

食生活と健康を考える

おいしく食べて健康になろう!

★ロングセラー商品★

【アーモンドフィッシュ】
学校給食採用食品として子供達の健康食に愛用されています



事業部案内

- 食品事業部・青果事業部
- チルド事業部・ペットケア事業部・菓子事業部
- 外食業務用・学給事業部



営業本部 〒360-0024 埼玉県熊谷市間屋町2-4-18 情報センタービル3F
【TEL】048-528-2170

東京営業所 (チルド) 〒104-0045 東京都中央区築地1-12-12 (S1ビル4F)

市内のお買い物にクマPAYはいかがですか？

熊谷市にはたくさんの商業施設があります。
クマPAYをつかって、親子でお買い物を楽しみませんか？

地域電子マネー「クマPAY」は、熊谷市内の加盟店のみで
使える、スマートフォンを利用したキャッシュレス決済
サービスです。

スマートフォンをお持ちで
ない方は、カードタイプを利用
することもできます。



クマPAYについて
詳しくはこちらから



市内の子育て支援団体の取組

くまっしえ発育自ポータルサイト

市内の地域子育て支援拠点の開設日時やお知らせ、子育てに関する情報を見ることができ
るほか、拠点スタッフに対して悩み相談をすることもできます。

市内の地域子育て支援拠点と3つの相談室で構成された「くまっしえ」は、子育てを通して
自らが育つパパママを応援しています。



<https://kumasshe.com/>



— 告 告 —

【先進的窓リノベ 2026 事業 取扱店】



住宅に個性をつくる。

みつは住宅リフォーム

ライフパーソナリティ株式会社

本 社 熊谷市桜町1-4-17

熊谷営業所 熊谷市中奈良460-1

☎048-577-7848

リフォームに関して詳しくはこちら→

埼玉県知事許可(般-7)第73747号



おでかけ

マップ

- ♥ 公園
- 子育て支援拠点
- 🏠 くまっころーむ
- 🚩 利用者支援事業
- ▲ 行政施設
- 📖 図書館
- 🌿 児童館
- 🏛️ 市役所・行政センター
- 👮 警察署
- 🚒 消防署
- 📮 郵便局
- 🎓 小学校
- 🎓 中学校
- 🌱 緑地



子どもと遊ぼう

パパ！
出番ですよ

1

歳頃

床あそび

床に仰向けに寝かせ、両足を持って、前後に行ったり来たり。最初のうちは、子どもの膝を曲げて押しますが、しだいに自分でつぱろうとします。慣れたら左右にゆさぶりながら遊びます。



出典 厚生労働省「健全育成のための活動プログラム」

公園等	
1	別府沼公園
2	妻沼運動公園
3	熊谷スポーツ文化公園
4	くまびあ

子育て支援拠点	
1	もちもちの木
2	たじまっこ倶楽部
3	わらしべの里 子育てひろばポラン
4	籠原のこキッズ 子育て支援センター 「のこちゃんひろば」
5	子育て広場[sunny] (令和8年4月開設予定)
6	子育て支援センター 「パーシモン」
7	どんぐりメイト
8	くまっぺ広場第2

図書館	
1	妻沼図書館

利用者支援事業	
1	たじまっこ相談室

行政施設	
1	あかしあ育成園

児童館	
1	西児童館
2	大幡児童館
3	妻沼児童館
4	上須戸児童館



広告



元気な地球を次世代へ

人×技術×信頼=日本の未来を創る力

総合電気設備工事



株式会社 ヒグチ電機

Higuchi Electricity co.,Ltd

www.higuden.co.jp



【年齢別グループレッスン】

- 1歳
らっきークラス
- 2歳
ぷっぷるクラス
- 年少
ぶらいまりー1
- 年中・年長
ぶらいまりー2



体験申込は
コチラ!

この春、音楽をはじめよう!

**タニタ楽器音楽教室
無料体験レッスン実施中!!**

ピアノ・エレクーン・うた・サクソ
トランペット・クラリネット・ギター・そろばんなど
【会場案内】熊谷本店・籠原など熊谷方面10会場
～音楽教室総合案内～



熊谷市本町1-165-1 ☎048-522-5507

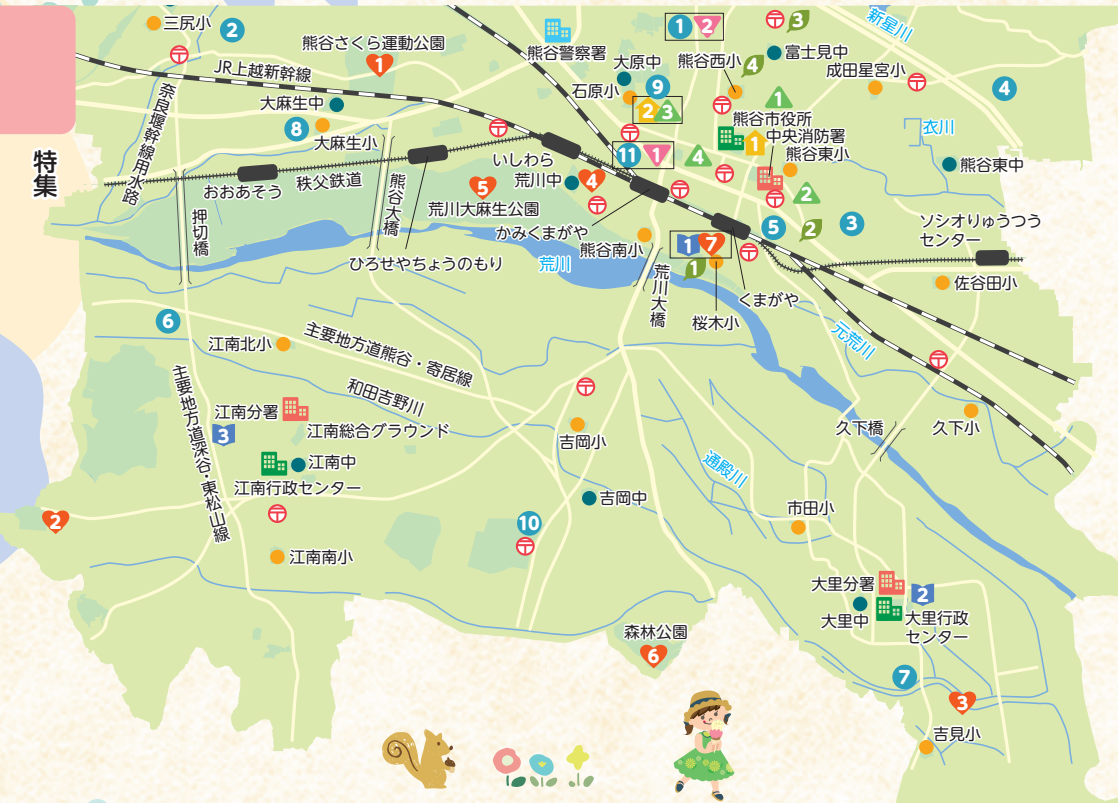

- ♥ 公園
- 📖 図書館
- 📮 郵便局
- 👤 子育て支援拠点
- 🏫 児童館
- 🏠 小学校
- 🏠 くまっころーむ
- 🏢 市役所・行政センター
- 👤 中学校
- 👤 利用者支援事業
- 👮 警察署
- 🏠 緑地
- 🏢 行政施設
- 🚒 消防署

熊谷市発行「くまがや子育てマップ」の地図情報を利用しています。変更している場合があります。

広告

作品展の飾りつけ



落書き大会

Somewhere Special

いきいき のびのび
いっしょうけんめいなこどもたちは 輝いています

学校法人 石井学園
さくら幼稚園
TEL 048-521-0891
〒360-0014 熊谷市箱田 1-7-21

未就園児
親子教室
開催中

ホームページ

★イギリスの幼稚園との交流活動を進めています★

ハロウィン ダンスパーティー



Thank You Card

公園等	
1	熊谷さくら運動公園
2	江南総合公園
3	桜リバーサイドパーク
4	伊勢町ふれあい公園
5	荒川大麻生公園
6	国営武蔵丘陵森林公園
7	プラネタリアム館

子育て支援拠点	
1	子育て支援センター「すずかけ」
2	ことぶき花ノ木 地域子育て支援センター 「わくわくキッズ」
3	子育て交流会 「くるみの木」
4	ほしのこひろば
5	子育て支援センター 「なかよしクラブ」
6	地域子育て支援センター 「ひだまり」
7	子育て広場「にこにこ」
8	大麻生会館「出張ひろば」 (令和8年10月開設予定)

子育て支援拠点	
9	森のくまっぺ広場 (くまキッズ内・ 令和8年4月開設予定)
10	立正大学子育て支援 センター「ベアリス」
11	0・1・2・3さいくまっぺ 広場

図書館	
1	熊谷図書館
2	大里図書館
3	江南図書館

利用者支援事業	
1	くまっぺ相談室
2	すずかけ相談室b (ふらっと)

行政施設	
1	熊谷児童相談所
2	熊谷保健所
3	熊谷市子育て支援・保健 拠点施設「くまキッズ」 (保健センター、休日・夜間 急患診療所、こども館、中 央保育所)

行政施設	
4	熊谷市立 コミュニティーセンター (社会福祉協議会)

児童館	
1	荒川児童館
2	東児童館
3	雀宮児童館
4	箱田高齢者・児童ふれあい センター

くまっぺこーむ	
1	くまっぺこーむ
2	くまっぺこーむ (こども館)



— 広 告 —

外構・エクステリア・リフォーム
何でもご相談ください

埼玉・江南

宇治川造園

※※1959※※

〒360-0105 熊谷市板井455
TEL 048-536-3427 携帯 090-2725-7064
E-mail: Ujigawazoen@gmail.com

庭木の
お手入れ
しませんか？



おでかけ



公園

熊谷さくら運動公園

- ★子ども用遊具あり
- ★夏季じゃぶじゃぶ池あり



別府沼公園

★複合遊具、ローラー滑り台、ターザンロープ等あり
沼の自然を生かした公園で、ハナショウブ園、日本庭園、ピクニック広場があり、大人から子どもまで楽しめます。



公園

妻沼運動公園

- ★子ども用遊具あり



公園



公園

桜リバーサイドパーク

- ★子ども用遊具あり



公園

江南総合公園 (愛称:小原運動公園)

- ★子ども用遊具あり

熊谷スポーツ文化公園



公園

ラグビーワールドカップ2019の会場にもなった熊谷スポーツ文化公園には、様々な競技施設があるほか、子育て世代も安心安全に、楽しく利用できる施設です。遊具の場所や、授乳室・オムツ替えの場所など、小さいお子様連れの方に必要な情報は施設ホームページで「パパママ子育て応援マップ」と検索してください。

— 広 告 —



乳幼児から発育期の運動習慣は、身体基盤の形成はもちろん、脳や心の発達にも大きな効果をもたらします。

1歳6ヶ月～小学生までの **体操教室**

見学・体験 随時受付中!

お電話にてご予約ください。

TAC 龍原

熊谷市新堀713イースサイト龍原2F
(JR「龍原駅」より徒歩1分)

TEL048-533-7033

ホームページは/
こちらから

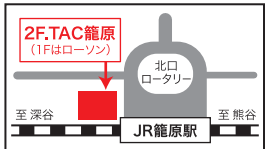

伊勢町 ふれあい公園

★子ども用遊具あり



公園



くまびあ

文化活動（絵画や料理など）やスポーツ活動などで、幅広い世代が利用できる施設です。施設内に「くまっぺ広場第2」（P60）があります。



文化
施設



公園



荒川大麻生 公園

県内有数の野鳥観察スポット「野鳥の森」があり、家族向けのイベント「わくわく野あそび隊」が毎月開催されています。

国営武蔵丘陵森林公園

東京ドームの約65倍の広さがある公園内には、散策やレクリエーションを楽しむ人々が訪れます。四季折々に移ろう豊かな自然を楽しめる公園です。



公園

プラネタリウム館

熊谷駅南口から徒歩5分、文化センター4階にあるプラネタリウム館では、世界各地の星空や過去・未来の星空、四季折々の星座や宇宙の神秘を体験できます。



文化
施設





イベント

① 熊谷さくら祭

「さくら名所100選」にも選ばれている熊谷桜堤で開催され、夜はぼんぼりに彩られた夜桜が楽しめます。



例年3月下旬～4月上旬

② 妻沼聖天山春季例大祭

奉納相撲大会や民謡流し、妻沼太鼓など、多くの催しが行われるほか、あでやかな装いの稚児行列も注目です。両日とも露店で賑わいます。



4/18,19

③ こうなんホテル祭り

天然のゲンジボタルが発生する江南地域で開催されます。鑑賞路には、地元小学生が描いた絵の光の回廊かいろうが、約1.4km続きます。



6月第1土曜日

④ 高城神社 胎内くぐり

毎年6月30日、高城神社で一日をかけて行われます。人々が鳥居にかけられた大きな茅の輪をくぐり、知らず知らずのうちに溜まった半年分のツミ・ケガレを祓うことで、残りの半年を健やかに過ごせるよう祈るお祭りです。



6/30

⑤ 熊谷うちわ祭

7月20日から3日間にわたって行われる八坂神社例大祭。12基の山車だし・屋台が熊谷囃子ばやしの音色とともに市街を巡行します。その豪華絢爛さから「関東一の祇園ぎおん」と称される祭りです。



7/20～22

⑥ は・ぴ・ま～ハッピーパークマーケット～

キッチンカーや飲食、物販ブース、巨大エアースライダー、スタンプラリーなど、大人から子どもまで楽しめるイベントです。



4月から12月までの第1土曜日(8月を除く)

広告

子育て支援事業(未就園児)

- ・園庭開放・あらかわプレイルーム
- ・わくわくキッズルーム
- ぜひ、お越し下さい。



未来を担う子どものことを第一に考え、生きる力を育みます

～優しさや情熱の保育を大切に、
頭・体・心をバランスよく育てます～

- ① 明るく元気な子
- ② 思いやりのある子
- ③ 最後まであきらめないでがんばる子



7 熊谷花火大会

荒川の河川敷で約1万発が打ち上げられる、県内屈指の歴史を誇る花火大会。市民から寄せられたメッセージ花火や、花火業者が技術を競うスターメインコンクールなど、夜空を彩る花火に毎年たくさんの人が魅了されます。



8月第2土曜日

8 熊谷市産業祭

熊谷市内で栽培した野菜の販売や、商工業関連品の展示・販売などを中心に開催します。くまがや交通安全フェアなどのイベントも同時開催されます。



11月中旬から下旬

9 高城神社 酉の市

毎年12月8日に高城神社で行われます。境内に熊手などを売る店が所狭しと並び、年の瀬の名物として毎年多くの人で賑わいます。神社の熊手は「かきこめ」と呼ばれ、商売だけでなく、様々な良いことをかきこむ縁起物とされています。



12/8

10 熊谷初市(だるま市)



転んでも起き上がる七転び八起きの縁起が好まれて広まった関東独特の正月風景の一つとして知られる「だるま市」。熊谷初市は、市街地中心部にある星川にだるま店が並びます。



1月第3日曜日

11 熊谷さくらマラソン大会

熊谷さくら運動公園を発着とした市内特設コースは、平坦で走りやすいと好評のマラソン大会です。親子マラソンの部もあり、家族で楽しむこともできます。



3月下旬

— 広 告 —

子ども達だけでなく子育てに関わる全ての
方の援助を行います
～親子に寄り添い、よりよい生活・子育てができて
よう支援を行います～



こどもたちの「ワクワク」する経験を大切に、豊かな心を育みます



学校法人 清武学園
荒川こども園
熊谷市宮本町189番地
TEL:048(522)1528

ホームページ/



令和8年4月オープン予定!

熊谷市子育て支援・保健拠点施設「くまキッズ」

令和7年12月現在

妊娠期から子育て期までの切れ目のない支援や保健活動の更なる充実・強化を目的とした子育て支援・保健拠点施設です。

特集



こども館と石原児童クラブ



保健センター



休日・夜間急患診療所



中央保育所

こども館と石原児童クラブ

子どもの遊びの場、学びの場です。

未就学児から小学生までの親子が過ごせるプレイルームや乳幼児室を有し、地域子育て支援拠点事業や子育てサークルなどの活動拠点となります。

くまっこる一むでは、子育てに関する様々な相談に応じます。

石原児童クラブは、市内3か所の児童クラブを統合し、当該施設内に整備しています。

保健センター



乳幼児の発育・発達に関する相談、成人を対象とした健康相談や保健指導を行います。

休日・夜間急患診療所

休日と夜間の初期診療を行います。

中央保育所



0歳児から5歳児までの定員150人程度の保育を行う公立保育所です。

通常保育のほか、一時預かり事業(一時保育)も行います。

「プレイルーム」もあるこどもが楽しめる施設です。詳しくは、右記のホームページをご覧ください。



広告

医療法人しびや医院



小児科・内科



院長 渋谷友幸

	診療時間	月	火	水	木	金	土	日・祝
午前	9:00~12:00	●	●	休	●	●	●	休
午後	15:30~18:00	●	●	休	●	●	休	休

☎ 048-522-7022 熊谷市大原 2-7-10

HP <https://shibuya-clinic.info/>



ホームページはこちら



あなたの笑顔につながります

くまっころーむ



市内にお住まいの妊産婦、子育て中の保護者やその家族を対象にして、子育てに関する様々な情報の提供や出産、育児の見通しを立てるための面談、相談者に寄り添う伴走型相談支援を行っています。

母子保健コーディネーター（助産師）と子育て支援コーディネーター（保育士等）が、必要に応じて関係する支援機関との連携を図り、切れ目のない包括的な支援を提供するワンストップ拠点です。

母子保健コーディネーター（助産師） 妊娠・出産・産後に関する相談窓口

- 母子健康手帳の交付
- 妊娠届時にくまっこ子育てガイド（妊娠期～子育て期）を配布し、説明を行っています。
- 妊娠中の相談（生活や食事のこと）
- 出産後の相談（赤ちゃんのこと、授乳のことなど）
- 産後の生活について

子育て支援コーディネーター（保育士等） 子育てに関する相談・情報提供の相談窓口

- 子育ての悩みや心配事の相談
- 各種相談窓口へのご案内
- 子育て支援サービスの紹介

くまっころーむは市内2か所にあります

熊谷市役所6階

月～土曜 8:30～17:15
 ※土曜日は、土曜開庁日のみ1階で開設。祝日、年末年始を除く
 ☎ 048-523-1066（直通）
 ☎ 048-524-1111
 （代表番号・土曜開庁日のみ）

くまキッズ こども館内

月～金曜 9:00～17:15
 ※祝日、年末年始を除く
 ☎ 048-527-8600



広 告

人と家との 架け橋のお手伝い



- ✳ アパート・マンションの賃貸仲介、管理
- ✳ 不動産の売買・仲介
- ✳ 駐車場・事務所・店舗の賃貸仲介、管理

sijc

株式会社 埼玉住宅情報センター

許可番号/埼玉県知事(12)第9814号

〒360-0037 熊谷市筑波2-66-1
 TEL 048-525-2233(代)
 FAX 048-525-2235





お口の機能（働き）



食べる



話す



表情を作る



呼吸を助ける*



これらのお口の機能は、お口周囲の成長発達（離乳食完了後から6歳頃までが最も盛んな時期）とともに習慣を通じて育まれます。

※唇をしっかり閉じることで鼻呼吸を促します。

お口の機能の発達と習慣に関すること

乳幼児期の食事内容や食習慣、お口に関する癖やお口の衛生状態は、お口の成長（お口の周囲の筋肉や動きなど）に大きく影響します。

こんな様子（習慣）は見られませんか？



気になることがあれば一度かかりつけの歯科医院で相談し、歯科医師、歯科衛生士とともにお子さまの成長に合わせたアプローチで健やかなお口の機能を育みましょう。

— 広 告 —

こどもたちの健康な未来を応援します！



- ・ ママパパ教室・歯の相談室（6月）
- ・ 市立の保育所、幼稚園、学校における歯科健診等
- ・ 妊婦歯科健康診査 / 1歳6ヶ月児健診 / 3歳児健診は 会員診療所にて個別で実施しています（要予約）



一般社団法人熊谷市歯科医師会

熊谷市本石1-11-1 TEL048-599-2323





お口の健やかな成長を育む見守りと習慣

普通の観察から始まる 習慣への気づき

☑ 食事の習慣

正しい食習慣はお口の健やかな成長につながります。

👑 環境

正しい姿勢で食べられるよう、テーブルと椅子の位置を整えましょう。

顎を引く

足をつける



背筋は伸ばす

机とおなか
は
握りこぶし
1つ分離す

👑 食事の形態

お子さまが自ら一口量が調整できるよう前歯で噛み切れる食事(一口サイズに切らない)、噛む楽しみがある大きさや硬さ(歯の生えそろうた状況に応じて)を工夫しましょう。

👑 食事中

お口を閉じて噛んで飲み込みましょう。

☑ お口に関する癖(くせ)



指しゃぶり
(吸指癖)



いつもお口から
舌が出ている
(舌突出癖)



爪を噛む
(咬爪癖)

長期的に行われることでお口の機能や歯並びなどへ影響を及ぼすことがあります。無理にやめさせるのではなく、まずは観察と見守りでどのような時に癖が見られるか把握しましょう。また、癖が長い期間続くような場合は、かかりつけの歯科医院で相談しましょう。

健やかなお口の機能を育む簡単筋力トレーニング

筋力トレーニングを行うことで、お口周囲の筋力が強化され、バランスが整うため「唇がしっかり閉じる」「飲み込みがスムーズになる」などの効果が期待できます。ぜひ一緒に楽しみながら取り組みましょう。

☑ ぶくぶくうがい

少量の水を含み、水がこぼれないよう唇をしっかりと閉じて行います。水を含むことが難しい場合は、水を含まずに行いましょう(エアうがい)。

☑ あいうべ体操

唇と舌をしっかりと動かしはっきり大きく発音しましょう。



健やかな成長を支えるお口の環境を整える

☑ お子さまによる毎日の歯みがき ☑ 仕上げみがき

小学校高学年程度までは継続しましょう。

☑ かかりつけの歯科医院での定期健診

むし歯や抜けないうまの乳歯が発達の妨げとなることがあります。定期健診でお口の状態をチェックしてもらいましょう。



子どもの健やかな成長(保育所・幼稚園・学童保育など)

保育所

問 保育課 ☎048-524-1111(内線431、538)

各施設については、「子育て関連施設一覧」(P49～50)をご覧ください。

また、保育課作成の「保育のしおり」には、保育所ごとのより詳しい紹介が掲載されています。右記二次元バーコードのご確認をお願いします。



保育所とは、保護者が仕事や病気等の事情により家庭で子どもを保育できない場合、小学校就学前までの乳幼児(施設によって受入れ開始年齢が異なります。)を保護者に代わり保育しています。

①公立保育所

熊谷市が運営している保育施設になります。

②民間保育園

社会福祉法人、学校法人が運営している保育施設になります。保育所によって異なりますので、詳しくは保育課又は各保育所にお問い合わせください。

幼稚園

各施設については、「子育て関連施設一覧」(P51)をご覧ください。

①私立幼稚園

3歳から入園できます。また、満3歳からの入園が可能な園や、預かり保育を実施している幼稚園もあります。

次年度の4月からの入園希望者を対象とする入園願書の交付・受付は例年10月前後に行われます。詳しくは希望される幼稚園に直接お問い合わせください。

認定こども園

問 保育課 ☎048-524-1111(内線538)

施設については、「子育て関連施設一覧」(P51)をご覧ください。認定こども園は、就学前の子どもに幼児教育・保育を一体的に行う機能および地域における子育て支援を行う機能を備え、埼玉県認定基準を満たし、知事から認定を受けた施設です。

広 告

元わ子を育む! おかげさまで70周年! とくいが見つかる!

学校法人県北若竹学園

若竹幼稚園

のこキッズ保育園

笹原さみどり認定こども園

●子育て支援センター●

〒360-0847 熊谷市籠原南1丁目133番地
TEL:048-531-3901

地域型保育事業

問 保育課 ☎048-524-1111(内線538)

児童福祉法等に基づき、市が認可している小規模保育事業等です。

認可外保育施設等

問 保育課 ☎048-524-1111(内線538)

児童福祉法に基づき設置・認可されている保育所とは別に、届出制で乳幼児の保育を行っている施設です。

学童保育(放課後児童クラブ)

問 保育課 ☎048-524-1111(内線296)

各施設については、「子育て関連施設一覧(P53~55)」をご覧ください。

また、保育課作成の「児童クラブのしおり」には、より詳しい紹介が掲載されています。下記二次元バーコードのご確認をお願いします。



学童保育(放課後児童クラブ)は、昼間保護者が就労等で不在となる家庭の、小学校に就学している児童を対象に保育を行うものです。放課後等に家庭に代わる生活の場を確保し、適切な遊びや指導を行うことにより、児童の健全な育成を図ることを目的とするとともに、仕事と子育ての両立支援を図ります。

①公立児童クラブ

熊谷市が運営している保育施設になります。

②私立(民間)学童クラブ

社会福祉法人、学校法人等が運営している保育施設になります。詳しくは各民間学童クラブへお問い合わせください。

児童館

問 保育課 ☎048-524-1111(内線296)

各施設については、「子育て関連施設一覧(P53)」をご覧ください。

児童館は、児童に健全な遊びを与え、健康を増進し情操を豊かにするとともに子供会、子育てサークル等の地域組織活動の拠点として、児童の健全育成を図ることを目的とした施設です。

詳しくは、各児童館へお問い合わせください。

広告

歯科・小児歯科・歯科口腔外科・矯正歯科

医療法人 I-デンタルクリニック

市川歯科診療所

診療時間	月	火	水	木	金	土	日・祝
AM9:00~12:30	●	●	●	●	●	●	×
PM2:00~ 6:00	●	●	●	●	●	●	×

診療室 ● 熊谷市籠原南2-212 〒360-0847

予約制 Tel.048 (532) 6920

<https://www.idental-ichikawa.com>



子どもの健やかな成長

問 各実施保育園

① 一時保育（一時預かり事業）

保護者の就労形態の多様化に伴う一時的な保育、保護者の傷病等による緊急時の保育、保護者のリフレッシュを図るための一時的な保育等が必要な場合に利用することができます。

実施施設	所在地・電話番号	利用時間	利用定員	受入可能年齢	料金(※)
新里保育園	肥塚808-3 048-524-1178	月～金曜 8:00～16:00	3	6か月～	年齢に関係なく1時間700円 または 3歳未満児 1日3,000円 3歳以上児 1日2,500円
ほしのみや保育園	池上576-1 048-524-9876	月～金曜 8:30～16:30	2	6か月～	
ことぶき乳児保育園	三ヶ尻6338-2 048-532-2916		4	8週～	
ことぶき花ノ木保育園	三ヶ尻1817 048-531-0344		2	8週～	
しらこぼと保育園	玉井1154-3 048-530-3618		5	6か月～	年齢に関係なく1時間750円 または1日3,500円
第二くるみ保育園	今井1136 048-524-8181	2	6か月～		
ことぶきイーサイト保育園	新堀713 イーサイト籠原3F 048-598-7351	月～金曜 8:30～16:30	3	8週～	年齢に関係なく1時間700円 または 3歳未満児 1日3,000円 3歳以上児 1日2,500円
奈良保育園	中奈良1396-1 048-524-9849		3	8週～	
第三なでしこ保育園	円光2-10-10 048-520-6112	土曜 8:30～12:30	6	6か月～	3歳未満児 1時間800円 または1日3,000円 3歳以上児 1時間700円 または1日2,500円

広 告



楽しく! 学ぶ!

We're all good friends.

海外文化が学べるイベントもたくさん!

“イギリス人”講師による英会話教室

生徒募集中!!

2歳～大人まで
グループレッスン(2～6名の少人数)
プライベートレッスン(オンライン含む)



無料体験随時募集中!! ご希望の方はお気軽にお問い合わせください



KINGS ENGLISH SCHOOL
キングスイングリッシュスクール (担当:佐藤)

〒360-0823 熊谷市榎町320-3 **TEL 048-514-7835**

Instagram LINE



実施施設	所在地・電話番号	利用時間	利用定員	受入可能年齢	料金(※)
新里第二保育園	筑波3-202 ティアラ21 4F 048-599-0022	月～金曜 8:00～16:00	3	8週～	年齢に関係なく1時間800円 または1日4,000円
わらしべの里 共同保育所	弁財203 048-588-7970	月～金曜 8:30～16:30	3	8週～	
もみの木共同保育所	別府4-136 048-533-5077		1	8週～ 2歳児	
籠原のこキッズ 保育園	籠原南1-133 048-531-3901	月～土曜 8:30～16:30	6	6か月～	年齢に関係なく1時間750円 年少児未満 1日3,000円 半日2,000円 年少児以上 1日2,500円 半日1,500円
三尻こども園	三ヶ尻2744-2 048-580-5533	月～金曜 8:30～16:30	3	1歳～ 3歳未満 児	1歳以上3歳未満児 1時間700円 または1日3,000円
籠原さみどり 認定こども園	新堀546 048-531-3911	月～土曜 8:30～16:30	5	6か月～	年齢に関係なく1時間750円 年少児未満 1日3,000円 半日2,000円 年少児以上 1日2,500円 半日1,500円
キッズハウス 籠原保育室	籠原南1-7-5 048-533-4149	月～金曜 8:30～16:30	2	8週～ 2歳	年齢に関係なく1時間800円 または1日3,000円
りゅうさい保育所	佐谷田3772-1 048-524-3311	月～土曜 8:30～16:30 (7:30から8: 30、16:30から 18:30の利用は 応相談)	2	8週～ 2歳	1歳以上児 1時間800円 0歳児 1時間1,000円 または1日4,000円
野鳥の森うさぎ 保育園	瀬南146 048-527-3757	月～金曜 8:30～17:00	—	2か月～	年齢に関係なく1時間800円 または1日4,700円

小学校入学までの流れについて

- 10月 就学時健康診断 (小学校より9月中に通知)
- 1月～2月 入学説明会 (小学校よりおおよそ1か月前に通知)
- 1月下旬 入学通知書 (教育委員会から通知)

※就学援助費に関わる書類は、就学時健康診断で学校より配布

実施施設	所在地・電話番号	利用時間	利用定員	受入可能年齢	料金(※)
あかね保育室	玉井2-32 048-531-0144	月～金曜 8:00～16:30	2	6か月～ 2歳	年齢に関係なく1時間700円 または1日3,000円 その他応相談
さくらキッズ保育園	桜木町2-97 048-580-7776	月～土曜 8:30～16:30	2	8週～ 2歳	年齢に関係なく1時間700円
保育室黒ひげ先生	久下1236-10 048-521-1184	月～金曜 8:00～18:00 土曜 8:00～17:00	2	8週～	年齢に関係なく1時間700円 または1日3,000円
まこと保育園	上之1502-5 048-598-7020	月～金曜 8:30～16:30	3	6か月～ 2歳	1日3,000円 または半日(8:30～11:30・ 13:30～16:30)1,500円
キッズキューブ	肥塚4-1 (平田クリニック ファミリーキューブ内) 048-520-2880	月～土曜 9:00～17:00 ※第2・4・5週 土曜のみ 9:00～12:30	10	1か月～ 6歳	年齢に関係なく1時間880円

利用に際しての詳細については、実施施設へ直接お問い合わせください。
 ※この利用料金以外に実費(給食・おやつ代)を徴収する場合があります。詳しくは直接各施設へお問い合わせください。
 ※園の預かり体制によって、お預かりできないこともありますので、電話にてご確認ください。

②休日保育

保護者の就労等により、休日に保育が必要な場合に利用することができます。
 利用を希望する際はその週の金曜までに、施設への事前予約をお願いします。
 利用に際しての詳細については、直接実施施設へお問い合わせください。

実施保育園	所在地・電話番号	利用時間	料金
新里第二保育園	筑波3-202 ティアラ21 4F 048-599-0022	日曜・祝日 8:00～17:00	年齢に関係なく1時間1,000円

広 告

少数精鋭で隅々に目を配り
 しっかり子どもたちを見守り、
 個々の変化に気づける環境です。

保育室 黒ひげ先生
 熊谷市久下 1236-10
TEL048-521-1184

③駅前保育ステーション

朝と夕方、児童が日中在籍する保育所等に登園するまでの間および降園してから保護者が迎えに来るまでの間、一時的にお預かりし、専用車両で日中在籍する保育所間の送迎を行います。

実施保育園	所在地・電話番号	利用時間	料金
熊谷保育ステーション 事業者：新里第二保育園	筑波3-202 ティアラ21 5F 048-579-5795	月～金曜 7:00～9:00、 16:00～20:00	(日額)800円 (月額)15,000円
籠原保育ステーション 事業者：ことぶきイーサイト保育園	新堀713 イーサイト籠原 3F 048-598-7351		

④病児・病後児保育、送迎病児保育

●病児・病後児保育

病気により集団保育が困難な児童又は病気の回復期にあるものの集団保育が困難である児童を対象に、保護者の就労等の理由により家庭で保育ができない場合に利用することができます。

●送迎病児保育

通所している保育所等で児童が体調不良になった場合で、保護者等が就労などの理由により迎えに行くことが困難な時に、病児保育施設の看護師等が児童を迎えに行き、病児保育室で保護者がお迎えに来るまで児童をお預かりする事業です。

※どちらも、利用するには事前の登録と医師の情報提供が必要です。

利用に際しての詳細については、直接実施施設へお問い合わせください。

(1)病児保育、送迎病児保育

●熊谷生協病院「病児保育室こぐまちゃんち」(上之3854)

- 電話 **048-524-3841**
- 時間 月曜から金曜までの8:00～18:00
- 料金 1日2,000円(給食、おやつ代 +500円)

— 広 告 —



医療生協さいたま
熊谷生協病院

医療生協さいたま 院長/宮岡 啓介 内科・小児科・乳腺外科

☎(048)524-3841

熊谷市上之3854

病児保育室

こぐまちゃんち

小児科	月	火	水	木	金	土	日祝
9:00～11:30	●	●	●	●	●	●	
14:00～16:00			●	●			

午後診療では、喘息・食物アレルギー・小児のアレルギー関連などの慢性疾患を診療しています



対象年齢
6ヶ月から10歳未満まで

保育時間
月曜日から金曜日 8:00～18:00

お休み
土曜日・日曜日・祝日・年末年始

- **対象** 病児保育：市内に住所を有する生後6か月から10歳未満の児童で、病気により集団保育が困難な場合
送迎病児保育：市内に住所を有する生後6か月から10歳未満の児童で、通所している熊谷市内の保育所等で児童が体調不良になり、保護者が就労等の理由によりお迎えが困難な場合

(2)病後児保育(病気回復期のみ)

- 筆原のこキッズ保育園(籠原南1-133)
- **電話** 048-531-3901
- **時間** 月曜から金曜までの8:30～17:30
- **料金** 1日2,000円(給食、おやつ代 +475円)
- **対象** 市内に住所を有する生後6か月から10歳未満の児童で、病気回復期にあるものの集団保育が困難であり、保護者が就労等の理由で家庭での保育ができない場合

⑤ショートステイ

問 こども相談課 ☎048-580-4931

保護者の疾病、出産、看護、事故、災害等により一時的に家庭での養育が困難となった児童を、乳児院又は児童養護施設で一定期間養育します。

- **養育期間** 原則として1週間以内
- **利用者負担金(児童1人当たり日額)**
 - ①生活保護世帯および非課税のひとり親世帯等 0円
 - ②その他の非課税世帯 1,100円(2歳以上は1,000円)
 - ③課税世帯 5,350円(2歳以上は2,750円)



これは知っておいて！避難所に地域の指定はありません！

開設している避難所のうち、安全でたどり着きやすい避難所を利用してください。「家からの距離」や、「普段使う道で慣れているか」など、ご家庭によって候補地は変わってくるでしょう。開設する避難所は基本的には小・中学校ですが、災害の規模や、被害の偏りなど、状況によって変わる可能性があります。**避難する前に必ず右下の二次元コードのページで、行き先の避難所が開設しているかを確認してください。**「●●地域の方は●●小学校に避難しなくてはいけない」というような地域指定は熊谷市では設けていませんので、事前にいくつか候補地を考えておいてください。

※大地震のときは、居住地に近い方が家の片付けなどでの往復がしやすかったり、顔見知りでの避難所運営ができるため安心であったり、という理由から、最寄りの避難所を利用するとよいでしょう。

避難所開設状況(混雑状況が確認できます)(市HP)



保育コンシェルジュ

問 保育課 ☎048-524-1111(内線570)

保育を希望される保護者に対して、希望や就労状況等を確認しながら、丁寧に相談・情報提供を行います。きめ細やかな寄り添いにより、保育サービスをご案内します。

相談は予約優先制です。事前に予約をお願いします。

保育コンシェルジュ相談予約

■ 利用時間

月～金曜 10:00～16:00

保育コンシェルジュ相談予約二次元コード(コードを読み取りアクセスしてください)。



幼児教育・保育無償化

問 保育課

☎048-524-1111(内線431、538、570)

保育所・認定こども園、幼稚園、認可外保育施設等の利用において、3歳から5歳児クラスについては、国の無償化制度により、無償となります。

0歳から2歳児クラスについては、非課税世帯は国の無償化制度により、課税世帯は市の無償化制度により、無償となります。

手続きが必要なものもございますので、詳しくは保育課にお問い合わせください。

地域子育て支援拠点

子育て中の親子の交流の場の提供、育児不安等についての相談・援助、子育てサークルへの支援、育児情報の提供など、施設ごとに工夫した様々な事業を実施し、地域の子育て家庭に対する育児支援を行っています。

プレママ、プレパパの見学もできます。気軽に遊びに来てください。

詳しくは、巻末の「子育て関連施設一覧 P57～60」の各施設にお問い合わせいただくか、**くまっしえ発育自ポータルサイト(P7)をご覧ください。**

くまっころーむ

専門知識を有する母子保健コーディネーターと子育て支援コーディネーターが妊娠・出産・子育て(18歳までのお子さんが対象)に関する相談に応じるほか、各種サービスの情報も提供します。オンライン相談(事前予約制)も行っています。

- くまっころーむ ☎048-523-1066
- くまっころーむ(こども館) ☎048-527-8600

「いつもの延長」になるように備えてください!

熊谷市では、粉ミルクなどを備蓄しており、長期避難時は国からのプッシュ支援でも物資が届きます。しかし、それらが、必ずしもお子さんに「使える」とは限りません。子どもは大人以上に敏感です。いつものミルクでなければ飲まない、飲めない、ということが起こります。

ご家庭では、ぜひこのような視点を踏まえて、

- ①慣れるまでの十分な期間(1週間)が確保できるよう、家庭での備蓄をする
 - ②液体ミルク、市販のベビーフードなど、普段と違うものを経験させる
- といった災害への備えを、少しずつでよいのでしてあげてください。

ファミリー・サポート・センター

問 熊谷市ファミリー・サポート・センター
☎048-580-4935

ファミリー・サポート・センターとは、子育て中の保護者の日常生活を地域で支援するため、「育児の援助を受けたい人(依頼会員)」と「育児の援助に協力できる人(援助会員)」がそれぞれセンターに会員登録し、必要なときに会員同士で子育ての援助活動(有償)を行うものです。より詳しい内容や会員登録の方法については、お電話又は市のホームページにてご確認ください。

(1)援助の具体的な例

- 保育施設の開始前や終了後に子どもを預かってほしい
- 保育施設までの送迎をしてほしい
- 学校の放課後や学童保育の終了後に子どもを預かってほしい
- その他一時的な事情(冠婚葬祭、通院、リフレッシュ等)で子どもを預かってほしい など

(2)会員の種類

①依頼会員

熊谷市に在住・在勤で、生後6か月から小学校6年生までの子どもと同居している方

②援助会員

熊谷市内に居住し、心身ともに健康で、育児に理解と熱意のある18歳以上の方(学生を除く)

(3)支援の対象となる子ども

生後6か月から小学校6年生まで

(4)利用時間・料金

曜日	時間	1時間当たりの料金
月～金曜 (祝日・年末年始を除く。)	7:00～19:00	700円
	6:00～ 7:00 19:00～21:00	800円
土・日曜、祝日・年末年始	6:00～21:00	800円

※時間当たりの利用料金のほかに、実費相当分がかかる場合があります。

(5)預かる場合の場所

原則として、援助会員の自宅、地域子育て支援拠点等のこどもの安全が確保できる場所の利用も可能

(6)利用申込方法

事前に登録(入会申込)が必要です。手続は、センターに直接お越しください。

(7)その他

育児の援助については、援助会員と事前に合意した内容によります。会員はファミリー・サポート・センター補償保険(育児)に加入しています。

詳しくは市ホームページから御確認ください。

※R8.4.1に下記住所に移転しました。

〒360-0816 熊谷市石原3丁目27番地
(くまキッズこども館内)

家族のために、ハザードマップを再確認

はじめはおおまかですので、洪水ハザードマップが示す内容を知っておいてください。簡単にまとめると、「1000年に一度レベルの大雨で川が決壊したときに、木造の家が流される可能性があるのは家屋倒壊等氾濫想定区域(氾濫流)で、川岸が削られて家が土台から流されてしまうリスクがあるのは家屋倒壊等氾濫想定区域(河岸侵食)。それ以外の色が付いているところは水が来る想定で、その水の深さが色分けで示されている…」などの情報が読み取れます。ぜひ、**自宅の場所の色を確認**するところから始めてください!特に、「**子どもが安心できるいつもの環境**」である自宅での「**在宅避難**」ができる場所ならば、「家にいよう!」と、危険を伴う移動をさせずに済みます。一方、もし自宅が「在宅避難」が難しい場所なら「すぐに避難所に行こう!」と**迷わずに判断**できるのです。



熊谷市防災ハザードマップ(市HP)

病児等緊急サポート事業

問 緊急サポートセンター埼玉

☎048-297-2903

7:00～20:00(年末年始を除く)

病児等緊急サポート事業は、地域における子育ての充実を図るため、利用の前日や当日など急な子どもの預かりや送迎、病児病後児保育等の育児の支援を「育児の援助を希望する者(利用会員)」と「育児の援助に協力できる者(サポート会員)」が会員となり、会員同士の合意のもと行う援助活動です。センターは会員相互の紹介及び援助活動に必要なサポートを行います。

(1)活動内容

- ①前日、当日の急な依頼による預かりや送迎
- ②子どもの風邪や発病の時の預かり(病児病後児保育)
- ③宿泊を伴う預かりや送迎
- ④保護者の体調不良等での緊急的、一時的な預かり

(2)会員の種類

- ①利用会員 熊谷市に在住で0歳から小学校6年生までの子どもを養育している方
- ②サポート会員 子育て援助活動に熱意のある健康な方。活動の前にセンターの行う講習(24時間)を受講していただきます。

(3)支援の対象となる子ども

0歳から小学校6年生まで

(4)利用時間

利用会員とサポート会員間の合意があれば、年間を通して時間帯は問いません。

(5)利用料金

時間帯	1時間当たりの利用料金
8:00～20:00	1,000円
20:00～8:00	1,200円
18:00～翌日9:00 (宿泊を伴う預かり)	10,000円(1泊)

(6)預かり場所

利用会員又はサポート会員宅等

(7)利用申込方法

事前に登録(入会申込)が必要です。

入会、利用申込方法、その他利用上の注意事項については、下記二次元コードからご確認ください。

- 緊急サポートセンター埼玉



(8)その他

賠償責任保険、傷害保険に加入しています。(保険料は緊急サポートセンター埼玉にて負担)



子育てサークル等

各サークル等については、「子育て関連施設一覧」(P62～63)をご覧ください。

熊谷市内の子育てサークル等をご紹介します。詳しくは、各サークル等の連絡先へ直接お問い合わせください。

①子育てサロン

主任児童委員が中心となって運営しています。予約不要・参加費無料です。

②子育てサークル

子育てママや先輩ママが中心となって活動しています。参加に当たっては、事前の予約や参加費が必要な場合もありますので、詳しくは、各サークル等に直接お問い合わせください。

市立図書館のおはなし会

熊谷市立図書館では、本の読み聞かせなどをする「おはなし会」を開催しています。詳しくは、各図書館へお問い合わせください。

- 熊谷図書館 ☎048-525-4551
- 催し物 ちいさいこのおはなし会
- 開催日 原則毎月第3金曜
- 時間 10:00～、11:00～
- 対象者 乳幼児と保護者

- 催し物 おはなし会
- 開催日 原則毎月第2・4土曜
- 時間 11:00～
- 対象者 4歳～小学生

- 妻沼図書館 ☎048-588-6878
- 催し物 ちいさいこのおはなし会
- 開催日 毎月第1・3木曜
- 時間 11:00～
- 対象者 乳幼児と保護者
- 催し物 おはなし会
- 開催日 毎月第2土曜
- 時間 11:00～
- 対象者 4歳～小学生

- 大里図書館 ☎0493-36-1126
- 催し物 おはなし会
- 開催日 原則毎月第3土曜
- 時間 11:00～
- 対象者 4歳～小学生

- 江南図書館 ☎048-536-6303
- 催し物 ちいさいこのおはなし会
- 開催日 毎月第2・4土曜
- 時間 11:00～
- 対象者 乳幼児と保護者

※各図書館のイベント情報は、熊谷市立図書館ホームページをご覧ください。





子どもと母親の健康(健康診査・予防接種など)

妊産婦への支援と出産後の支援

問 地域保健課 ☎048-525-2722

①妊産婦の健康診査および新生児聴覚スクリーニング検査

下記の健康診査等の費用について、母子健康手帳と一緒に交付される助成券等により助成します。

- 妊婦健康診査(妊娠中医師等による健康診査)
- 多胎妊娠の妊婦健康診査
- 新生児聴覚スクリーニング検査(新生児に対する聴覚スクリーニング初回検査)
- 産婦健康診査

※市外へ転出する場合は、転出先で助成券等を差し替えてください。

②妊婦歯科健康診査

妊娠中は、つわりで歯みがきができなかつたり、ホルモンのバランスの変化によって、お口の中の細菌が増えてむし歯や歯周病にかかりやすくなります。

妊娠中の歯周病は早産や低出生体重児の出産のリスクが高くなると言われています。

母子手帳と一緒に交付される受診券を持参し、市内実施医療機関において歯科健康診査を受けましょう。

③ママパパ教室

初めて赤ちゃんを迎える妊婦とそのパートナーを対象に、妊娠・分娩について、口腔衛生、子どもの発育等の講義や沐浴実習を実施しています。開催は市報・市ホームページでお知らせします。



④乳幼児健康診査

乳幼児の健康管理や病気の早期発見のために、乳児、1歳6か月児、3歳児、5歳児を対象として、健康診査を実施します。対象者には別途通知します(市報・市ホームページにも掲載します)。

⑤ひよこ教室(育児教室)

生後4~5か月の赤ちゃんとその保護者の方を対象に、離乳食や育児について学ぶ教室を行います。対象者には案内通知を送ります(市報・市ホームページにも掲載します)。



⑥ブックスタート事業

「ブックスタート」とは、親子で肌のぬくもりを感じながらことばと心を通わず、そのかけがえのないひとときを、「絵本」を介して持つことを応援する取組です。こんにちは赤ちゃん事業で絵本をプレゼントし、ひよこ教室で絵本の読み聞かせなどを行います。

広告



大塚医院

ファミリークリニック

内科・小児科

午前 月・火・木・金 9:00~12:00 (11:45受付終了)

土 9:00~13:15 (13:00受付終了)

午後 月・火・木・金 16:30~18:30 (18:15受付終了)

土 8:45~9:00 (予約制)

休診日 水・日・祝

診療時間

小児予防接種 月・火・木・金 16:00~16:30 (予約制)



1歳半・3歳児健診も行っています。(予約制)

熊谷市大麻生 1396 番地

☎048-501-6115



⑦離乳食教室

4～5か月児を第1子に持つ保護者を対象に、離乳食についての講話と調理実習を実施しています。開催は市報・市ホームページでお知らせします。



⑧こんにちは赤ちゃん事業

生後4か月までの赤ちゃんのいる全てのご家庭を対象に、訪問相談員(保健師・助産師)が、ご自宅に伺い、赤ちゃんの体重測定や健康状態の確認をし、育児などの相談をお受けします。出生届出時に記入をお願いしている「赤ちゃん訪問連絡票」に基づき、事前に日程調整の連絡をさせていただきます。

市外で出生届を提出された方は、妊婦健康診査助成券と一緒に綴られている「出生連絡票」の案内を確認いただき、届出をお願いします。

⑨マタニティキーホルダー

妊娠の初期から周囲の方に「妊娠していること」をさりげなくアピールできるように、また母子の健康を地域が一体となって支え、妊婦をいたわり子どもを産み育てることを実感できるような意識を高めるために、母子健康手帳の交付時に配布します。

⑩妊婦等支援事業

全ての妊婦・子育て家庭が安心して出産や子育てができるよう、妊娠中や出産後の不安や悩みに対する「妊婦等包括相談支援」と「経済的支援(P38)」を実施します。

【妊婦等包括相談支援】

- ①妊娠届出時の面談
- ②妊娠8か月頃の面談・電話相談
- ③赤ちゃん訪問時の面談



広 告



いわさき歯科

Iwasaki Dental Clinic

歯科 小児歯科 矯正歯科 歯科口腔外科

診察時間	月	火	水	木	金	土	日・祝
9:00～12:30	○	○	○	△	○	○	△
14:00～18:00	○	★	○	△	○	○	△

★火は夜間診療あり、20:00まで

048-521-0528

本石 1-96 いわさき歯科 熊谷 検索 



関わり合いを大切にし、
こどもの頃から安心して
治療を受けていただける様
心がけています。

予防接種

問 健康推進課 ☎048-528-0601

① 定期予防接種

熊谷市では、定期の予防接種は、すべて個別接種で行っています。

接種費用については、熊谷市実施対象年齢内で規定の回数については無料ですが、定められた実施対象年齢以前や、実施年齢を過ぎてから接種する場合は、公費の負担は受けられずに全額自己負担となりますのでご注意ください。

② 予防接種予診票

予防接種を受けるために必要な予防接種予診票は、熊谷市実施対象年齢前に送付します。転入、紛失等により、予防接種予診票が必要な場合は、**オンライン又は熊谷市保健センター（健康推進課）窓口にて申請してください。**

予防接種予診票オンライン申請はこちらから



【申請時に必要なもの】

● 母子健康手帳

オンライン申請時は次のページを添付してください。

● 出生届出済証明 ● 予防接種の記録

※ 予防接種履歴が無い場合も全てのページを添付

乳幼児の予防接種は多種多様になっています。ぜひ、熊谷市ワクチン&子育てナビ(P4)をご利用ください。

急な病気やけがをしたら

① 休日・夜間急患診療所

(石原3-27 子育て支援・保健拠点施設 くまキッズ内)

熊谷市医師会の医師が交替で主に内科的疾患の診療を行っております。

直接来院せず、受診前に必ず電話で症状等をお伝えください。

※ マイナンバーカード(マイナ保険証)または資格確認書等を必ずご持参ください。

なお、こども医療費受給資格証、ひとり親家庭等医療費受給者証、重度心身障害者医療費受給者証等をお持ちの方は、あわせてご持参ください。

※ 電話等による予約は行っていません。

※ 一日処方ですので翌日にはかかりつけ医の診断を受けてください。

防災と子育て 一石二鳥グッズ

次のものはお子さんが小さいときに用いるものですが、防災にも役立ちます。

扉ストッパー（戸棚の扉が開けられないようにする器具）

揺れが起きても扉が開け放たれないため、食器などが散乱するのを防ぐのに役立ちます。赤ちゃんの手が届かない高い扉でも、付ければ頭上から物が落下してくるのを防げます。

お出かけセット（オムツ、おてふき、おやつ、着替え等）

実は、小さいお子さんの「非常持ち出し袋」と中身がほぼ一緒です。帰ってきたらすぐ補充し、いつでもお出かけや、災害時の立退き避難ができるようにしておくといでしょう。

ピクニック用小型折り畳みテント

普段使うものを避難時にも使うことで簡単に「子どもが慣れているスペース」が作れます。

●内科・小児科 ☎048-525-2720

【昼間】日曜、祝日、振替休日、12月30日～1月3日

- 受付時間 9:00～11:00
13:00～15:00
- 診療時間 9:00～12:00
13:00～16:00

【夜間】毎日

- 受付時間 19:00～21:30
- 診療時間 19:30～22:00

②ゴールデンウィーク及び年末年始の
歯科当番医

ゴールデンウィーク及び年末年始の期間中、熊谷市歯科医師会の会員の歯科医師が交替で、歯科の比較的軽症な方の診療を行います。

- 場所 当番の医療機関
- 診療日・受付時間

ゴールデンウィーク及び年末年始の指定した日の午前9時～午前11時30分

※場所及び診療日は熊谷市のホームページからご確認ください。

※直接来院せず、受診前に必ず電話で症状等をお伝えください。

※マイナ保険証や資格確認証等、また各種医療受給者証等をお持ちの方はご持参ください。

③埼玉県救急電話相談

(☎#7119または048-824-4199)

急な病気やけがの際に、家庭での対処方法や医療機関への受診の必要性について、看護師に電話で相談できますので、判断に迷ったときはお気軽にお電話ください。

【相談時間】毎日24時間

※県境の地域で、ダイヤル回線・IP電話・光電話・携帯電話をご利用の場合は、☎048-824-4199(よいきゅーきゅー)におかけください。

④AI救急相談

急な病気やけがの際に、お医者さんに行くべきか迷ったら、「埼玉県AI救急相談」をご活用ください。下の二次元コードを読み取るか、下記埼玉県のホームページにアクセスしてください。

<https://www.pref.saitama.lg.jp/a0703/aikyukyu.html>

病院のご紹介は、巻末(P65～71)をご覧ください。



⑤こどもの救急

生後1か月～6歳までのお子さんを対象に、夜間や休日などの診療時間外に病院を受診するかどうか、判断の目安を提供しています。





手当・助成制度

児童手当

問 ども政策課 ☎048-524-1111 (内線289)

児童手当は、18歳に到達する年度末までの児童の養育者に支給されます。支給を受けるためには申請が必要です。

出生または転入を理由として申請される方は、出生日または転出予定日の翌日から15日以内に申請しないと受給できない月が生じる場合がありますのでご注意ください。

なお、養育者が公務員の場合は、勤務先からの支給となりますので、勤務先で手続きを行ってください。

支給額

- 3歳未満の児童 15,000円
- 3歳以上の児童 10,000円

※ただし、養育している22歳年度末までの子の人数が3人以上である場合には、3人目以降の児童に対する手当の金額が、一律で30,000円になります。

制度の詳細については下記二次元コードから熊谷市ホームページをご確認ください。



誕生祝金

問 ども政策課 ☎048-524-1111 (内線289)

熊谷市に誕生したお子様の保護者の方に、誕生祝金(3万円)を贈呈します。出生届の提出時に、申請書をご提出ください。ただし、次の場合は、お手数ですがP36の窓口に来所し、お申し出ください。

- 市の時間外受付(土曜開庁日を含む。)またはさくらめいと出張所に出生届を提出された場合
- 熊谷市以外の市区町村役場に出生届を提出された場合

子ども医療費助成

問 ども政策課 ☎048-524-1111 (内線372)

子どもに対する医療費の一部を助成します。助成を受けるには、転入日または出生日の翌日から15日以内に申請をし、受給資格証の発行を受けることが必要です。上記期間を過ぎても申請は可能ですが、有効期間は申請日からとなり、支給の対象とならない期間が発生する場合があります。

広告



将来をみすえて『未来の生活設計』しませんか？

- ポイント1 そろそろ家を建てたい
- ポイント2 子どもの教育費
- ポイント3 セカンドライフ



お子さまの成長にあわせて「掛かる費用、掛けたい費用、貯めたい費用」を見据えたライフプランをシミュレートしていただけます。お気軽にお問合わせください。

(株)あいおい保険サービス代理店 TEL 048-524-3032

〒360-0816 熊谷市石原1328-9広瀬ビル2F

✉araki@hokenkumagaya.jp

手当・助成制度

(1)助成の対象となる期間

市内に住所を有し健康保険に加入しているこどもに対する診療のうち、18歳に到達する年度末まで。

※助成の対象となる要件があります。申請方法等詳しくは、市ホームページをご確認いただくかこども政策課にお問い合わせください。

- ①児童手当
- ②誕生祝金
- ③こども医療費助成
- ①～③の取扱窓口

●こども政策課

☎048-524-1111(内線289・372)

●大里行政センター市民福祉係

☎0493-39-0311(代表)

●妻沼行政センター福祉係

☎048-588-1321(代表)

●江南行政センター市民福祉係

☎048-536-1521(代表)

不妊治療費助成

問 健康推進課 ☎048-528-0601

不妊治療(特定不妊治療・男性不妊治療)を受けた夫婦(事実婚を含む)に対して、その治療費用の一部を助成します。

詳細については、市ホームページをご確認いただくか健康推進課にお問い合わせください。

早期不妊検査費等助成

問 健康推進課 ☎048-528-0601

医療機関で受けた不妊検査・不育症検査に対して、その費用の一部を助成します。

詳細については、市ホームページをご確認いただくか健康推進課にお問い合わせください。

不育症治療費助成

問 健康推進課 ☎048-528-0601

「不育症」の治療に取り組んでいる夫婦(事実婚を含む)に対して、その治療費用の一部を助成します。

詳細については、市ホームページをご確認いただくか健康推進課にお問い合わせください。

一度は一緒に使ってみて！ 災害用伝言ダイヤル 171

災害時のために絶対に決めておいてほしいことの一つが家族との連絡方法です。

災害用伝言ダイヤル(171)は、声の伝言板です。家族で1つ使用する電話番号を決めておけば、安否確認に役立ちます。※ウェブ上の災害用伝言版(web171)もあります。

毎月1日と15日、正月三が日、防災週間(8月30日～9月5日)と、防災とボランティア週間(1月15日～21日)に体験利用ができます。

やってみよう！①:家族で、

「171で使うのは☎●●●●-●●●●-●●●●だよ。」と話す。

やってみよう！②:体験利用をしてみる。お子さんはうまく使えましたか？



災害用伝言ダイヤル171
(NTT東日本HP)

未熟児養育医療給付

問 地域保健課 ☎048-525-2722

未熟児に対して指定医療機関での入院治療が必要な場合、その治療に必要な医療費を市が負担する制度です。世帯の住民税額等に応じて自己負担金が生じます。自己負担金はこども医療費助成制度の対象になります。

(1)対象となる方

市内に住所を有し、出生体重が2,000g以下あるいは、生活力・身体の発育が未熟なままで生まれ、出生直後に医師が入院治療を必要と認めた乳児。

(2)給付の範囲

指定医療機関での治療にかかる医療費等が対象となります。(保険診療分のみ対象)

(3)申請方法

原則、出生後2週間以内に必要書類を添えて熊谷市保健センター(地域保健課)窓口にて申請してください。申請書類提出前に、必要書類等の確認のため、地域保健課にご連絡ください。

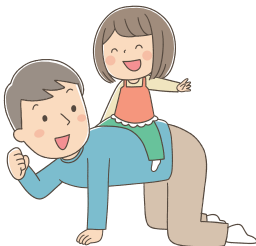

低所得の妊婦に対する 初回産科受診料助成

問 地域保健課 ☎048-525-2722

低所得の妊婦の方を対象に、経済的負担を減らし、必要な支援につなげるため、妊娠判定を受けるための初回産科受診に要する費用の一部を助成します。申請書類提出前に、必要書類等の確認のため、地域保健課にご連絡ください。



産後ケア事業

問 くまっころ一む ☎048-523-1066
くまっころ一む(こども館)

地域保健課 ☎048-527-8600
☎048-525-2722

出産後1年未満の母子に対して心身のケアや育児のサポート等を行い、産後も安心して子育てができるよう支援を行います。

(1)対象となる方

次のいずれにも該当する方

- 熊谷市民で、出産後1年未満の産後ケアを必要とするお母さんと赤ちゃん
- お母さんや赤ちゃんに感染症の疑いがない方、入院・加療の必要がない方

(2)申込み方法等

産後ケア事業は、ケアプランに基づくサービスで、事前に申請が必要です。利用を希望される方は、窓口にお問い合わせください。市ホームページにも詳細を掲載していますので、ご確認ください。



妊婦支援給付金

問 地域保健課 ☎048-525-2722

P32でご紹介した事業で、次の給付金があります。

【妊婦支援給付金1回目】

妊娠届出時の面談後、妊婦一人当たり5万円を支給

【妊婦支援給付金2回目】

赤ちゃん訪問時の面談後等に、胎児(こども)一人当たり5万円を支給



造血幹細胞移植後ワクチン 再接種費用補助事業

問 健康推進課 ☎048-528-0601

造血幹細胞移植によって定期的予防接種の予防効果が低下または消失したため、再接種が必要と医師が認めた方に対して、再接種費用を補助します。

(1)対象となる方

- 造血幹細胞移植によって移植前に接種した予防接種ワクチンの免疫が低下または消失したため、再接種が必要と医師が認める方
- 再接種を受ける日において熊谷市内に住所を有している20歳未満の方

(2)対象ワクチン

定期予防接種として実施された予防接種で、造血幹細胞移植によって移植前に接種した予防接種ワクチンの免疫が低下または消失したため、再接種が必要と医師が認める予防接種(ワクチンによって年齢制限あり)

(3)補助内容

対象となるワクチン再接種にかかった費用を補助します。(上限あり)

再接種を受ける前に、健康推進課までお問い合わせください。

保存食を大量に買うのは大変…。それなら！ ローリングストックで間に合うものもありますよ！

食べなれた食品を
ムリせず
備蓄



物流の途絶等に備えて、各ご家庭で1週間分(最低3日分)の備蓄をお願いしていますが、「長期保存食は高価」、「保管場所がない」、「いつの間にか期限切れ」など、難しい部分があるのも事実。

まとめ買いは確かに有効ですが、「ちょっと難しい…」という場合は、ローリングストックを使ってみるのはいかがでしょうか？ローリングストックはとても簡単です。いつも使っている保存のきく食材などをちょっと多めに買って置き、使った分だけ買い足して、余剰分を常に確保した状態を保つのです。普段から食べ慣れたもの、使い慣れたものが備蓄品になります！

今日のお買い物を少し多めにすることから始められますよ！

男子へのHPV(ヒトパピローマウイルス)ワクチンの任意接種費用助成

問 健康推進課 ☎048-528-0601

熊谷市内の実施医療機関において、HPVワクチンの任意接種をした小学6年生から高校1年生相当の男子に対して、かかった接種費用の一部助成を行います。

事前に予診票の交付申請が必要となりますので、詳しくは健康推進課までお問い合わせ又は市ホームページをご確認ください。



子育て応援自転車おでかけ事業

問 こども政策課 ☎048-524-1111(内線372)

幼児2人同乗用自転車を購入した方を対象に、購入費の半額(上限3万円)を補助します。既に幼児2人同乗用自転車をお持ちの方が後から幼児用座席のみを購入した場合も、その幼児用座席については申請の対象となります。

申請ができる方や、対象となる自転車、台数は制限があります。詳しくは、こども政策課へお問い合わせ又は市ホームページをご覧ください。

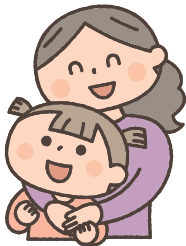

パパ・ママ応援ショップ(子育て家庭への優待制度)

埼玉県では、「パパ・ママ応援ショップ優待カード」を協賛店で提示すると、割引等のサービスが受けられる子育て家庭への優待制度を行っています。

(1)ご利用可能な方

- 18歳に達して次の3月31日を迎えるまでのお子様をお持ちの家庭
 - 妊娠中の方がいらっしゃる家庭
- ※店舗により、特典を受けられる方が限られている場合があります。

(2)利用方法

LINE版優待カードまたは紙版優待カードを協賛店舗等でご提示ください。

(3)取得方法

- LINE版優待カード
下記から「埼玉県庁」を友だち追加。(取得方法は埼玉県ホームページでご確認ください。)



埼玉県ホームページ



友だち追加はこちら

- 紙版優待カード
LINEを利用できない方に限り、こども政策課等で配布

(4)その他

協賛店舗の検索・詳細については「埼玉県結婚・妊娠・出産・子育て応援公式サイト」をご利用ください。



協賛店検索

要保護および準要保護 児童生徒就学援助事業

問 教育総務課 ☎048-524-1111(内線382)

小・中学校に就学する児童・生徒の保護者の方で、経済的にお困りのご家庭に対して、学用品費・学校給食費等の就学費用の一部を援助します。

(1)援助を受けられる方

熊谷市内の小・中学校に通う児童生徒のいる世帯のうち、下記のいずれかに該当する世帯が援助を受けることができます。

- ①児童扶養手当を受給している世帯
- ②市民税が非課税の世帯
- ③生活保護は受けていないが、生活保護に準ずる程度にお困りの世帯
- ④生活保護を受けている世帯

※生活保護を受けている世帯については、一部の費目のみ支給対象です。

(2)申請方法

小・中学校または教育総務課で配布の申請書に必要な書類を添付して提出してください。

詳しくは市ホームページをご確認いただくか、お子様の通う小・中学校又は教育総務課までお問い合わせください。

特別支援教育児童生徒 就学奨励事業

問 教育総務課 ☎048-524-1111(内線382)

熊谷市内小・中学校の特別支援学級へ在籍している児童生徒がいるご家庭に対して、経済的負担の軽減のため、学用品費・学校給食費等の就学費用の一部を補助します。

申請については、4月から特別支援学級に在籍している場合は、4月末にお子様の通う学校を通して申請に必要な書類が配布されます。5月以降に在籍した場合は、随時配布されます。

詳しくはお子様の通う小・中学校又は教育総務課までお問い合わせください。

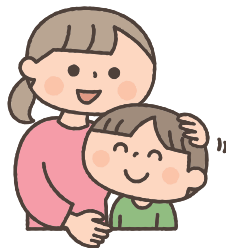



ひとり親家庭への支援(手当・助成制度)

児童扶養手当

問 こども政策課 ☎048-524-1111(内線292)

児童扶養手当は、父又は母のいない家庭や、父又は母が一定の障害の状態にある家庭の児童について、その児童の父、母又は児童の両親に代わってその児童を養育している方(養育者)に支給されます。支給を受けるには審査があり、支給を希望する方および一緒にお住まいの方の個人情報(公的年金加入状況や課税状況等)を確認するなど、詳しくお話を伺う必要があるため、支給を希望する方本人が窓口で直接相談・申請する必要があります。

申請方法や届出が必要な場合については、市ホームページをご確認いただくかこども政策課にお問い合わせください。



ひとり親家庭等医療費支給

問 こども政策課 ☎048-524-1111(内線523)

この制度は、ひとり親家庭等の方の生活の安定と自立を支援するために、医療費の一部を支給するものです。

事前に資格を登録し受給者証の交付を受けることが必要です。なお、申請者および生計を同じくする扶養義務者等の方の所得に制限があります。

(1)対象者

①母子又は父子家庭等に該当する18歳年度末まで(18歳に達する日以後最初の3月31日まで)のこども。

(一定の障害のあるこどもについては20歳未満まで)

②上記①のこどもを養育している母、父又は養育者。

ただし、「重度心身障害者医療」を受給できる方、生活保護法の適用を受けている方等は対象になりません。

(2)申請方法等

申請方法や届出が必要な場合および医療費の助成方法については、市ホームページをご確認いただくかこども政策課にお問い合わせください。

遺児手当

問 こども政策課 ☎048-524-1111(内線523)

両親または父母のいずれかを亡くされた18歳年度末まで(18歳に達する日以後最初の3月31日まで)のこどもを養育する保護者に支給されます。支給を受けるには審査があります。

詳しくは市ホームページをご確認いただくかこども政策課にお問い合わせください。

JR通勤定期乗車券の割引

問 こども政策課 ☎048-524-1111(内線292)

児童扶養手当受給世帯(全部支給停止の場合を除く。)の世帯主または世帯員がJR通勤定期乗車券を購入した場合に3割引となります。割引を受けるには、あらかじめ市の窓口で資格証明書と購入証明書の交付を受ける必要があります。なお、ほかの割引(学割など)との併用はできません。

- ①児童扶養手当
- ②ひとり親家庭等医療費支給
- ③遺児手当
- ④JR通勤定期乗車券の割引

①～④の手続については、下記窓口でも手続できます。

- 大里行政センター市民福祉係
☎0493-39-0311(代表)
- 妻沼行政センター福祉係
☎048-588-1321(代表)
- 江南行政センター市民福祉係
☎048-536-1521(代表)

養育費確保支援事業

問 こども政策課 ☎048-524-1111(内線292)

ひとり親家庭が養育費の取り決めを行う際、その内容の債務名義化を促進し、養育費の継続的な履行を確保するために下記の費用を補助します。

◎公正証書等作成経費補助

養育費の取り決めに要する経費のうち、下記の経費を上限4万3千円として補助します。

- 公証人手数料
- 家庭裁判所の調停や裁判に要する収入印紙代
- 戸籍謄本等添付書類取得費用
- 連絡用の郵便切手代等

※いずれも養育費の取り決め又はそれに関連するもののみが対象になります。

◎養育費保証契約締結経費補助

保証会社と養育費保証契約を締結する際に要する経費のうち、初回保証料として本人が負担する費用を上限5万円として補助します。

母子家庭等自立支援給付金

問 こども政策課 ☎048-524-1111(内線292)

母子家庭の母および父子家庭の父の雇用の安定と就業の促進を図るため、次の給付を行う制度です。いずれも所得制限や支給の条件がありますので、事前にご相談ください。

避難情報の名前、わかりますか？

避難情報等 (警戒レベル)			
警戒レベル	状況	住民がとるべき行動	避難情報等
5	災害発生 又は切迫	命の危険 直ちに安全確保!	緊急安全確保
~~~~~(警戒レベル4までに必ず避難! )~~~~~			
4	災害のおそれ高い	危険な場所から 全員避難	避難指示
3	災害のおそれあり	危険な場所から 高齢者等は避難	高齢者等避難
2	気象状況悪化	自らの避難行動を判断	大雨・洪水注意報
1	今後災害発生可能性 のおそれ	災害への心構えを高める	早期避難情報

市が発令する避難情報は主に「高齢者等避難」、「避難指示」、「緊急安全確保」です。

警戒レベルが1～5までありますが、一般の方はレベル4までに必ず避難行動をとってください。

しかし、小さなお子さんがいる皆さんは、何かと時間がかかるはず。たとえ保護者の方に機動力があっても、お子さんを連れての避難は大変です。余裕をもって、レベル3の**高齢者等避難**で避難行動をとってください。(避難行動は避難所に行くことではありません。「家族のために、ハザードマップを再確認」のコラムもご参照ください。)

※令和8年5月下旬(予定)から新しい防災気象情報が運用開始予定です。詳しくは、次のQRコードから御確認ください。



新たな防災気象情報について(気象庁HP)

### (1) 自立支援教育訓練給付金

母子家庭の母および父子家庭の父が訓練給付金の対象となる講座を受講し修了したときに、受講費用の60%（限度額160万円）を支給します。専門実践教育訓練給付に指定された講座を修了し就職した場合には85%（上限240万円）を支給します。受講前に対象講座であることの指定を受ける申請が必要です。

### (2) 高等職業訓練促進給付金及び修了支援給付金

母子家庭の母および父子家庭の父が対象となる資格を取得するために、養成機関等で6月以上修業する場合、その全期間（上限4年）を対象に、訓練促進給付金を支給します。また、受講期間の修了後に修了支援給付金を支給します。

#### ① 対象となる資格の種類

准看護師、看護師、介護福祉士など

#### ② 訓練促進給付金の支給額

- ア. 住民税非課税世帯の方  
月額100,000円
- イ. 住民税課税世帯の方  
月額70,500円

※ 修業期間の最後の12か月間は、ア・イにそれぞれ40,000円が加算されます。

#### ③ 申請時期

受給を開始しようとする月の末日までに申請をしてください。

#### ④ 修了支援給付金の支給額

- ア. 住民税非課税世帯の方    50,000円
- イ. 住民税課税世帯の方    25,000円

## 母子及び父子並びに寡婦福祉資金貸付

問 こども政策課 ☎048-524-1111（内線292）

母子家庭の母および父子家庭の父並びに寡婦の方が、経済的に自立し、安定した幸せな生活を送れるようにするとともに、扶養している児童の福祉の増進を図ることを目的とした制度です。高校・大学等の授業料を対象とした修学資金、入学金を対象とした就学支度資金、就職のための技能習得・修業資金など、目的によって貸付内容は異なります。貸付けの審査・面談等は、埼玉県北部福祉事務所（☎0495-22-0140）が行いますが、申請窓口は市役所こども政策課です。

## ひとり親家庭高等職業訓練促進資金貸付

問 こども政策課 ☎048-524-1111（内線292）

高等職業訓練促進給付金を活用して養成機関に在学し、就職に有利な国家資格等の取得を目指すひとり親に対して、入学準備金（上限50万円）・就職準備金（上限20万円）を貸し付け、ひとり親家庭の親の自立の促進を図ることを目的とします。一定の条件を満たすと、貸付金の返還が免除になる場合があります。貸付の審査や支給については、社会福祉法人埼玉県社会福祉協議会（☎048-824-3370）が行うため、詳しくはそちらにお問い合わせください。

なお、申請の窓口は市役所こども政策課です。





# 障害のある子どもへの支援

- 問 障害福祉課** ☎048-524-1111  
 (内線287、291、489、530、531)  
 大里行政センター市民福祉係  
 ☎0493-39-0311 (代表)  
 妻沼行政センター福祉係  
 ☎048-588-1321 (代表)  
 江南行政センター市民福祉係  
 ☎048-536-1521 (代表)

## 障害者手帳

障害のある方々のために様々な援助制度がありますが、それらを受けるためには原則として次のような手帳が必要です。(手帳が不要な場合もあります。詳しくは直接お問い合わせください)

### ①身体障害者手帳

埼玉県総合リハビリテーションセンターにおいて身体障害と判定された方に交付されます。

この手帳の交付を受けると、その認定された障害等級等により、補装具費の支給、日常生活用具給付費の支給、旅客運賃や市ゆうゆうバス、県内バス料金の割引、税の控除・減免、重度心身障害者医療費助成等を受けることができます。

### ②療育手帳

児童相談所において知的障害と判定された方に交付されます。

この手帳の交付を受けると、その認定された障害等級等により、旅客運賃や市ゆうゆうバス、県内バス料金の割引、税の控除・減免、重度心身障害者医療費助成等を受けることができます。

### ③精神障害者保健福祉手帳

埼玉県立精神保健福祉センターにおいて精神障害と判定された方に交付されます。

この手帳の交付を受けると、その認定された障害等級等により、旅客運賃や市ゆうゆうバス、県内バス料金の割引、税の控除・減免、重度心身障害者医療費助成等を受けることができます。

## 障害児通所支援(児童福祉法によるサービス)

障害児が身近な地域で支援を受けられるように、主に次のようなサービスがありません。

### ①放課後等デイサービス

就学している障害児(小学生～高校生)に、授業の終了後又は夏休み等学校の休業日に、生活能力の向上のために必要な訓練や社会との交流の促進等の支援を行います。

### ②児童発達支援

未就学の障害児に、日常生活における基本的な動作の指導、知識技能の付与、集団生活への適応訓練等を行います。

## 介護給付(障害者総合支援法によるサービス)

在宅での障害児の生活を支援するため、指定事業者等が行う居宅介護(ホームヘルプ)、短期入所等のサービスを利用できます。

## 障害児(者)生活サポート事業

障害児の家族等の介護負担の軽減と障害児の生活を支援するため、登録民間事業者が行う一時預かり・外出援助・送迎などの各種サービスを利用した場合に利用料金の一部を助成します。

## 障害児福祉手当

在宅の重度障害児の方に対する福祉の措置の一環として実施されている手当です。ただし、所得により、支給が停止される場合があります。

### 対象者となる方

次の(1)~(3)全てに該当する方

- (1)20歳未満であって、おおむね次の①から③に該当する方(①身体障害者手帳1級・2級の一部、②知的障害であって療育手帳A相当、③精神障害、血液疾患等で①、②と同程度の障害を有する)
- (2)施設に入所していないこと。
- (3)障害を支給事由とする年金を受給していないこと。

## 特別児童扶養手当

精神又は身体に一定の障害がある20歳未満の子どもを、家庭で育てている父母等に支給される手当です。障害のある子どもには、おおむね、療育手帳のA、AおよびB、身体障害者手帳の1級、2級および3級の一部、精神障害者保健福祉手帳の1級・2級の一部の方が該当します。

ただし、施設への入所や障害を支給事由とする年金の受給等により資格喪失となるほか、所得により支給が停止される場合があります。



## 重度心身障害者医療費助成 (子どもの場合)

重度の障害児が、医療機関を受診したときに、保険診療医療費の自己負担分を支給するものです。

### 対象者となる方

熊谷市に住所があり、医療保険に加入し、次のいずれかに該当する方

- (1)身体障害者手帳(1級から3級まで)をお持ちの方
- (2)療育手帳(A、A又はB)をお持ちの方
- (3)精神障害者保健福祉手帳(1~2級)をお持ちの方

※精神障害者保健福祉手帳2級をお持ちの方は、自立支援医療(精神通院)に該当する医療費の自己負担分のみ助成の対象となります。

## 難聴児補聴器購入費助成

身体障害者手帳の交付対象とならない軽度・中等度の難聴児の補聴器購入および修理費用の一部を助成します。助成を受けたいときは、購入又は修理前に必ず窓口までご相談ください。事前にご相談いただけませんと、原則として支給できません。

## 熊谷市障害者基幹相談 支援センター「くまさぼ」

障害のある方の地域における相談支援の総合窓口です。

障害に関する様々なニーズに対応し、途切れない支援を提供しています。どこに相談すればよいか分からない場合は、まずは下記にご相談ください。

- 熊谷市障害者基幹相談支援センター「くまさぼ」

☎048-580-4633

FAX048-524-8790



# 子どもの相談窓口

## 地域保健課(熊谷市保健センター)

☎048-525-2722

乳幼児の健康及び発育・発達に関する電話相談をお受けしています。まずは、ご相談ください。

## くまっこるーむ

専門知識を有する母子保健コーディネーターと子育て支援コーディネーターが妊娠・出産・子育て(18歳までのお子さんが対象)に関する相談に応じるほか、各種サービスの情報も提供します。オンライン相談(事前予約制)も行っています。

## くまっこるーむオンライン相談



くまっこちゃん



妊娠・出産・子育てについて、自宅等からオンライン(Zoomを使用します)で相談できます。専門的な知識と豊富な経験を持つ、くまっこるーむの母子保健コーディネーター(助産師)、子育て支援コーディネーター(保育士、栄養士等)が顔を見ながら相談に応じています。

電話やEメールで事前予約が必要です。予約方法や相談の流れ等、詳しくは上記二次元コードから熊谷市ホームページをご確認ください。

## 地域子育て支援拠点

地域子育て支援拠点では、親子で遊びながら気軽に子育てに関する相談ができます。「自分の子育てに自信が持てない」等、お気軽にご相談ください。

各施設については、「子育て関連施設一覧」(P57~60)をご覧ください。

### ●利用者支援事業

次の3か所の地域子育て支援拠点に併設する相談室には、専門的な知識と豊富な経験を持った「子育て支援コーディネーター」が配置されています。電話でも相談することができますので、お気軽にご利用ください。

■利用時間 9:30~15:30  
(ただし12:00~13:00は除く)

①0・1・2・3さいくまっぺ広場併設

「くまっぺ相談室」

☎090-7817-5360

月曜・水曜・木曜・金曜・日曜

②第二田島保育園内「たじまっこ相談室」

☎048-588-3411

月曜・火曜・水曜・金曜

③第三なでしこ保育園内

「すずかけ相談室b(ふらっと)」

☎0120-86-7045

火曜・水曜・木曜・金曜

## 家庭児童相談室

子育てのこと、子どもに関する家庭内の悩みや児童虐待について

①面接相談(くまキッズ保健センター内)

②電話相談「子どもあんしんダイヤル」

☎048-527-2700

月~金曜(祝日、年末年始を除く)

8:30~17:15

③公認心理師による相談

(要予約 ☎048-577-8480)

毎月1回 9:00~16:00

## 子どもスマイルネット

問 埼玉県 ☎048-822-7007

こども(原則18歳未満・高校生は対象)に関わる様々な悩みについて、電話相談を受けける埼玉県の窓口です。

毎日(祝日、年末年始を除く)  
10:30~18:00

## 埼玉県警察少年サポートセンター

問 保護者等用 ☎048-865-4152  
少年用:ヤングテレホンコーナー  
☎048-861-1152

非行、いじめ、犯罪被害などの少年問題に関する心理面の相談を受け付けています。

月~金曜(祝日、年末年始を除く)  
8:30~16:15

## 電話教育相談 (教育研究所教育相談窓口)

問 ☎048-524-1111(内線551)

勉強や友達、不登校やいじめ、家族のこと。その他、小・中学校の悩みや不安などの相談を受け付けています。

## 教育110番

問 ☎048-525-7830

いま、いじめやネット上のトラブル等人間関係で悩んでいる方のための電話相談です。

9:00~16:30

## 就学相談

問 教育研究所 ☎048-524-1111(内線393、551)

就学についての悩みや不安などの相談(来庁相談、電話相談)を随時受け付けています。

## さくら教室電話相談(熊谷市スポーツ・文化村「くまびあ」内)

問 ☎048-523-1570

不登校に関する相談を受け付けています。なお、☎048-523-1570の番号がつかない場合は、教育研究所教育相談窓口☎048-524-1111(内線551)までお電話ください。

## 熊谷児童相談所

問 ☎048-521-4152

性格行動やしつけ、障害、非行など、0歳から18歳未満までの子どもに関する相談に応じます。

また、児童虐待の相談や通告、里親になりたい方の相談も受け付けています。

## 中核発達支援センター 福祉医療センター太陽の園

問 ☎0493-39-2851

埼玉県では、発達障害のある子どもへの早期支援体制の充実を図るため、診療・療育の拠点として中核発達支援センターを運営しています。

〈参考〉

発達障害は、広汎性発達障害、学習障害、注意欠陥多動性障害など、脳機能の発達に関係する障害です。

## 埼玉県熊谷保健所

問 ☎048-523-2811

落ち着きがない、乱暴、学校に行きたくない、集団になじめない、拒食・過食などの子どもの心に関する相談を受け付けています(子どもの心の健康相談)。

※原則、紹介制

## 親と子どもの悩みごと相談@埼玉

埼玉県では、子育ての不安や親子関係などの保護者の方の悩み、家族からの虐待に関する子どもの皆さんの悩みなどをLINEで相談できる窓口を開設しています。

### ■相談受付時間

月～金曜 9:00～22:00

土・日曜、祝日(年末年始を除く)

9:00～17:00



## 児童相談所虐待対応ダイヤル (24時間365日対応)

問 ☎189(いちはやく)

### ◎24時間利用可能な児童虐待通報先

児童虐待かもしれないと思われた方は、児童相談所虐待対応ダイヤルにご連絡ください。通告・相談は、匿名で行うこともでき、通告・相談をした方、その内容に関する秘密は守られます。通話料は無料です。なお、一部のIP電話はつながりません。

### 『児童虐待とは...』

親または親にかわる養育者によって、子どもに加えられた行為で、子どもの心身を傷つけ、健やかな成長・発達を損なう行為をいいます。

児童虐待の防止等に関する法律(児童虐待防止法)では、児童虐待の早期発見・早期対応を図るため、児童虐待の防止等に関する施策を促進するよう定められています。

児童虐待の定義は次のとおりです。

### 〈身体的虐待〉

児童の身体に外傷が生じ、または生じるおそれのある暴行を加えること。

### 〈心理的虐待〉

児童に対する著しい暴言または著しく拒絶的な対応、児童が同居する家庭における配偶者に対する暴力、その他児童に著しい心理的外傷を与える言動を行うこと。

### 〈性的虐待〉

児童にわいせつな行為をすること、または児童にそのような行為をさせること。

### 〈ネグレクト〉

児童の心身の正常な発達を妨げるような著しい減食又は長時間の放置、保護者以外の同居人による虐待の放置、その他保護者としての監護を著しく怠ること。



# 子育て関連施設一覧

## 保育所

(備考) 「駅前ST」…熊谷保育ステーション利用時の送迎対象保育所:熊  
籠原保育ステーション利用時の送迎対象保育所:籠

保育所名	所在地	受入れ可能 年齢	電話番号	送迎バス	一時保育	休日保育	病後児保育	駅前ST
<b>公立保育園</b>								
中央保育所	石原3-27	生後8週～	048-580-7613		○			熊
籠原保育所	新堀1124	生後8週～	048-532-6949					籠
中条保育所	上中条833-1	生後8週～	048-524-7080					
曙町保育所	曙町3-63	生後8週～	048-523-6355					
箱田保育所	中央1-46	生後8週～	048-521-3771					熊
市田保育所	小泉237	生後8週～	048-536-2135					
吉見保育所	向谷373-1	生後8週～	0493-39-1425					
上須戸保育所	上須戸1495-1	生後8週～	048-588-6184					
江南保育所	千代323-1	生後8週～	048-536-3374					
<b>民間保育園</b>								
愛隣保育園	石原2-157	生後8週～	048-522-1952					熊
みたけ保育園	見晴町405	生後8週～	048-521-2959	○				
なでしこ保育園	柿沼921-9	生後8週～	048-521-5698					熊
くるみ保育園	平戸1090	生後8週～	048-522-2059					
第二くるみ保育園	今井1136	生後8週～	048-524-8181		○			
新里保育園	肥塚808-3	生後8週～	048-524-1178		○			熊
こどもの家保育園	村岡563-1	生後8週～	048-536-5323					
ことぶき乳児保育園	三ヶ尻6338-2	生後8週～	048-532-2916		○			籠
ほしのみや保育園	池上576-1	生後8週～	048-524-9876		○			
熊谷太井保育園	太井480	生後8週～	048-524-6868					
スダナ保育園	広瀬619	生後8週～	048-524-6557					籠
奈良保育園	中奈良1396-1	生後8週～	048-524-9849	○	○			
第三なでしこ保育園	円光2-10-10	生後8週～	048-520-6112		○			

保育所名	所在地	受入れ可能年齢	電話番号	送迎バス	一時保育	休日保育	病後児保育	駅前ST
しらこぼと保育園	玉井1154-3	生後8週～	048-530-3618		○			籠
新里第二保育園・分園	筑波3-202 ティアラ21 4F(本園) 佐谷田615(分園)	生後8週～	048-599-0022		○	○		
ことぶき花ノ木保育園	三ヶ尻1817	生後8週～	048-531-0344		○			籠
田島保育園	田島7-3	生後6か月～	048-588-0682	○				
第二田島保育園	上根432-1	生後6か月～	048-588-3411	○				
道ヶ谷戸愛児園	道ヶ谷戸211	生後6か月～	048-588-1132					
第二よつば保育園	三本1557	生後3か月～	048-536-8597					
籠原のこキッズ保育園	籠原南1-133	生後6か月～	048-531-3901		○		○	
ことぶきイーサイト保育園	新堀713 イーサイト籠原 3F	生後8週～	048-598-7351		○			
わらしべの里 共同保育所	弁財203	生後8週～	048-588-7970		○			

## 駅前保育ステーション

実施施設名	所在地	電話番号	備考
熊谷保育ステーション	筑波3-202 ティアラ21 5F	048-579-5795	送迎対象保育所はP49～50 保育所一覧の「駅前ST」欄参照
籠原保育ステーション	新堀713 イーサイト籠原 3F	048-598-7351	

広 告

子育て関連施設一覧

森のこども園へようこそ  
認定こども園 立正幼稚園  
自然と共に、社会とともに



あそべば  
おおきくなる♪

未就園児教室も  
行っております！

キッズデザイン賞受賞(保育棟)



学校法人 熊谷立正学園  
**認定こども園  
立正幼稚園**

埼玉県熊谷市楊井1748-2  
TEL 048-536-1688  
FAX 048-536-2168

是非見てね！  
お気軽にお電話ください。  
お待ちしております。

幼稚園の詳細  
はこちらから





<http://www.rissho.ed.jp/>

## 幼稚園

幼稚園名	所在地	電話番号	備考
私立幼稚園			
摩耶幼稚園	星川1-1	048-522-1681	3年保育
さくら幼稚園	箱田1-7-21	048-521-0891	預かり保育
さかえ幼稚園	佐谷田2661	048-521-2689	送迎バス有
東漸寺幼稚園	石原334	048-521-3352	※満3歳児からの入園
筆原若竹幼稚園	籠原南1-134	048-532-3955	については各私立幼稚園に直接お問い合わせください。
妻沼幼稚園	妻沼1627-2	048-588-0027	※1:2027年3月末閉園予定のため新入園児募集はありません。
西妻沼幼稚園	永井太田1241-2	048-588-5199	
ピノキオ幼稚園	善ヶ島1502	048-588-8517	
松岩寺幼稚園※1	押切2111	048-536-6663	

## 認定こども園

施設名	所在地	電話番号	備考
三尻こども園	拾六間419(幼稚園)	048-532-3990	送迎バス有
	三ヶ尻2744-2(保育園)	048-580-5533	6か月～、一時保育有
荒川こども園	宮本町189(幼稚園)	048-522-1528	6か月～、送迎バス有
	宮本町189(保育園)		
まことこども園	上之1355(幼稚園)	048-524-1261	6か月～、送迎バス有
	上之1355(保育園)		
立正幼稚園	楊井1748-2(幼稚園)	048-536-1688	送迎バス有
	楊井1748-2(保育園)		10か月～、満3歳以上は送迎バス利用可
成田こども園	上之2754-1(幼稚園)	048-522-4110	満2歳～、送迎バス有
	上之2754-1(保育園)		
筆原さみどり認定こども園	新堀546(幼稚園)	048-531-3911	6か月～、一時保育有
	新堀546(保育園)		
第二なでしここども園	今井377(幼稚園)	048-525-3761	
	今井377(保育園)		

広 告

“子どもは5歳までに、その一生涯に学ぶすべてを学び終えるものである”^(世界初の幼稚園創設者 フリードリッヒ・フレーベル)

好奇心、探求心が溢れる子どもたちに、さまざまな発見と経験を提供しています

英語のクラスの様子



蚕飼育の様子



ケガをした鳥のお世話



ケガをした鳥のお世話をし、命の大切さや思いやる気持ちを大切にしています



学校法人服部学園

**ピノキオ幼稚園**

☎048-588-8517

熊谷市善ヶ島1502

〈預かり保育〉

7:30～18:30(平日)

春・夏・冬休み中も毎日!



子育て関連施設一覧

## 地域型保育施設

施設名	所在地	電話番号	受入れ年齢
キッズハウス籠原保育室	籠原南1-7-5	048-533-4149	生後2か月～2歳
なでしこ家庭保育室[わらべ]	柿沼988-1	048-527-0880	生後6か月～2歳
りゅうさい保育所	佐谷田3772-1	048-524-3311	生後2か月～2歳
野鳥の森うさぎ保育園	瀬南146	048-527-3757	生後2か月～2歳
あかね保育室	玉井2-32	048-531-0144	生後6か月～2歳
もみの木共同保育所	別府4-136	048-533-5077	生後8週～2歳
さくらキッズ保育園	桜木町2-97 中野屋ビル1階	048-580-7776	生後8週～2歳
ことぶきつくし保育園	籠原南1-91	048-533-0776	生後8週～2歳
保育室 黒ひげ先生	久下1236-10	048-521-1184	生後8週～2歳
奈良ベビー保育園	中奈良1163-1	048-501-7388	生後8週～2歳
まこと保育園	上之1502-5	048-598-7020	生後6か月～2歳
乳児園きらり	佐谷田645-1	048-580-7004	生後8週～2歳

## 認可外保育施設

施設名	所在地	電話番号	受入れ年齢
FUN☆TASTIC	肥塚711-2	070-8375-0774	2歳～5歳



埼玉県多様な働き方実践企業を紹介します！

### 社会福祉法人 埼玉慈恵会

- 2008年度 熊谷市子育て支援優良企業認定
- 2012年度 埼玉県多様な働き方実践企業  
プラチナ認定(埼玉慈恵病院)
- 2023年度 埼玉県多様な働き方実践企業  
プラチナ認定(介護老人保健施設ぬくもり)



## 児童館

児童館名	所在地	電話番号
荒川児童館	河原町2-173	048-522-0802
東児童館	銀座4-9-6	048-525-1928
西児童館	新堀新田576-1	048-532-1841
雀宮児童館	上之1305-1	048-521-2673
大幡児童館	代597-4	048-525-7710
箱田高齢者・児童ふれあいセンター	中央1-149	048-521-8441
上須戸児童館	上須戸1055-3	048-588-8587
妻沼児童館	弥藤吾692-1	048-589-1621

## 放課後児童クラブ

〈公立〉

児童クラブ名	所在地	電話番号
東児童クラブ(児童館併設)	銀座4-9-6	048-525-1928
第2東児童クラブ	末広3-4-1	048-526-6325
第3東児童クラブ	末広3-4-1	048-577-4330
第4東児童クラブ	末広3-4-1	048-525-0185
箱田児童クラブ(児童館併設)	中央1-149	048-521-8441
第2箱田児童クラブ	中央1-1	048-526-2541
第3箱田児童クラブ	中央1-1	048-525-1278
第4箱田児童クラブ	中央1-1	048-501-7356
石原児童クラブ	石原3-27	048-580-4938
第2石原児童クラブ	石原3-1-1	048-522-6428



児童クラブ名	所在地	電話番号
第3石原児童クラブ	石原3-1-1	048-521-3701
雀宮児童クラブ(児童館併設)	上之1305-1	048-521-2673
成田星宮児童クラブ	上之2810	048-521-0401
大幡児童クラブ(児童館併設)	代597-4	048-525-7710
第2大幡児童クラブ	代681	048-525-2219
第3大幡児童クラブ	代681	048-526-7744
第4大幡児童クラブ	代681	048-577-3355
佐谷田児童クラブ	佐谷田1030	048-524-5361
第2佐谷田児童クラブ	佐谷田1030-9	048-501-5602
第3佐谷田児童クラブ	佐谷田1030	048-577-7266
大麻生児童クラブ	大麻生51	048-531-3611
第2大麻生児童クラブ	大麻生48-5	048-533-0300
玉井児童クラブ	高柳116-1	048-533-2875
第2玉井児童クラブ	高柳116-1	048-531-2601
第3玉井児童クラブ	高柳116-1	048-531-0506
第4玉井児童クラブ	高柳116-1	未定
久下児童クラブ	久下808	048-577-6050
南児童クラブ	榎町343	048-521-1120
第2南児童クラブ	榎町343	048-580-7099
中条児童クラブ	上中条892-1	048-524-3361
吉岡児童クラブ	万吉2104	048-501-6333
別府児童クラブ	西別府29-1	048-531-3615
第2別府児童クラブ	西別府35-2	048-578-8289
第3別府児童クラブ	西別府29-1	048-579-5572
三尻児童クラブ	三ヶ尻2862-1	048-579-5858
奈良児童クラブ	下奈良561-3	048-525-6110
荒川児童クラブ(児童館併設)	河原町2-173	048-522-0802
桜木児童クラブ	桜木町2-33-1	048-577-5531
西児童クラブ(児童館併設)	新堀新田576-1	048-532-1841
籠原児童クラブ	新堀1143	048-531-2412
第2籠原児童クラブ	新堀1165-1	048-532-8384
第3籠原児童クラブ	新堀1165-1	048-533-8250
新堀児童クラブ	新堀182	048-533-4562
第2新堀児童クラブ	新堀182	048-594-7811
大里さくら児童クラブ	箕輪30-1	0493-39-5570
大里第2さくら児童クラブ	小泉243-1	048-536-1591
長井児童クラブ	箕輪730-1	048-588-7974
秦児童クラブ	葛和田831	048-589-3521
妻沼児童クラブ	妻沼1492-1	048-589-3310

児童クラブ名	所在地	電話番号
妻沼西児童クラブ(児童館併設)	弥藤吾692-1	048-589-1621
第2妻沼西児童クラブ	弥藤吾692-3	048-589-0737
江南南児童クラブ	須賀広599-1	048-536-0155
第2江南南児童クラブ	小江川1881	048-577-5565
江南北児童クラブ	成沢62-1	048-536-0510
第2江南北児童クラブ	三本359	048-577-7051

## 〈私立〉

学童クラブ名	所在地	電話番号
しいのみ学童クラブ	上之1795-1	048-524-6202
まこと学童クラブ	上之1355	048-524-1261 (まことこども園)
久下トミヨ学童クラブ	久下1396	048-527-0547
学童クラブ子供の家	村岡311	048-536-5323 (こどもの家保育園)
筆原若竹学童クラブ	新堀546	048-531-3911 (筆原さみどり認定こども園)
三尻幼稚園学童クラブ	三ヶ尻2744-2	048-532-3990 (三尻こども園)
奈良児童園	中奈良1296-1	048-527-8139
わらしべ学童クラブ	弁財203	048-588-7970 (わらしべの里共同保育所)

## 障害児通所支援施設

施設名	所在地	電話番号	サービス名称	
			発達支援 児童	放課後等 デイサービス
熊谷市立あかしあ育成園	上川上256-1	048-524-3694	○	
児童発達支援事業所 chouchou(シュシュ)熊谷	原島1066-3	080-9435- 2443	○	
コペルプラス 熊谷教室	鎌倉町150 熊谷朝日第二ハイツ201号室	048-598-6287	○	
児童発達支援 BAMBOOHAT KIDSかごはら教室	新堀新田614-1西号室	048-598-8560	○	
てらびあぼけっと 籠原駅前教室	新堀747-1 グランフロント・ジョウエイ102号室	048-598-4174	○	
てらびあぼけっと熊谷教室	筑波1-27-3 サンハイツ大和第一1105	048-578-4820	○	
グローバルキッズ メソッド86	広瀬471-5	048-598-7482	○	

施設名	所在地	電話番号	サービス名称	
			発達支援 児童	放課後等 デイサービス
コペルプラス籠原教室	新堀902-4 新堀倉庫付事務所101号室	048-598-4463	○	○
スポーツひろば プレイスキッズ肥塚教室	肥塚4-164	048-580-5061	○	○
福祉医療センター太陽の園	津田1855-1	0493-39-2851	○	○
障害福祉サービスセンター ほほ笑み	西野4-4	048-598-3953	○	○
児童デイサービスひかり	小島527	048-598-3593	○	○
縁キッズ	石原2-14-2	048-501-6290	○	○
こどもサポート教室 「きらり」熊谷校	鎌倉町132 わたなべビル1階	048-501-5905	○	○
シェルフ かごはら教室	籠原南1-39 コンフォート籠原南103	048-598-4497	○	○
シェルフ かごはら第2教室	新堀919-10	048-514-7355	○	○
noone(ノーネ)	村岡469	048-598-4023	○	○
キッズハウスさいこん	樋春1963-2	048-527-0145	○	○
すてあ	上之1877-4	048-598-4075	○	○
こぼんはうすさくら 熊谷教室	本町2-74-2 MRビル4階	048-501-0556	○	○
児童デイサポート らぐらす上中条	上中条804-4	048-579-5163	○	○
すり〜る	新堀337-4	048-577-3428	○	○
こどものいえ・ミーサ	戸出1048-8	048-598-6435	○	○
放課後等デイサービス ウィズ・ユーク玉熊谷	肥塚697-3	050-8881- 7688	○	○
ともパレ	妻沼1435-6 増田ビル2階	070-4036- 1761	○	○
オールウェイズ テディ	久保島915-1	048-501-2015	○	○
放課後等デイサービス くりのみ	下奈良498-1	048-523-0189		○
ハッピーテラス熊谷教室	銀座1-19	048-594-9300		○
Viewキャリア！熊谷校	筑波2-50-1 Center Field Kumagaya 7階	048-501-8677		○
放課後等デイサービス なでしこ	柿沼955-2	048-598-3338		○
放課後等デイサービスゆうらく	宮町1-64	048-522-6633		○
サンFC熊谷	上之1980-4 2F	080-3272- 6247		○
児童デイサービス ありがたい熊谷	末広1-49 金井ビル1階	048-522-7070		○
サンFC熊谷 第二事業所	別府5-96 ロイヤルハイツ片桐112	080-4759- 2962		○
エスペランサKIDS	中西2-8-5 中西貸店舗2階	048-501-6762		○
グローバルキッズ メソッド124	広瀬471-5	048-598-8253		○

## 地域子育て支援拠点

### 持ち物情報

飲み物、ミルク、ねんね期のお子さん用のバスタオル等、地域子育て支援拠点やお子さんの年齢によって必要な持ち物が異なります。詳しくは、利用する地域子育て支援拠点にご確認ください。

### 子育て広場「にこにこ」

場所	向谷373-1 吉見保育所内
開催日	毎週 月～金曜
時間	9:15～12:15 13:00～15:00
年齢	0～おおむね3歳未満の児童とその保護者
利用方法	予約なし
費用	無料
連絡先	にこにこ直通 <b>0493-39-1208</b> こども相談課 <b>048-577-8480</b>
その他	お子さんの成長を一緒に喜び共感できる場、楽しく遊べる場、ホッとできる場として皆様のご利用をお待ちしております。

### すずかけ

場所	円光2-10-10 第三なでしこ保育園3階
開催日	毎週 月～金曜
時間	9:15～12:15 13:00～15:00
年齢	0歳～就学前まで
利用方法	月・水・金…予約制 火・木…予約なし 電話受付 月～金曜 13:00～16:00
費用	原則 無料 ※講座内容によって参加費有
連絡先	<b>048-520-1518</b>
その他	親子で一緒に遊んだり、おしゃべりしたり、安心してゆっくり過ごせるひろばです。初めての方も大歓迎です。

### わくわくキッズ

場所	三ヶ尻1817 ことぶき花ノ木保育園内
開催日	毎週 月～金曜 ※月1回程度 土曜
時間	9:00～11:30 12:30～15:00
年齢	0～就園前
利用方法	事前予約制 電話受付 月～金曜 9:00～15:00
費用	無料
連絡先	直通 <b>090-5537-6071</b>
その他	様々なイベントを企画し、皆様に安心して楽しく利用していただける空間づくりを心がけています。ぜひ遊びに来てください。

### くるみの木

場所	平戸1090 くるみ保育園敷地内
開催日	月～金曜(年齢別で開所)
時間	8:30～10:00 10:00～11:30 11:30～13:30(個人面談)
年齢	0～就学前
利用方法	事前予約制(当日受付可)
費用	原則 無料 実費徴収あり
連絡先	<b>048-522-2059</b>
その他	木々に囲まれた広い園庭で水・砂・土に触れ、身体を動かして遊びましょう。1年を通して畑で作物を育て、収穫し楽しんでいきます。

## もちもちの木

場所	今井1136 第二くるみ保育園内
開催日	月～金曜
時間	8:30～13:30
年齢	0～就学前
利用方法	事前予約制(当日受付可)
費用	原則 無料 ※実施内容により実費徴収有り
連絡先	<b>048-524-8181</b>
その他	広い園庭で親子一緒に砂遊び・水遊びなど元気に楽しく過ごしましょう。イベントなど、詳しくはホームページでご確認ください。

## ほしのこひろば

場所	池上576-1 ほしのみや保育園内2F
開催日	月～金曜
時間	9:00～14:00
年齢	0歳～就学前・プレママ
利用方法	事前予約制・当日受付可(予約受付は開催時間内)
費用	無料 ※講座等の内容により実費徴収有
連絡先	<b>080-4005-5611</b> (9:00～16:00)
その他	支援室や保育園グラウンドでみんなで楽しく遊びましょう。お気軽にお問い合わせください。お待ちしております。

## なかよしクラブ

場所	筑波3-202 ティアラ21 4F
開催日	毎週 月～金曜
時間	10:00～12:30 13:00～15:30
年齢	0～就学前
利用方法	事前予約制(電話又はメール)
費用	無料
連絡先	<b>048-599-0022</b> メール <a href="mailto:nisato-dai2sien@outlook.jp">nisato-dai2sien@outlook.jp</a>
その他	アットホームな雰囲気です。初めての方も大歓迎です。皆でお話をしたり、楽しく遊んだりしましょう。ご連絡、お待ちしております。

## ひだまり

場所	三本1559
開催日	毎週 火～木曜
時間	9:00～14:00
年齢	0～就学前
利用方法	予約なし
費用	無料
連絡先	<b>048-598-7645</b>
その他	心に疲れを感じたら「ひだまり」で季節の行事や製作などを通していろいろな話をしませんか。ぜひ、日向ぼっこにきてください。



令和8年度から3か所の拠点がリニューアルオープンします。

新しい内容は、くまっしえ発育自ポータルサイトをご覧ください。

- ①くまキッズ「森のくまっぺ広場」(令和8年4月開設予定)
- ②妻沼児童館「子育てひろば SUNNY(サニー)」(令和8年4月開設予定)
- ③大麻生会館「出張ひろば」(令和8年10月開設予定)

## たじまっこ倶楽部

場所	上根432 第二田島保育園内2F
開催日	毎週 月～金曜
時間	9:30～12:30 13:30～15:30
年齢	0～就学前
利用方法	事前予約制(当日までに予約・電話 受付時間は開催時間内)
費用	無料
連絡先	<b>048-588-3411</b>
その他	子育ての息抜きに、アットホーム なたじまっこでのんびり遊んでみ ませんか？楽しいことが大好きな スタッフがお待ちしています♪

## 子育てひろばポラン

場所	弁財203 わらしべの里共同保育所内
開催日	火・水・金
時間	9:30～14:30
年齢	主として0～就学前
利用方法	事前予約制
費用	無料 ※子育て講座の内容によっては実 費を徴収します。
連絡先	<b>048-588-7970</b>
その他	杉の床張りのお部屋と中庭がある 心地よい環境です。水や砂遊び、体 を動かす遊びがいっぱいできます よ！

## 出張ひろばポコ

場所	別府4-136 もみの木共同保育所内
開催日	月・木
時間	9:30～14:30
年齢	主として0～就学前
利用方法	事前予約制(電話)
費用	無料
連絡先	<b>048-533-5077</b>
その他	別府第二公園の目の前にあるもみ の木共同保育所内です。園児たち の様子を見ながらお庭でいっぱい 遊べます。

## のこちゃんひろば

場所	籠原南1-133 籠原のこキッズ保育園内
開催日	月～金曜
時間	9:30～11:10 11:10～12:50 12:50～14:30
年齢	生後6か月～就園前乳幼児とその 保護者
利用方法	事前予約制 ※月曜日のみフリー開放のため先 着順
費用	無料 ※イベント内容によっては教材費 等の実費徴収あり
連絡先	<b>048-531-3901</b>
その他	お子さんが遊ぶだけでなくお母さ ん方も楽しくお話をしに来ません か？職員一同お待ちしております☆ お気軽にお問い合わせください。



## パーシモン

場所	柿沼921-9 なでしこ保育園内
開催日	毎週 月～金曜
時間	9:30～12:15 13:00～15:15
年齢	0～就学前まで
利用方法	事前予約制(当日受付可) 状況により変更あり
費用	原則、無料 ※講座内容により実費徴収あり
連絡先	<b>048-501-0018</b>
その他	“支援センターデビュー”のお手伝いができたら!と思っています。まずは気軽にお電話ください。スタッフ一同お待ちしております♡

## どんぐりメイト

場所	中奈良1296-1 奈良児童園隣
開催日	毎週 月～金曜
時間	9:00～14:00
年齢	0～就学前
利用方法	イベント以外は予約不要
費用	無料
連絡先	<b>090-7234-5134</b>
その他	妊婦さん・パパ・ママ・祖父母の方を、自然豊かな広いお庭や砂場・スタッフが待っています。一緒に子育てを楽しみましょう。

## 立正大学子育て支援センターベアリス

場所	万吉1700 立正大学熊谷キャンパス6号館内
開催日	火～土曜
時間	9:00～14:00 (イベント時変更あり)
年齢	主として0～就学前
利用方法	イベント以外は予約不要
費用	無料
連絡先	<b>048-539-1535</b> メール <a href="mailto:bearris@ris.ac.jp">bearris@ris.ac.jp</a>
その他	木や布の玩具がたくさんあり、暖かくて優しい空間です。庭も広く砂場や遊具で遊ぶ事もできます。ゆっくりと過ごしてくださいね。

## 0.1.2.3さいくまっぺ広場

場所	本石2-135 イオン熊谷店3F
開催日	毎週 月～金曜、日曜
時間	9:30～12:00 13:00～15:30
年齢	0～3歳のお子さんと保護者、祖父母、妊婦さんも歓迎
利用方法	イベントのみ予約制
費用	原則 無料 ※参加費がかかることもあります。
連絡先	<b>070-4809-1025</b>
その他	イオン店内にあり、日曜日も開催しています。パパの利用も多いアットホームな広場です。ぜひ、遊びに来てくださいね♪

## くまっぺ広場第2

場所	原島315 くまびあ内
開催日	毎週 月曜、水～土曜
時間	9:30～12:00 13:00～15:30
年齢	0～3歳のお子さんと保護者、祖父母、妊婦さんも歓迎
利用方法	午前事前予約制・午後予約なし
費用	原則 無料 ※参加費がかかることもあります。
連絡先	<b>080-8892-5453</b>
その他	四季を感じられる自然いっぱいの広場です。はじめの1歩はドキドキしますよね。まずは見学からでも。ぜひお問い合わせください。

※変更がある場合があります。開設日時、活動内容等については、育自ポータルサイト(P7)をご覧ください。各拠点に直接お問い合わせください。



## 利用者支援事業

子育て中の親子が集う場所で、子育て支援コーディネーター（保育士等）が子育てに関する色々な相談をお受けします。

### くまっぺ相談室

場所	本石2-135 イオン熊谷店3階 0.1.2.3さいくまっぺ広場併設
開催日	月・水・木・金・日
時間	9:30～12:00 13:00～15:30
年齢	18歳までのお子さんを持つ保護者
利用方法	来所・電話・オンラインやLINE相談 ※相談の予約ができます
費用	原則、無料 ※ただし相談内容によって、徴収有り
連絡先	<b>090-7817-5360</b>
その他	子育てで情報誌の発行・多胎児支援など、多様な子育ての応援。「Welcome Babyサロン」にて妊娠から伴走する相談室です。



### すずかけ相談室b(フラット)

場所	円光2-10-10 第三なでしこ保育園3F
開催日	月～金(祝日を除く)
時間	9:30～12:00 13:00～15:30
年齢	18歳までのお子さんの関係者
利用方法	来所・電話・オンライン相談
費用	原則、無料 ※講座により参加費有
連絡先	<b>0120-86-7045</b>
その他	辛い事もある子育てだけど一人じゃない、一緒に子育てをしていきましょう。気軽に話しに来てください。

### たじまっこ相談室

場所	上根432 第二田島保育園2F
開催日	月～金(祝日を除く)
時間	9:30～12:30 13:30～15:30
年齢	18歳までのお子さんの子育てについて相談がある方
利用方法	来所・電話での相談
費用	原則無料
連絡先	<b>048-588-3411</b>
その他	難しい相談事だけでなく、どんな小さな事でも大丈夫です。話すことで子育てが前向きになれば嬉しく思います。

## 子育てサロン・子育てサークル等

※活動日時等は変更になる場合があります。詳しくは、各サークル等にお問い合わせください。

サークル名等	活動場所	連絡先
<b>子育てサロン</b>		
えがお江南	江南公民館	048-580-4931
えがおアグリメイト	農業活性化センター アグリメイト	
<b>子育てサークル ほか</b>		
さくらんぼ文庫	個人宅(池田宅) 熊谷市箱田7-7-57	048-521-6830 1203michie@gmail.com
ママさんプラス くまびよ隊	さくらめいと	090-4199-8210 info@kumapiyotai.com
まことベビー&キッズ	まことこども園	048-524-1261
にこにこルーム	子育て支援センター (三尻保育園2Fホール わんぱく広場)	048-532-3990
子育てサークル バンビ	イオン熊谷店内3F 『0・1・2・3さいくまっぺ広場』	070-4809-1025 0・1・2・3さいくまっぺ広場
SUNSUNSUN	イオン熊谷店内3F 『0・1・2・3さいくまっぺ広場』	090-7817-5360 くまっぺ相談室
おしゃべり音楽サークル ぽっぷりーず	熊谷市スポーツ・文化村「くまびあ」 2階音楽演劇練習室等	090-2908-1601
ろばのこクラブ	熊谷キリスト集会	090-6006-1525
ひなたぼっこ	大里ふれあいセンター	0493-81-5595 kirakira5535@gmail.com
ポコ・ア・ポーコ	妻沼中央公民館	048-588-7836 ritomikku.menuma123@gmail.com
にしめぬま幼稚園 2歳児親子教室 0・1Club	にしめぬま幼稚園	048-588-5199 info@nishimenuma.jp
多国籍親子サークル (International Faminy's Club)	イオン熊谷店内3F 『0・1・2・3さいくまっぺ広場』	090-7817-5360 くまっぺ相談室
<b>その他</b>		
(子育て情報誌) HOP STEP JUMP	イオン熊谷店内3F 『くまっぺ相談室』	080-1115-5588 NPO法人子育てネットくまがや

最新の情報は市ホームページを  
ご覧ください。



活動日時	活動内容等
隔月第4金曜 10:00～11:00	主任児童委員が行う0～3歳児とその保護者を対象としたつどいの場です。工作、季節のイベント、子連れで参加できる講習会や音楽会などを行います。
随時、月末土曜 10:00～	0歳～小学生を対象としたおはなし会です。(語り・絵本の読み聞かせ・手遊び・紙芝居など。出前おはなし会も行っています。)
毎月3回不定期 平日 9:30～12:00 土曜 13:30～16:30	子連れで参加できる吹奏楽団です。
月キッズ 火ペビー 10:00～12:00	0～未就園児が対象。手遊び・歌・絵本の読み聞かせ・園庭や遊戯室での自由遊びも行えます。また、キッズは季節ごとのイベントも開催します。
年間30回 2歳児クラス(火・金) 9:00～10:20 1歳児クラス(火・木・金) 10:40～12:00	手遊び・歌・遊戯・楽器あそび・リトミック・絵本・紙芝居・製作・室内遊具を使った運動遊び・ゲーム・戸外あそび
毎月第2木曜 9:30～12:00 不定期で外遊び企画等	関西出身のママとその子どもが対象のサークルです。工作や外遊び、季節のイベントなどを行います。
毎月第1木曜他 10:00～12:00	ダウン症児と家族のサークルです。おしゃべり会やイベントなどを行います。
土日祝日(不定期) ※会場により変更あり 9:00～12:00または13:00～17:00	ミニコンサート、リトミック、子どもたちの合奏などを行う音楽サークルです。
毎月第2・第4火曜 ※祝祭日を除く 10:00～12:00	自由遊び・手遊び・絵本の読み聞かせなど
第2・第4木曜 10:00～11:00	ベビーマッサージ・手形足形アートなど
原則第2・第4火曜 10:30～11:30	リトミックを中心とした子どもとのふれあい活動
2歳児親子教室 毎月1回 0・1Club各年齢 毎月1回 10:00～11:30	季節の製作やふれあい遊び、絵本の読み聞かせ、戸外遊び、自由遊び、誕生日会、手遊び、季節の歌、ベビーマッサージなど。
月1回 日曜日13:00～15:30	国外から日本にいらして、子育てをしている家族が交流し、情報交換できる場所です。ご家族のお友達作りの場としてもご活用ください。
年2回発行(3・9月)	県北、熊谷・行田・深谷の地域に根ざした子育て情報を掲載しています。年6回程度の編集会議等があります。

# 行政機関

## 〈市の機関等〉

機関等	連絡先	所在地、建物名等
こども政策課	048-524-1111 (内線292、372、289、523、255、585)	〒360-8601 宮町2-47-1 市役所(本庁舎)
くまっこるーむ	048-523-1066(直通、月～金) 048-524-1111(土曜開庁日)	
保育課	048-524-1111 (内線296、301、431、433、537、538)	
	内線570(保育コンシェルジュ)	
	048-524-1460(保育) 048-524-1131(学童)	
障害福祉課	048-524-1111 (内線287、291、489、530、531)	
	048-524-1451(福祉)	
	048-580-7017(援護)	
障害者基幹相談支援センター 「くまさぽ」	048-580-4633(1階)	
教育総務課	048-524-1111 (内線381、382、392、517、547)	
	048-524-1651(直通)	
学校教育課	048-524-1111 (内線314、315、383、385、386)	
教育研究所	048-524-1111 (内線314、315、393、551)	
	048-525-7830(相談用)	
大里行政センター市民福祉係	0493-39-0311(代表)	〒360-0195 中曽根654-1
妻沼行政センター福祉係	048-588-1321(代表)	〒360-0292 弥藤吾2450
江南行政センター市民福祉係	048-536-1521(代表)	〒360-0192 江南中央1-1
こども相談課	048-580-4931(庶務係)	〒360-0816 石原3-27 子育て支援・保健拠点施設 くまキッズ
	048-577-8480(相談支援係)	
家庭児童相談室	048-527-2700	
健康推進課	048-528-0601	
地域保健課	048-525-2722	
くまっこるーむ(こども館)	048-527-8600	
熊谷市ホームページ	<a href="https://www.city.kumagaya.lg.jp/">https://www.city.kumagaya.lg.jp/</a>	

## 〈市以外の機関〉

- 埼玉県熊谷児童相談所  
〒360-0014 箱田5-13-1 ☎048-521-4152
- 埼玉県熊谷保健所  
〒360-0031 末広3-9-1 ☎048-523-2811
- 埼玉県北部福祉事務所  
〒367-0047 本庄市前原1-8-12 ☎0495-22-0140
- 地域センターたいよう(埼玉県医療的ケア児等支援センター)  
〒369-0101 津田1855-1 福祉医療センター太陽の園 内 ☎0493-39-1114

## 熊谷市医療機関等一覧

熊谷市内の医療機関等をお探しの方は、次のホームページをご利用ください。  
※急な病気やけがでお悩みの場合は、P33「急な病気やけがをしたら」をご覧ください。

### ①熊谷市医師会所属の医療機関

※一覧はこの後明記しています。



熊谷市医師会  
<https://www.kumagaya-med.or.jp/search/>

### ②医療情報ネット

全国の医療機関や薬局を検索できるシステムです。  
熊谷市医師会に所属しない機関や助産院等の検索も可能です。



### ③熊谷市歯科医師会



熊谷市歯科医師会  
<https://www.kumashi.or.jp/search2.html>

### ④熊谷薬剤師会所属の薬局

熊谷薬剤師会  
<http://kumagaya-ph.or.jp/member/>

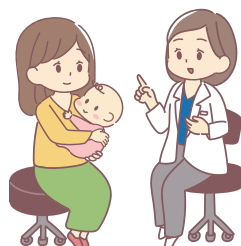

## 〈熊谷市医師会所属の医療機関一覧〉

※熊谷市医師会ホームページ医療機関検索情報をまとめたものです。

掲載内容は変更となっている場合があります。受診される際は必ず事前にお電話等で直接医療機関にご確認ください。

※予約制の医療機関もございます。

●診療科目は原則として下記の略称を用いました。

内…内科	ペ…ペインクリニック	リウ…リウマチ科
呼内…呼吸器内科	甲状…甲状腺科	小…小児科
呼…呼吸器科	緩内…緩和ケア内科	皮…皮膚科
循内…循環器内科	性…性病科	泌…泌尿器科
循…循環器科	外…外科	産婦…産婦人科
消内…消化器内科	呼外…呼吸器外科	産…産科
消…消化器科	心外…心臓外科	婦…婦人科
胃内…胃腸内科	血外…血管外科	眼…眼科
胃…胃腸科	消外…消化器外科	耳…耳鼻咽喉科
糖内…糖尿病内科	乳外…乳腺外科	リハ…リハビリテーション科
腎内…腎臓内科	小外…小児外科	放…放射線科
神内…神経内科	肛外…肛門外科	放診…放射線診断科
脳内…脳神経内科	大肛外…大腸肛門外科	放治…放射線治療科
神…神経科	肛…肛門科	麻…麻酔科
心内…心療内科	整外…整形外科	病理…病理診断科
精…精神科	脳外…脳神経外科	歯…歯科
漢内…漢方内科	形外…形成外科	訪問…訪問診療
内視…内視鏡内科	手外…手外科	他…その他
人内…人工透析内科	歯口外…歯科口腔外科	
ペ内…ペインクリニック内科	アレ…アレルギー科	

※掲載順は住所の50音順

病院名	住所	電話番号	診療科目
森医院こどもクリニック	石原100-1	048-599-3344	小
埼玉慈恵病院	石原3-208	048-521-0321	内、外、整外、循内、呼内、消内、消外、泌、脳外、手外、形外、リハ、放、麻
西熊谷病院	石原572	048-522-0200	精
よしおか内科こどもクリニック	伊勢町212-1	048-501-1135	内、小、消、アレ
埼玉県立循環器・呼吸器病センター	板井1696	048-536-9900	循内、腎内、心外、血外、放診、放治、呼内、緩内、呼外、消外、脳外、脳内、リハ、麻、病理、整外、眼、耳、歯
あさひクリニック	今井1266-1	048-526-2882	外、内、胃、肛
ワイルドナイツクリニック	今井68-1	048-578-4272	整外、リハ
小林医院(江南)	小江川1963	048-536-1066	内、小
大塚医院ファミリークリニック	大麻生1396	048-501-6115	内、小、訪問

予防接種の実施医療機関については、右記二次元コード又は「熊谷市 お子さんの予防接種の受け方」で検索してください。



病院名	住所	電話番号	診療科目
熊谷ペインクリニック	太井1640-1	048-501-1266	麻、ペ
たばたキッズクリニック	太井1640-4	048-599-2417	小
森田皮膚科クリニック	太井1640-2	048-501-1141	皮
あべ泌尿器科	太井1641-5	048-599-0221	泌
さめじまボンディングクリニック	太井1681	048-526-1103	産、婦、形外、小
ゆうあい内科・脳神経クリニック	太井1685-1	048-522-8880	脳外、内、神内、リハ
山本内科胃腸科医院	大原1-1-33	048-521-7371	内、胃、小
しづや医院	大原2-7-10	048-522-7022	小、内
くまがやクリニック	大原3-6-3	048-523-0003	内、腎内
西田医院	小曾根111-1	048-525-3345	泌、外、内、皮
佐川医院	小曾根745-2	048-524-3939	内
野口医院	鎌倉町3	048-521-1112	内、外、胃、小
木元整形脳神経外科医院	上川上491-1	048-521-2201	整外、脳外
熊谷内科小児科 たかしの森クリニック	上奈良1296	048-528-2288	内、小、アレ、循、胃
清水内科	上之1562-1	048-526-1530	内、循内、消内、小
くりはら皮フ形成外科	上之2559-18	048-598-7092	形外、皮
松崎整形外科	上之3137-5	048-527-1511	整外、リハ、リウ
小澤整形外科医院	上之3499	048-522-1253	整外、リハ
熊谷生協病院	上之3854	048-524-3841	内、小
かみのクリニック	上之3876-1	048-501-0010	内
五十嵐医院	上之520-1	048-522-6432	泌、内、外

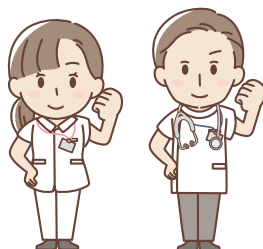

病院名	住所	電話番号	診療科目
まつもと耳鼻咽喉科	上之748-3	048-525-4133	耳
小林クリニック	河原町2-5	048-521-4477	内、胃、循、呼
たがやクリニック	銀座1-110	048-522-4480	内、小
ユズリ葉メンタルクリニック	銀座1-152 2階	048-580-4837	精、心内
メディカルプラザ熊谷	銀座2-28	048-523-7699	内、心内、神、精
ねごろクリニック	銀座5-6-13	048-522-0038	内、小、消
鈴木医院	葛和田1117-1	048-588-0112	内、消、小
くぼじまクリニック	久保島1785-2	048-533-7511	内、循内、糖内、消内、腎内(人工透析)、大肛外、外、形外、泌、リハ
木原医院	肥塚1-13-1	048-529-7613	内、循、呼
石川クリニック	肥塚1154-3	048-501-1870	内、消、小
君島整形外科医院	肥塚1383-5	048-527-0981	整外、リハ
平田クリニック	肥塚4-205	048-526-1171	内、小、産婦、胃、循
こいづかクリニック	肥塚4-65	048-526-3225	内、腎内、人内
埼玉江南病院	江南中央2-7-2	048-536-1366	精、心内、内
あいざわクリニック	桜木町1-195	048-520-1730	消内、内、外
正田眼科クリニック	桜木町1-71	048-599-3633	眼
正田整形外科クリニック	桜木町1-71	048-599-3622	整外、皮、リハ、リウ
かくたクリニック	佐谷田1542-1	048-501-0771	小、内
熊谷外科病院	佐谷田3811-1	048-521-4115	外、内、整外、消内、消外、循内、形外、泌、脳外、皮、肛外、リハ
吹田脳外科医院	佐谷田743	048-599-3655	脳外、内、外
岡田医院	拾六間273	048-533-4666	胃、外、内、肛
ベルこどもクリニック	拾六間755-31	048-531-4152	小
さいとう小児科医院	拾六間788-34	048-532-6891	小

— 広 告 —

2027年の新病院 開院に向けて  
馬到成功、走り抜けてまいります！  
とうまの一年をよろしくお祈りします！

療法人藤和会

**藤間病院**

〒360-0031

埼玉県熊谷市末広2-137

☎048-522-0600(代)

藤間病院HP



JR高崎線 熊谷駅北口より徒歩15分

病院名	住所	電話番号	診療科目
藤間病院	末広2-137	048-522-0600	婦、整外、外、内、循内、消内、乳外、泌、内視、リウ、リハ、放、病理
西田クリニック	末広2-21	048-525-2100	脳外、内、漢内、ペ内、整外、外
関東脳神経外科病院	代1120	048-521-3133	脳外、神内、リハ、内、外、放、麻、歯口外
持田クリニック	玉井1148-1	048-598-5353	内、胃内
はぎわら眼科	玉井1744-1	048-533-1177	眼
千島内科クリニック	玉井314-3	048-530-6446	内、消、アレ、小
石丸安世記念 熊谷ディアベテスクリニック	玉井南1-1	048-532-6711	糖内、皮、歯
小林整形外科	玉井南1-49-2	048-533-8558	整外
中央脳神経外科	中央1-142	048-529-2525	脳外、脳内、内
今井医院	中央1-2	048-521-7257	内、循内
安原泌尿器科クリニック	中央2-258-1	048-520-2110	泌
えのもとクリニック	中央3-186	048-528-5555	小、小外、内
あい熊谷クリニック	筑波2-48-1 熊谷大栄ビル2F	048-598-6584	訪問
野口皮膚科診療所	筑波2-48-1 大栄日生熊谷ビル2階	048-525-3436	皮
三愛熊谷医院	筑波3-202 ティアラ21 2F	048-526-0031	内、胃、皮
西山整形外科 リウマチクリニック	筑波3-202 ティアラ21 4階	048-598-3777	整外、リウ
熊谷総合病院	中西4-5-1	0570-099-080	内、消内、循内、呼内、糖内、腎内、リウ、外、整外、小、脳外、脳内、泌、産婦、皮、眼、耳、形外、麻、放、他

— 告 告 —



こどもリハビリテーション

社会医療法人  
**熊谷総合病院**

TEL:0570-099-080    <https://www.kumasou.or.jp/>





子育て関連施設一覧

病院名	住所	電話番号	診療科目
松本医院(江南)	成沢887-3	048-536-7775	内、小、リウ
村上クリニック	新堀128	048-533-2691	内
かごはらメンタルクリニック	新堀715-2	048-533-8533	精、心内、神
河田医院	新堀新田503-1	048-532-6022	内、神内
坂本内科医院	新堀新田518-5	048-532-6334	内、循内
柴崎循環器科泌尿器科医院	新堀新田527-7	048-533-1511	循、泌
すみや医院	西別府1855-5	048-533-8890	泌、性、皮、内
いのクリニック	箱田1-12-24	048-528-8300	小、内、循内、アレ、消内、婦
新島整形外科	原島1-1	048-527-0133	整外、リハ、リウ
酒巻クリニック	原島555	048-527-1200	整外、リウ、リハ、耳
木村整形外科	原島689-4	048-527-0055	整外、リハ、リウ
池田内科眼科クリニック	原島935-1	048-520-2900	内、眼、小、循
高津江南クリニック	樋春1974-5	048-539-0500	内
こせがわ内科クリニック	広瀬226-6	048-578-5622	内
志村医院	本石1-218	048-521-0374	皮
長又医院	本石2-240	048-521-4565	内、呼内、腎内、リウ、消内、小
大川歯科眼科医院	本石2-59	048-521-3441	眼
吉田医院	本石2-61	048-521-1083	内、消
荻野耳鼻咽喉科医院	本町2-137	048-521-0357	耳
関根医院	本町2-43	048-521-1003	予防接種、乳幼児健診 ※保険診療は行っていません
森川整形外科医院	万吉2184-1	048-537-0336	整外
熊谷神経クリニック	万平町1-13	048-524-1181	精、心内、内
三尻小児科	三ヶ尻2887-1	048-530-1393	内、小



病院名	住所	電話番号	診療科目
林眼科	三ヶ尻335	048-533-5222	眼
ティーエムクリニック	三ヶ尻48	048-533-8836	内、消内、循内、呼内、乳外
北野医院	美土里町2-74	048-532-6145	内、小
籠原病院	美土里町3-136	048-532-6717	内、外、整外、消内、消外、循内、甲状腺、呼内、脳外、心内、泌
山本眼科外科	宮町1-133	048-521-2670	眼
三輪医院	宮町1-155-1	048-521-0773	内、内視
たかの眼科	宮町2-1	048-521-2759	眼
松井医院	宮町2-60	048-522-1680	内、小、
熊谷福島病院	宮前町1-135-2	048-525-2522	内、消内、循内、放
せき内科医院	宮前町2-133-1	048-598-7700	内、循内、消内
県西在宅クリニック熊谷	村岡307-1	048-578-8718	内
小林医院	村岡535-1	048-536-8888	内、小、皮、リウ
内田クリニック	妻沼1234	048-588-7605	内、消内、小
松本医院(妻沼)	妻沼1501	048-588-0037	内、循内
こばやし小児科	妻沼中央15-1	048-589-0011	小、内、循内、アレ
妻沼耳鼻咽喉科医院	妻沼東1-79-2	048-589-1567	耳
めぬま整形外科	妻沼東4-66-6	048-567-1170	整外
中島クリニック	妻沼東5-50	048-567-2070	内、小、泌、皮、アレ
健康スポーツクリニック	弥藤吾122-1	048-501-5656	整外、リウ
まつだ整形外科クリニック	弥藤吾180-1	048-567-0753	整外
石川医院	弥生1-50	048-521-0089	精、心内、内、脳内



熊谷市

# 子育て ガイドブック

令和8年4月発行

発行

熊谷市／株式会社サイネックス



熊谷市HP



サイネックスHP

制作

株式会社サイネックス 東京本部  
〒102-0083 東京都千代田区麹町5-3  
TEL.03-3265-6541(代表)

広告販売

株式会社サイネックス 埼玉支店  
〒330-8541 埼玉県さいたま市大宮区土手町1-49-8  
TEL.048-643-7120

※掲載している広告は、令和8年2月現在の情報です。

**UD**  
**FONT**

見やすく読みまちがえにくい  
ユニバーサルデザインフォント  
を採用しています。

無断で複写、転載することをご遠慮ください。

QRコードは株式会社デンソーウェブの登録商標です。

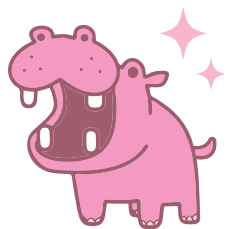

# みき歯科医院

院長 深澤 幹典

経歴	平成19年 新潟大学医学部大学院 修了	平成28年 日本歯科大学卒業
	顕微解剖学分野専攻(末梢神経、腎血管)	平成30年 ふかざわ歯科クリニック勤務
	平成19年 埼玉医科大学医学部解剖学教室 助教	令和6年 みき歯科医院開院

歯科・小児歯科・歯科口腔外科

診療時間	月	火	水	木	金	土	日	祝
9:00~12:00	○	○	/	/	○	○	/	/
14:30~18:00	○	○	/	/	○	△	/	/

△: 土曜午後は14:30~17:00

※水曜日は「ふかざわ歯科クリニック」勤務 ※時間外は応相談

熊谷市西別府1838-6 (別府中学校斜め向かい) **TEL 048-578-4365**



## エクステリアリフォーム

### 暮らしになじむ、やさしい外構

外構という仕事に携わって、私は“彩り”という豊かさを知りました。  
 毎日の動線が整うと、心が整う。  
 家の外が整うと、家族の呼吸が整う。  
 あなたの暮らしに、静かに寄り添う外構を一緒につくります。

### 長く愛せる外構を、いっしょに

*Creating exteriors you'll love for years to come, together.*



人工芝 Artificial Grass    カーポート Carport    フェンス Fence    門柱 Gatepost



Mira Ocean 受付時間 9:00-18:00 (平日) **TEL:048-501-7955** 無料相談・お見積りはこちらから

〒369-1108 埼玉県深谷市田中2113-2