

(2) 児童発達支援事業所

放課後等デイサービス事業所

運営法人	社会福祉法人 清風会	✓	児童発達支援事業所
事業所名	福祉医療センター 太陽の園	✓	放課後等デイサービス
		✓	居宅訪問型児童発達支援
		✓	保育所等訪問支援

1 利用可能な障害種別 ○ 利用可能です。 △ ご相談ください。 ☑ がついているサービスが利用可能なサービスです。

身体			精神			児童			その他			
したい 肢体	しかく 視覚	ほか その他	はったつ 発達	こうじのう 高次脳 きのう 機能	ほか その他	したい 肢体	ちてき 知的	いりようてき 医療的 ケア児		はったつ 発達	じゅうど 重度 しんしん 心身	なんびょうとう 難病等
						○		○		○		

2 サービスの内容

送迎について	送迎の有無	一部有	送迎料	送迎の範囲	熊谷市全域、その他の地域はご相談ください			
開所日	※☑がある場合は、開所しています。 ☑月 ☑火 ☑水 □木 ☑金 □土 □日 □祝 その他お休み（8月13日～8月15日、12月29日～1月3日）				定員	児童発達支援事業所	15	名
						放課後等デイサービス	5	名
利用時間	<児童発達支援事業所> 13時～18時30分 <放課後等デイサービス> 13時～18時30分 学校休業日は9時～16時 ※延長等に関してはご相談ください				費用	障害児福祉サービス費以外の実費負担 ☑ あり（※） □ なし （※）詳細はお問い合わせください。		
専門職員の配置	☑ 看護師	☑ 常勤	□ 非常勤（週 5 日）	5 名		□ 言語聴覚士	□ 常勤	□ 非常勤（週 日）
	□ 作業療法士	☑ 理学療法士	☑ 常勤	□ 非常勤（週 5 日）	1 名	☑ 社会福祉士	☑ 非常勤（週 5 日）	1 名
	☑ その他（保育士）	☑ 常勤	□ 非常勤（週 5 日）	5 名				

利用までの流れ

電話窓口でどのサービスを利用したいのかお申し出ください。その後は担当者が対応いたします。利用されるサービス内容により流れが違いますのでご了承ください。障害者手帳や受給者証等が必要です。診療情報提供書等をご用意いただく場合がございます。施設見学は随時行っております。

【わたしたちは、こんな事業所です。～事業所からのアピール～】

事業所紹介

福祉医療センター太陽の園は、重度の知的障害と重度の肢体不自由が重複した重症心身障害児（者）を主な利用対象者として入所、短期入所及び通所の各サービスを提供する事

3 連絡先

〒369-0101 埼玉県熊谷市津田1855番地1
0493-39-2851
FAX 0493-39-2247
info@seifu-kai.or.jp
HP http://www.seifu-kai.or.jp



運営法人	熊谷市	✓	児童発達支援事業所
事業所名	熊谷市立あかしあ育成園		放課後等デイサービス
			居宅訪問型児童発達支援
			保育所等訪問支援

1 利用可能な障害種別 ○ 利用可能です。 △ ご相談ください。 ☑ がついているサービスが利用可能なサービスです。

身体			知的	精神			児童						
肢体	視覚	その他		発達	高次脳機能	その他	肢体	知的	医療的ケア児	発達	重度心身	難病等	その他
							○	○	○	○	○	○	○

2 サービスの内容

送迎の有無	無	送迎料	送迎の範囲			
開所日	※☑がある場合は、開所しています。 □月 ☑火 ☑水 ☑木 ☑金 ☑土 □日 □祝			児童発達支援	20	名
その他お休み	(年末年始12/29~1/3、月曜祝日の場合の翌火曜日)					
利用時間	火~土: 9:00~16:00 <通園> 9:30~14:00 (土: 9:30~12:00) <訓練> 9:00~16:00 (個別時間)			障害児福祉サービス費以外の実費負担	☑ あり(※) □ なし	
専門職員の配置	☑ 看護師	□ 常勤	☑ 非常勤 (週 3~4 日)	1	名	
	☑ 言語聴覚士	□ 常勤	☑ 非常勤 (月 1 日)	1	名	
	□ 作業療法士	☑ 理学療法士	□ 常勤	☑ 非常勤 (週 4 日)	1	名
	□ 社会福祉士	□ 精神保健福祉士	□ 常勤	□ 非常勤 (週 日)		名
	□ その他 ()	□ 常勤	□ 非常勤 (週 日)			名

利用までの流れ

- ・ 随時、見学や相談をしていただき、空き状況により通園 (一時通園) ができます。
- ・ 母子健康センターに相談していただき、状況に応じ利用開始となります。

【わたしたちは、こんな事業所です。~事業所からのアピール~】

事業所紹介

0~5歳児の子ども達が親子で通園し、一日を過ごします。
遊びや生活経験を広げ、人との関りを通し、コミュニケーションや社会性を育てていきます。
状況に応じ、理学療法士による個別訓練や運動支援を行います。(補装具の製作)
また、日常生活動作についての相談や支援を行います。

◇ 日課表 ◇

<保育>	<機能訓練>
9:30 登園、自由遊び	9:00
10:30 朝の集まり 設定遊び...運動、感触 感覚、etc.	水分・トイレ
12:00 昼食(お弁当など) 体操、お話	トイレ
14:00 お帰り	16:00

3 連絡先

〒360-0004	
熊谷市上川上256-1	
048-524-3694	
FAX 048-521-8434	
akashia@city.kumagava.lg.jp	
HP	

親子で楽しく過ごそう♪

子どものことを理解し、関りを学んでいこう!

- * 夏祭り 行事体験
- * 七夕
- * 運動会
- * 収穫体験
- * お楽しみ会
- * 豆まき

通園児の

- ・ 言語、心理相談
- ・ 進路の相談

※利用の方以外の相談も随時受け付けています。

相談

運営法人	株式会社HDK	✓	児童発達支援事業所
事業所名	障害福祉サービスセンターほほ笑み	✓	放課後等デイサービス
			居宅訪問型児童発達支援
			保育所等訪問支援

1 利用可能な障害種別 ○ 利用可能です。 △ ご相談ください。 ☑ がついているサービスが利用可能なサービスです。

身体			知的	精神		児童			難病等	その他		
肢体	視覚	その他		発達	高次脳機能	その他	肢体	知的			医療的ケア児	発達
									○		○	

2 サービスの内容

送迎について	送迎の有無	有	送迎料	無	送迎の範囲	熊谷市・行田市・鴻巣市・深谷市			
開所日	※☑がある場合は、開所しています。 ☑月 ☑火 ☑水 ☑木 ☑金 □土 □日 □祝				定員	児童発達支援	5	名	
その他お休み	(12月29日から翌年1月3日まで)					放課後等デイサービス	5	名	
利用時間	児童発達支援 午前10時～午後2時 放課後等デイサービス 平日(学校終了後)午後2時～午後4時30分 学校休業日(夏休み等)午前9時～午後4時				費用	障害児福祉サービス費以外の実費負担 ☑ あり(※) □ なし (※) 詳細はお問い合わせください。			
専門職員の配置	☑ 看護師	☑ 常勤	☑ 非常勤(週5日)	2名		☐ 言語聴覚士	☐ 常勤	☐ 非常勤(週日)	名
	☐ 作業療法士	☑ 理学療法士	☑ 常勤	☐ 非常勤(週日)	1名	☐ 社会福祉士	☐ 常勤	☐ 非常勤(週日)	名
	☐ その他()	☐ 精神保健福祉士	☐ 常勤	☐ 非常勤(週日)	名	☐ その他()	☐ 常勤	☐ 非常勤(週日)	名

利用までの流れ

詳細はお問い合わせください。

【わたしたちは、こんな事業所です。～事業所からのアピール～】

事業所紹介

重症心身障害のある未就学児を対象とした『児童発達支援』及び、重症心身障害のある就学児を対象とした『放課後等デイサービス』のサービスを提供しております。
季節を感じられるレクリエーション、イベント、制作活動など一人一人のニーズに合わせた

<1日のスケジュール例>

児童発達支援

10:00 通所

朝の会

個別支援活動(リハビリ、絵本読み聞かせ、歌、

バランスボール、制作等)

12:00 昼食(お弁当をご用意ください)

13:00 個別支援活動

14:00 退所

放課後等デイサービス

14:00 通所(学校より送迎いたします)

3 連絡先

〒360-0216

埼玉県熊谷市西野4-4

048-598-3953

FAX 048-598-3954

info@hiroden-kaigo.jp

HP <https://www.taishou-fukushi.net>

運営法人	社会福祉法人 翠浩会	✓	児童発達支援事業所
事業所名	児童デイサービス ひかり	✓	放課後等デイサービス
			居宅訪問型児童発達支援
			保育所等訪問支援

1 利用可能な障害種別 ○ 利用可能です。 △ ご相談ください。 ☑がついているサービスが利用可能なサービスです。

身体			精神			児童			難病等	その他
肢体	視覚	その他	知的	発達	その他	知的	発達	医療的ケア児		
								△	○	

2 サービスの内容

送迎について	送迎の有無	有	送迎料	なし	送迎の範囲	出来る限り具体的に記載をお願いします
--------	-------	---	-----	----	-------	--------------------

開所日	※☑がある場合は、開所しています。	定員	サービス種別ごとの定員	5	名
	☑月 ☑火 ☑水 ☑木 ☑金 □土 □日 □祝		サービス種別ごとの定員	5	名
その他お休み	(12月30日から1月3日は年末年始休暇)		サービス種別ごとの定員		名

利用時間	【放課後等デイサービス】 (通常) 15:00~17:00 (学校休業日) 10:00~16:00	【児童発達支援】 10:00~15:00	費用	障害児福祉サービス費以外の実費負担 ☑ あり(※) □ なし (※) 詳細はお問い合わせください。
------	---	-------------------------	----	---

専門職員の配置	☑ 看護師	☑ 常勤	□ 非常勤 (週 5 日)	1	名	
	□ 言語聴覚士	□ 常勤	□ 非常勤 (週 日)	1	名	
	□ 作業療法士	☑ 理学療法士	☑ 常勤	□ 非常勤 (週 5 日)	1	名
	□ 社会福祉士	□ 精神保健福祉士	□ 常勤	□ 非常勤 (週 日)	1	名
	☑ その他 (児童指導員・児童発達管理)	☑ 常勤	□ 非常勤 (週 5 日)	3	名	

利用までの流れ

問い合わせ (メール・電話) ⇒ アセスメント調査票送付 ⇒ 来苑見学・面談 ⇒ サービス支給の確認 ⇒ 契約 ⇒ 利用

【わたしたちは、こんな事業所です。～事業所からのアピール～】

事業所紹介

平成26年11月に開設した事業所です。
 障害者支援施設新光苑内の一室で活動しています。
 沢山の遊びや体験を通して楽しく過ごします。
 庭も広く散歩し心地よい環境と建物は床暖房完

<1日のスケジュール例>

写真でもOKです。事業所紹介の枠を広げてもOKです。

- (放課後等デイサービスの場合)
- 15:00 ひかり到着
手洗い・健康チェック
 - 15:10 おやつ・水分補給
 - 15:45 活動
 - 16:45 帰宅準備
 - 17:00 送迎出発

3 連絡先

〒360-0832
埼玉県熊谷市小島527

☎	048-598-3593
FAX	048-532-7794
✉	jidou@shinkoen.net
HP	https://www.shinkoen.net/



運営法人	特定非営利活動法人 菜根	✓	児童発達支援事業所
事業所名	キッズハウスさいこん	✓	放課後等デイサービス
			きよたくぼうもんがけじどうはつたつえん 居宅訪問型児童発達支援
			ほいくしょうほうもんしえん 保育所等訪問支援

1 利用可能な障害種別 ○ 利用可能です。 △ ご相談ください。 ☑ がついているサービスが利用可能なサービスです。

身体			知的	精神			児童					その他
したい 肢体	しかく 視覚	ほか その他		はつたつ 発達	こうじのう 高次脳 きのう 機能	ほか その他	したい 肢体	ちてき 知的	いりようてき 医療的 ケア児	はつたつ 発達	じゅうど 重度 しんしん 心身	
						△	○		○			

2 サービスの内容

送迎について	送迎の有無	有	送迎料	無料	送迎の範囲	熊谷市内全域、周辺の市町村（事業所から車で30分程度）			
開所日	※☑がある場合は、開所しています。					サービス種別ごとの定員	10	名	
	☑月 ☑火 ☑水 ☑木 ☑金 □土 ☑日 □祝						サービス種別ごとの定員		名
その他お休み	()						サービス種別ごとの定員		名
利用時間	10:00から17:00（日曜は10:00から16:00） 学校休業日 10:00から17:00					費用	障害児福祉サービス費以外の実費負担		
							□ あり（※） ☑ なし	（※）詳細はお問い合わせください。	
専門職員の配置	□ 看護師	□ 常勤	□ 非常勤（週日）					名	
	□ 言語聴覚士	□ 常勤	□ 非常勤（週日）					名	
	□ 作業療法士	□ 理学療法士	□ 常勤	□ 非常勤（週日）				名	
	☑ 社会福祉士	☑ 精神保健福祉士	☑ 常勤	□ 非常勤（週日）	1			名	
	□ その他（ ）	□ 常勤	□ 非常勤（週日）					名	

利用までの流れ

見学の予約～見学・相談～体験利用～利用（受給者証の取得は保護者で行ってください）

【わたしたちは、こんな事業所です。～事業所からのアピール～】

事業所紹介

広いスペースで一人ひとりに合った対応をしています。近くに公園があり、のびのびと外遊びを楽しんでいます。江南には自然豊かな施設がたくさんあります。

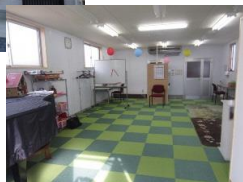

【さいこん】への案内図

※「御正新田東」交差点から「埼玉江南病院」方面に向かってひとつめの信号を左折してすぐ右手。

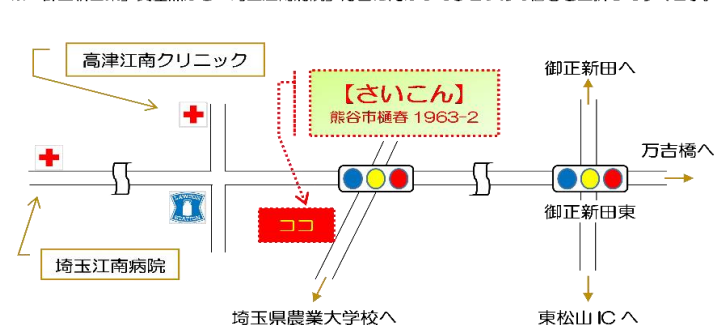

3 連絡先

〒360-0112	
熊谷市樋春1963-2	
TEL	048-527-0145
FAX	048-526-7763
E-MAIL	info@npo-saikon.org
HP	http://npo-saikon.org/

運営法人	株式会社クラ・ゼミ	✓	児童発達支援事業所
事業所名	こどもサポート教室「きらり」熊谷校	✓	放課後等デイサービス
			居宅訪問型児童発達支援
			保育所等訪問支援

1 利用可能な障害種別 ○ 利用可能です。 △ ご相談ください。 ☑ がついているサービスが利用可能なサービスです。

身体			知的	精神			児童						
したい	しかく	その他		発達	高次脳機能	その他	したい	知的	医療的ケア児	発達	重度心身	難病等	その他
							△	△		○		△	△

2 サービスの内容

送迎について	送迎の有無	無	送迎料	送迎の範囲	
開所日 ※☑がある場合は、開所しています。 <input checked="" type="checkbox"/> 月 <input checked="" type="checkbox"/> 火 <input checked="" type="checkbox"/> 水 <input checked="" type="checkbox"/> 木 <input checked="" type="checkbox"/> 金 <input checked="" type="checkbox"/> 土 <input type="checkbox"/> 日 <input checked="" type="checkbox"/> 祝 その他お休み (GW、お盆、年末年始休業有)					児童発達支援 10 名 放課後等デイサービス 10 名
利用時間	児童発達 10:00~16:00(月~金曜日) 10:00~19:00(土、祝日) 放課後等デイサービス 16:00~19:00(月~金曜日) 10:00~19:00(土、祝日)			障害児福祉サービス費以外の実費負担 <input checked="" type="checkbox"/> あり(※) <input type="checkbox"/> なし (※) 詳細はお問い合わせください。	
専門職員の配置	<input type="checkbox"/> 看護師	<input type="checkbox"/> 言語聴覚士	<input type="checkbox"/> 作業療法士	<input type="checkbox"/> 理学療法士	<input type="checkbox"/> 常勤 <input type="checkbox"/> 非常勤 (週 日) 名 <input type="checkbox"/> 常勤 <input type="checkbox"/> 非常勤 (週 日) 名 <input type="checkbox"/> 常勤 <input type="checkbox"/> 非常勤 (週 日) 名 <input type="checkbox"/> 常勤 <input type="checkbox"/> 非常勤 (週 日) 名 <input checked="" type="checkbox"/> その他 (保育士、小中教員免許) <input type="checkbox"/> 常勤 <input type="checkbox"/> 非常勤 (週 日) 4 名

利用までの流れ

「お電話やメールでのお問い合わせ」 → 「事業所にて面談」 → 「体験」 → 「契約・初回支援」

【わたしたちは、こんな事業所です。～事業所からのアピール～】

事業所紹介

1歳半から高校卒業までのお子様を対象とし、1時間の枠で個別療育を行っています。
 お子様一人一人の課題に応じた療育プログラムをスタッフがオーダーメイドで毎時間作成し、療育終了後に保護者様と振り返りと次回に向けての課題をお話し、お子様のその時の実態に合った療育を提供しています。
 不定期ではございますが、事業所の中で集団活動も実施しております。



例：支援の流れ

3 連絡先	〒360-0046 熊谷市鎌倉町132 わたなビル1階	0485-01-5905	0485-01-5905	kirari.kumagaya@kurazemi.co.jp	https://kirari-kodomo.com/around/around-249/
		00:00	初めのご挨拶 ごあいさつをして、気持ちの切り替えをします。	初めのご挨拶 ごあいさつをして、気持ちの切り替えをします。	
		00:05(5分)	絵本や紙芝居 落ちついて宿題できるようにお話を聞きます。	最近の振り返り 近況を聞き取り、コミュニケーション能力の向上を取り組みます。	
		00:10(10分)	パズル 空間認識能力を向上できるように取り組みます。	課題 学校の宿題や、学習課題を取り組みます。	
		00:20(10分)	塗り絵 色遣いや、形を理解できるように取り組みます。	学校の宿題や、学習課題を取り組みます。	
		00:30(5分)	雑談し 手先の細かい作業ができるよう取り組みます。	SST こんな時どうする？や、日常生活で学ぶべきマナーや態度を話し合い定着を促します。	
		00:35(5分)	音楽カード 聴覚の習得を促し取り組みます。	SST こんな時どうする？や、日常生活で学ぶべきマナーや態度を話し合い定着を促します。	
		00:40(5分)	お楽しみ活動 お子様にやりたいことを聞き、笑顔で終わるように楽しく取り組みます。	お楽しみ活動 お子様にやりたいことを聞き、笑顔で終わるように楽しく取り組みます。	
		00:45	終わりのご挨拶 ごあいさつをして、気持ちの切り替えをします。	終わりのご挨拶 ごあいさつをして、気持ちの切り替えをします。	
		00:45~(15分)	保護者様とフィードバック 当日の支援報告をし、次回への課題を話し合います。	保護者様とフィードバック 当日の支援報告をし、次回への課題を話し合います。	

運営法人	株式会社 三方多	✓	児童発達支援事業所
事業所名	児童発達支援・放課後等デイサービス シェルフかごはら教室	✓	放課後等デイサービス
			居宅訪問型児童発達支援
			保育所等訪問支援

1 利用可能な障害種別 ○ 利用可能です。 △ ご相談ください。 ☑ が付いているサービスが利用可能なサービスです。

身体			知的	精神			児童					その他
したい 肢体	しかく 視覚	ほか その他		はったつ 発達	高次脳 機能	ほか その他	したい 肢体	ちてき 知的	医療的 ケア児	はったつ 発達	じゅうど 重度 心身	
								○		○		

2 サービスの内容

送迎について	送迎の有無	有	送迎料	無	送迎の範囲	事業所から車で概ね20分圏内			
開所日	※☑がある場合は、開所しています。					定員	児童発達支援	10	名
	☑月 ☑火 ☑水 ☑木 ☑金 ☑土 □日 ☑祝						放課後等デイサービス	10	名
その他お休み	(GW5/3~5/5 年末年始 12/29~1/3)						※1日10名		名
利用時間	児童発達支援 10:00~14:00 放課後等デイサービス 14:30~17:00 土、祝日 9:30~15:30 長期休み 9:30~16:30					費用	障害児福祉サービス費以外の実費負担 ☑ あり(※) □ なし (※) 詳細はお問い合わせください。		
専門職員の配置	☐	看護師	☑	常勤	☐	非常勤(週 5日)	5	名	
	☐	言語聴覚士	☐	常勤	☑	非常勤(週 3日)	3	名	
	☐	作業療法士	☐	理学療法士	☐	非常勤(週 2日)	1	名	
	☑	社会福祉士	☐	精神保健福祉士	☐	非常勤(週 日)		名	
	☑	その他(保育士・公認心理師)	☐	常勤	☐	非常勤(週 日)		名	

利用までの流れ

見学にお越しいただきご納得いただいた場合、契約し利用開始へ。※受給者証が必要となります

【わたしたちは、こんな事業所です。～事業所からのアピール～】

シェルフでは、お子様ひとりひとりが将来、地域で自立した生活を送ることができるように、生活基盤をつくる支援をします。

- 愛着支援○感情の重なり合い(感情を共感) ○心地良い声掛け○(寄り添うが介入し過ぎない)
- 模倣(言葉の模倣) ○一者関係から二者関係(大人を介して子供同士の関係をつなぐ)をベ-



3 連絡先

〒360-0847 埼玉県熊谷市籠原南1-39 コンフォート籠原南103	
048-598-4497	
FAX 048-598-4499	
shelf.kagohara@gmail.com	
HP アメプロあります	

運営法人	株式会社ワンライフ	✓	児童発達支援事業所
事業所名	児童発達支援事業所chouchou熊谷		放課後等デイサービス
			居宅訪問型児童発達支援
			保育所等訪問支援

1 利用可能な障害種別 ○ 利用可能です。 △ ご相談ください。 □がついているサービスが利用可能なサービスです。

身体			知的	精神			児童					難病等	その他
肢体	視覚	その他		発達	高次脳機能	その他	肢体	知的	医療的ケア児	発達	重度心身		
								○		○			

2 サービスの内容

送迎について	送迎の有無	無	送迎料		送迎の範囲	送迎範囲に限りがあるためご相談ください。			
開所日	※□がある場合は、開所しています。					定員	サービス種別ごとの定員	10	名
	<input checked="" type="checkbox"/> 月 <input checked="" type="checkbox"/> 火 <input checked="" type="checkbox"/> 水 <input checked="" type="checkbox"/> 木 <input checked="" type="checkbox"/> 金 <input type="checkbox"/> 土 <input type="checkbox"/> 日 <input type="checkbox"/> 祝 その他お休み ()						サービス種別ごとの定員		名
							サービス種別ごとの定員		名
利用時間	9:00~15:00					費用	障害児福祉サービス費以外の実費負担		
							<input checked="" type="checkbox"/> あり(※) <input type="checkbox"/> なし (※) 詳細はお問い合わせください。		
専門職員の配置	<input type="checkbox"/> 看護師				<input type="checkbox"/> 常勤 <input type="checkbox"/> 非常勤(週 日)				名
	<input type="checkbox"/> 言語聴覚士				<input type="checkbox"/> 常勤 <input type="checkbox"/> 非常勤(週 日)				名
	<input type="checkbox"/> 作業療法士		<input type="checkbox"/> 理学療法士		<input type="checkbox"/> 常勤 <input type="checkbox"/> 非常勤(週 日)				名
	<input type="checkbox"/> 社会福祉士		<input type="checkbox"/> 精神保健福祉士		<input type="checkbox"/> 常勤 <input type="checkbox"/> 非常勤(週 日)				名
	<input checked="" type="checkbox"/> その他(保育士、心理士)				<input checked="" type="checkbox"/> 常勤 <input type="checkbox"/> 非常勤(週 日)				5名

利用までの流れ

お問い合わせ→ご見学→ご利用申込→ご契約→ご利用開始

【わたしたちは、こんな事業所です。～事業所からのアピール～】

事業所紹介

シュシュは1日預り型の療育園です。集団のルールを学び、自分で出来る事を増やすことで、たくさんの成功体験を積み、自己肯定感を高める事も目的としています。

<活動内容>

日常生活支援(食事・トイレトレーニング・着替え 等)

個別のタブレット学習

集団活動、運動療育、認知学習、微細療育プログラムに毎日取り組むことで、お子様の成長に繋がっています。

<1日のスケジュール例>

タイムスケジュール

- 9:00 ● 登園・朝のおしやく
トイシの時間
- 30 ● おはようの会・脱履
- 40 ● リズム体操
- 10:00 ● ダイナミック運動
(跳び、走、バランストレーニング)
- 11:00 ● 午睡タイム (お昼寝を促して行います)
トイシの時間
- 12:20 ● 昼食タイム・歯磨きとトレーニング
トイシの時間
- 13:10 ● 自由遊び
- 30 ● 個別活動・グループ活動・全体活動
(ICT・算数・認知・制作・音楽トレーニング)
- 14:30 ● おやつ時間・伸びのおしやく
- 15:00 ● 帰園

3 連絡先

〒360-0811
埼玉県熊谷市原島1066-3

TEL	080-9435-2443
FAX	027-226-5835
E-MAIL	chouchou.kumagaya@onelif-fukushi.co.jp
HP	https://onelif-inc.com/



運営法人	(株) 三方多	✓	児童発達支援事業所
事業所名	シェルフかごはら第2教室	✓	放課後等デイサービス
			居宅訪問型児童発達支援
			保育所等訪問支援

1 利用可能な障害種別 ○ 利用可能です。 △ ご相談ください。 ☑がついているサービスが利用可能なサービスです。

身体			知的	精神			児童				難病等	その他	
したい	しかく	その他		はったつ	高次脳	その他	したい	知的	医療的	はったつ			重度
				発達	機能				ケア児	発達	心身		
									○		○		

2 サービスの内容

送迎について	送迎の有無	有	送迎料	送迎の範囲	籠原駅周辺（事業所から車で15分圏内）			
開所日	※☑がある場合は、開所しています。				定員	放課後等デイサービス	10	名
	☑月 ☑火 ☑水 ☑木 ☑金 □土 □日 □祝					児童発達支援	10	名
その他お休み	()							名
利用時間	児童発達支援 10:30~12:00 放課後等デイサービス 14:30~18:00 (学校長期休業期間 9:30~16:30)				費用	障害児福祉サービス費以外の実費負担 ☑ あり(※) □ なし (※) 詳細はお問い合わせください。		
専門職員の配置	□ 看護師		□ 言語聴覚士			□ 常勤	□ 非常勤(週)	□ 常勤
	□ 作業療法士		□ 理学療法士		□ 常勤	□ 非常勤(週)	□ 常勤	□ 非常勤(週)
	□ 社会福祉士		☑ 精神保健福祉士		☑ 常勤	□ 非常勤(週)	□ 常勤	□ 非常勤(週)
	☑ その他(保育士、公認心理士)				☑ 常勤	□ 非常勤(週)	□ 常勤	□ 非常勤(週)

利用までの流れ

お問い合わせ→見学→利用契約 となります。お気軽にお電話ください。

【わたしたちは、こんな事業所です。～事業所からのアピール～】

事業所紹介

子どもの発達には遊びが欠かせません。小さな時期には、おとなと一緒に遊んであげることがとても大切だと考えています。子どもの発達段階を重視し1対1の療育を通し、小さな集団の中で子どもたちが関わりあって成長していける支援を行っています。日々の活動では、コグトレ（認知機能トレーニング）やトイレトレーニング、心理専門職によるプレイセラピーなど一人一人に必要な支援をしています。

<1日のスケジュール例>

【児童発達支援】

- 10:25 入室（保護者送り）
- 10:30 全身や指先を使った遊び
(認知発達・社会性を育てる遊び)
- 11:45 お帰り（保護者お迎え）

【放課後等デイサービス】

- 14:30 学校にお迎え
おやつ、宿題
自由あそび・全体プログラム
- 17:15 送迎開始

3 連絡先

〒360-0841	熊谷市新堀919-10
048-514-7355	同上
FAX	同上
	kagohara2@shelf-gr.com
HP	https://www.shelf-gr.com/kagohara2.htm



SNSでも活動の様子を紹介しています
ぜひご覧ください



Instagram



アメバブログ

運営法人 つんえいほうじん	株式会社 コペル	✓	じどうはつたつえんじぎょうしよ 児童発達支援事業所
事業所名 じぎょうしよめい	コペルプラス熊谷教室 		ほうかごとう 放課後等デイサービス
			きょたくほうもんがけじどうはつたつえん 居宅訪問型児童発達支援
			ほいくしよとうほうもんしえん 保育所等訪問支援

1 利用可能な障害種別 ○ 利用可能です。 △ ご相談ください。 ☑ がついているサービスが利用可能なサービスです。

身体			知的	精神			児童						
したい 肢体	しかく 視覚	ほか その他		はつたつ 発達	こうじのう 高次脳 きのう 機能	ほか その他	したい 肢体	ちてき 知的	いりようてき 医療的 ケア児	はつたつ 発達	じゅうど 重度 しんしん 心身	なんびょうとう 難病等	ほか その他
							△	○		○			

2 サービスの内容

送迎について	送迎の有無	無	送迎料	送迎の範囲	
開所日	※☑がある場合は、開所しています。				定員
□月 ☑火 ☑水 ☑木 ☑金 ☑土 □日 □祝	10名/日 (未就学児対象)				
その他お休み	(お盆・年末年始)				費用
利用時間	10:00~18:00 (うち、1時間の利用)				
専門職員の配置	□ 看護師	□ 常勤	□ 非常勤 (週 日)	名	
	□ 言語聴覚士	□ 常勤	□ 非常勤 (週 日)	名	
	□ 作業療法士 □ 理学療法士	□ 常勤	□ 非常勤 (週 日)	名	
	□ 社会福祉士 □ 精神保健福祉士	□ 常勤	□ 非常勤 (週 日)	名	
	□ その他 ()	□ 常勤	□ 非常勤 (週 日)	名	

利用までの流れ

HPまたは電話で問い合わせ → 無料体験 → 受給者証取得 (市役所) → 契約・利用開始

【わたしたちは、こんな事業所です。～事業所からのアピール～】

コペルプラスでは「言葉の遅れが気になる」「落ち着きがない」など、
 発達が気になる子に対してその子に合わせた療育で成長のサポートをしています。
 多くの教材で楽しく遊びながら学び、本来持っている能力を発揮できるように
 <1対1の個別療育><小集団グループ療育>を実施しています。
 随時、資料請求・無料体験受付中ですので、お気軽にお問い合わせください。

3 連絡先	〒360-0046 埼玉県熊谷市鎌倉町150 熊谷朝日第二ハイツ201号室
	048-598-6287
FAX	048-598-6297
	kumagaya@copelplus.copel.info
HP	https://copelplus.copel.co.jp/

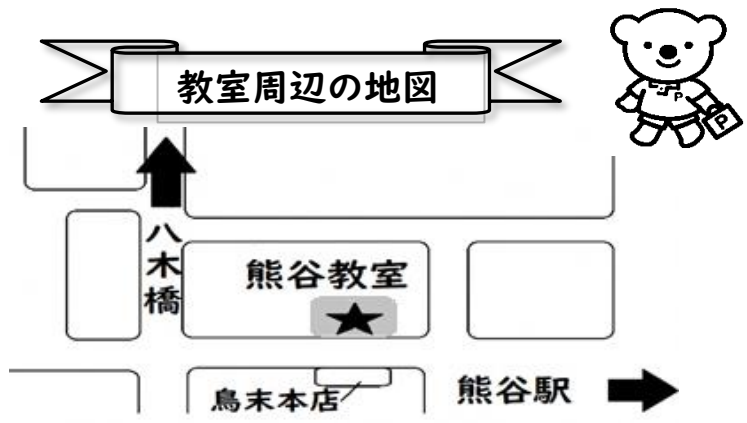

運営法人	有限会社 エイミ	✓	児童発達支援事業所
事業所名	児童発達支援 BAMBOOHAT KIDS (バンブーハットキッズ) かがはら教室		放課後等デイサービス
			居宅訪問型児童発達支援
			保育所等訪問支援

1 利用可能な障害種別 ○ 利用可能です。 △ ご相談ください。 □ がついているサービスが利用可能なサービスです。

身体			知的	精神			児童						
肢体	視覚	その他		発達	高次脳機能	その他	肢体	知的	医療的ケア児	発達	重度心身	難病等	その他
								○		○			

2 サービスの内容

送迎の有無	無	送迎料	送迎の範囲				
開所日	※□がある場合は、開所しています。 <input checked="" type="checkbox"/> 月 <input checked="" type="checkbox"/> 火 <input checked="" type="checkbox"/> 水 <input checked="" type="checkbox"/> 木 <input checked="" type="checkbox"/> 金 <input checked="" type="checkbox"/> 土 <input type="checkbox"/> 日 <input checked="" type="checkbox"/> 祝 その他お休み (年末年始 (12/31~1/3))			児童発達支援	10名		
利用時間	午前の部 9:00 ~ 12:00 午後の部 13:00 ~ 16:00			障害児福祉サービス費以外の実費負担	<input checked="" type="checkbox"/> あり(※) <input type="checkbox"/> なし		
専門職員の配置	<input type="checkbox"/> 看護師	<input type="checkbox"/> 言語聴覚士	<input type="checkbox"/> 作業療法士	<input type="checkbox"/> 理学療法士	<input type="checkbox"/> 常勤	<input type="checkbox"/> 非常勤 (週 1日)	1名
	<input checked="" type="checkbox"/> 社会福祉士	<input type="checkbox"/> その他 (保育士)	<input type="checkbox"/> 常勤	<input type="checkbox"/> 非常勤 (週 3~5日)	<input checked="" type="checkbox"/> 常勤	<input checked="" type="checkbox"/> 非常勤 (週 3~5日)	5名

利用までの流れ

ご興味のある方はお気軽にお問い合わせください。詳しくは弊社ホームページをご覧ください。

【わたしたちは、こんな事業所です。～事業所からのアピール～】

BAMBOOHAT KIDS かがはら教室では、行動分析学 (ABA) を用いて、発達に遅れや課題のある未就学児のお子さまを対象に、小集団のトレーニングを通して支援をしております。
 午前の部では、小集団トレーニングの他、お子様に合わせた個別支援プログラムを実施しています。マンツーマンでスタッフが対応し、言語トレーニングや生活の中で必要となるスキルの獲得を支援しています。
 午後の部では、小集団トレーニングの中で他者との関わりやコミュニケーション、就学に向けて必要なスキルなどを学びながら、お子様の得意な面をほめて伸ばし、できることを増やしていくことを最大の目的としております。

連絡先	〒360-0842 熊谷市新堀新田字中山614-1
TEL	048-598-8560
FAX	048-598-8565
E-MAIL	kidskagohara@gmail.com
HP	https://www.bamboohat.net/



運営法人	株式会社 ボディアシスト	✓	児童発達支援事業所
事業所名	スポーツひろばプレイスキッズ肥塚教室		放課後等デイサービス
			居宅訪問型児童発達支援
			保育所等訪問支援

1 利用可能な障害種別 ○ 利用可能です。 △ ご相談ください。 ☑ が付いているサービスが利用可能なサービスです。

身体			知的	精神			児童					その他
したい 肢体	しかく 視覚	ほか その他		はったつ 発達	こうじのう 高次脳 きのう 機能	ほか その他	したい 肢体	ちてき 知的	いりようてき 医療的 ケア児	はったつ 発達	じゅうど 重度 しんしん 心身	
								○		○		

2 サービスの内容

送迎について	送迎の有無	有	送迎料	送迎の範囲	要相談				
開所日 ※☑がある場合は、開所しています。 ☑月 ☑火 ☑水 ☑木 ☑金 ☑土 □日 □祝 その他お休み (土日祝日・年末年始)					定員	児童発達支援	10	名	
利用時間 月曜日～金曜日 13:00～17:00 (7月から土曜日も営業予定・時間は未定)						費用	障害児福祉サービス費以外の実費負担 ☑ あり (※) □ なし (※) 詳細はお問い合わせください。		
専門職員の配置	<input type="checkbox"/>	看護師	<input type="checkbox"/>	常勤	<input type="checkbox"/>		非常勤 (週)	日	名
	<input type="checkbox"/>	言語聴覚士	<input type="checkbox"/>	常勤	<input type="checkbox"/>	非常勤 (週)	日	名	
	<input type="checkbox"/>	作業療法士	<input type="checkbox"/>	理学療法士	<input type="checkbox"/>	常勤	非常勤 (週)	日	名
	<input type="checkbox"/>	社会福祉士	<input type="checkbox"/>	精神保健福祉士	<input type="checkbox"/>	常勤	非常勤 (週)	日	名
	<input checked="" type="checkbox"/>	その他 (保育士)	<input checked="" type="checkbox"/>	常勤	<input checked="" type="checkbox"/>	非常勤 (週)	日	4名	

利用までの流れ

【わたしたちは、こんな事業所です。～事業所からのアピール～】

運動療育を中心とした施設です。
コーディネーション運動を取り入れた運動を行い、運動のもととなる基礎運動感覚を習得することができます。
また、運動を通して「ワーキングメモリ」を鍛えていきます。
コミュニケーション能力と社会性を身に付けさせ生きることの楽しさを伝え、「生きる力」を身につけさせていきます。
他にも、様々な道具を使って視覚聴覚トレーニングも行っています。就学に向け、板書やノートへの書き写しなどに必要な基礎的な目の機能を鍛えることができます。



3 連絡先

〒360-0015 埼玉県熊谷市肥塚4-164
048-580-5061
048-580-5305
koizuka@sh-place.com
http://sh-place.com/



シャトレーゼや、パブリックダイナーのエリアです!!

運営法人 特定非営利活動法人 障害者生活支援ネットワークYOUゆう	児童発達支援事業所 放課後等デイサービス 居宅訪問型児童発達支援 保育所等訪問支援
事業所名 放課後等デイサービスくりのみ	✓

1 利用可能な障害種別 ○ 利用可能です。 △ ご相談ください。 ☑ がついているサービスが利用可能なサービスです。

身体			知的			精神			児童			その他			
したい 肢体	しかく 視覚	ほか その他	ちてき 知的	はったつ 発達	ほか その他	せいしん 精神	こうじのう 高次脳 きのう 機能	ほか その他	したい 肢体	ちてき 知的	いりようてき 医療的 ケア児	はったつ 発達	じゅうど 重度 しんしん 心身	なんびょうとう 難病等	ほか その他
										○		○			

2 サービスの内容

送迎の有無	有	送迎料	送迎の範囲	熊谷市・行田市			
開所日	※☑がある場合は、開所しています。 ☑月 ☑火 ☑水 ☑木 ☑金 □土 □日 □祝			定員	放課後等デイサービス	10	名
その他お休み	()						名
利用時間	月曜日から金曜日 午後1時30分～午後5時30分 学校休業日 午前9時～午後5時			費用	障害児福祉サービス費以外の実費負担 ☑ あり(※) □ なし (※) 詳細はお問い合わせください。		
専門職員の配置	☐ 看護師	☐ 言語聴覚士	☐ 作業療法士		☐ 理学療法士	☐ 常勤	☐ 非常勤
	☑ 社会福祉士	☑ 精神保健福祉士	☐ 理学療法士	☐ 非常勤	☑ 常勤	☐ 非常勤	(週 日) 1名
	☐ その他 ()			☐ 常勤	☐ 非常勤	(週 日) 名	

利用までの流れ

見学→障害児通所給付費支給申請(市役所)→受給者証の交付→契約→利用開始

【わたしたちは、こんな事業所です。～事業所からのアピール～】

事業所紹介

特別支援学校の子ども達が多く利用しています。広い庭もあるので毎日外で遊ぶ事が出来ます。夏休みには庭に大きなプールを設置して水遊びを行います。毎日、制作や運動などの集団活動を行っています。また、夏祭り・運動会・クリスマス会などの季節にあった行事も行っています。

<1日のスケジュール例>

【学校終了後】 学校までお迎え くりのみ登所 おやつ 余暇支援 集団活動 清掃 帰りの準備 帰りの会 ご自宅まで送迎	【学校休業日】 ご自宅までお迎え くりのみ登所 朝の会 集団活動orウォーキングor公園 昼食 余暇支援 おやつ 集団活動 清掃 帰りの準備 帰りの会 ご自宅まで送迎 余暇支援…パズル・音楽鑑賞・ボール遊び など 集団活動…制作・お買い物学習・軽運動・パトシリレー など
---	---

3 連絡先

〒360-0802
埼玉県熊谷市下奈良498番地1

☎	048-523-0189
FAX	048-523-0189
✉	kurinomi0189@yahoo.co.jp
HP	



プールの様子 制作で作ったカレンダー お花見外出の様子

運営法人	一般社団法人ビュープラス	児童発達支援事業所
事業所名	就労準備型 放課後等デイサービス Viewキャリア!熊谷校	放課後等デイサービス 居宅訪問型児童発達支援 保育所等訪問支援

1 利用可能な障害種別 ○ 利用可能です。 △ ご相談ください。 □ がついているサービスが利用可能なサービスです。

身体			精神			児童						
したい 肢体	しかく 視覚	その他	発達	高次脳 機能	その他	したい 肢体	知的	医療的 ケア児	発達	重度 心身	難病等	その他
							○		○			○

2 サービスの内容

送迎について	送迎の有無	無	送迎料	—	送迎の範囲	出来る限り具体的に記載をお願いします					
開所日	※□がある場合は、開所しています。					定員	サービス種別ごとの定員	10	名		
	□月 □火 □水 □木 □金 □土 □日 □祝						サービス種別ごとの定員		名		
その他お休み	(お盆・年末年始休暇)						サービス種別ごとの定員		名		
利用時間	月～金 / 15:00～18:00 土・長期休み / 13:00～17:00					費用	障害児福祉サービス費以外の実費負担				
							□あり(※) □なし				
						(※) 詳細はお問い合わせください。					
専門職員の配置	<input type="checkbox"/>	看護師	<input type="checkbox"/>	常勤	<input type="checkbox"/>	非常勤	(週)	(日)	名		
	<input type="checkbox"/>	言語聴覚士	<input type="checkbox"/>	常勤	<input type="checkbox"/>	非常勤	(週)	(日)	名		
	<input type="checkbox"/>	作業療法士	<input type="checkbox"/>	理学療法士	<input type="checkbox"/>	常勤	<input type="checkbox"/>	非常勤	(週)	(日)	名
	<input type="checkbox"/>	社会福祉士	<input type="checkbox"/>	精神保健福祉士	<input type="checkbox"/>	常勤	<input type="checkbox"/>	非常勤	(週)	(日)	名
	<input checked="" type="checkbox"/>	その他	(保育士)	<input checked="" type="checkbox"/>	常勤	<input type="checkbox"/>	非常勤	(週)	(日)	3名	

利用までの流れ

Viewキャリア!までご連絡ください♪

【わたしたちは、こんな事業所です。～事業所からのアピール～】

Viewキャリア!は「進学・就職・自立」に向けた
トレーニングを行う放課後等デイサービスです!!
～「できる」を1つ1つ増やしていこう!!～
パソコンスキルや画像編集、ライフスキルに実践ワーク、企業訪問による職場体験などを通して、個々の興味やモチベーションを大切に、「強みや得意」に対してのアプローチと支援を行っています。お子様の将来や自立に向け、可能性をひとつでも多く広げられるような取り組みを心掛けています。

<1日のスケジュール例>

- 平日
- 15:00～自習サポート
 - 16:00～前半授業
 - 16:50～休憩
 - 17:00～後半授業
 - 17:50～帰りの会
- 土・長期休み
- 13:00～自習サポート
 - 14:00～1 限目授業
 - 14:50～休憩
 - 15:00～2 限目授業
 - 15:50～休憩
 - 16:00～3 限目授業
 - 16:50～帰りの会

3 連絡先

〒360-0037 埼玉県熊谷市筑波2丁目50-1 センターフィールド熊谷7階
048-501-8677
FAX 048-501-5212
info@viewplus.or.jp
HP http://www.viewplus.or.jp

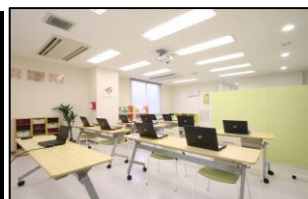

☆事業所の様子☆



運営法人	株式会社ソワニエ	児童発達支援事業所
事業所名	放課後等デイサービス ゆうらく	放課後等デイサービス
		居宅訪問型児童発達支援
		保育所等訪問支援

1 利用可能な障害種別 ○ 利用可能です。 △ ご相談ください。 ☑ がついているサービスが利用可能なサービスです。

身体			知的	精神			児童					その他
したい 肢体	しかく 視覚	ほか その他		はったつ 発達	高次脳 機能	ほか その他	したい 肢体	ちてき 知的	医療的 ケア児	はったつ 発達	じゅうど 重度 心身	
							○	○		○	○	

2 サービスの内容

送迎について	送迎の有無	有	送迎料	無料	送迎の範囲	熊谷市全域			
開所日	※☑がある場合は、開所しています。					定員	サービス種別ごとの定員	10	名
	☑月 ☑火 ☑水 ☑木 ☑金 ☑土 □日 ☑祝						サービス種別ごとの定員		名
その他お休み	(8/13~8/16・12/30~1/3)						サービス種別ごとの定員		名
利用時間	学校登校日 午後1時~午後5時30分 学校休業日 午前10時~午後4時30分					費用	障害児福祉サービス費以外の実費負担 ☑ あり(※) □ なし		
							(※) 詳細はお問い合わせください。		
専門職員の配置	<input type="checkbox"/>	看護師	<input type="checkbox"/>	常勤	<input type="checkbox"/>	非常勤	(週)	日	名
	<input type="checkbox"/>	言語聴覚士	<input type="checkbox"/>	常勤	<input type="checkbox"/>	非常勤	(週)	日	名
	<input type="checkbox"/>	作業療法士	<input type="checkbox"/>	理学療法士	<input type="checkbox"/>	非常勤	(週)	日	名
	<input type="checkbox"/>	社会福祉士	<input type="checkbox"/>	精神保健福祉士	<input type="checkbox"/>	非常勤	(週)	日	名
	<input checked="" type="checkbox"/>	その他 (保育士)	<input checked="" type="checkbox"/>	常勤	<input type="checkbox"/>	非常勤	(週)	日	3名

利用までの流れ

ご見学をお勧めいたします。その際、丁寧にお伝えいたします。

【わたしたちは、こんな事業所です。~事業所からのアピール~】

事業所紹介

学習は宿題への取り組みや自主学習を支援、「自分で考える」を大切にしています。
音楽療育を月に2回、音楽療法士を招いて開催、心と体の発達支援に役立つことが分かっています。
昼食の提供は厨房を完備しているので、栄養士の考えたバランスの良い食事を準備しています。更に刻み食やペースト状の食事にも対応しています。
学校休業日は森林公園など大きな公園へ行き体幹を意識した活動を促しています。

3 連絡先

〒360-0041 熊谷市宮町1-64	
☎	048-522-6633
FAX	048-522-6635
✉	
HP	e-soigner.co.jp

音楽療育の一場面



卒業イベント



運営法人	株式会社グローバル・マンパワー	児童発達支援事業所
事業所名	ウィズ・ユー熊谷	放課後等デイサービス
		居宅訪問型児童発達支援
		保育所等訪問支援

1 利用可能な障害種別 ○ 利用可能です。 △ ご相談ください。 ☑ がついているサービスが利用可能なサービスです。

身体			知的	精神		児童					その他	
肢體	視覚	その他		発達	高次脳機能	肢體	知的	医療的ケア児	発達	重度心身		難病等
							○		○			

2 サービスの内容

送迎の有無	有	送迎料	なし	送迎の範囲	熊谷市内				
開所日	※☑がある場合は、開所しています。 ☑月 ☑火 ☑水 ☑木 ☑金 ☑土 □日 ☑祝 その他お休み (GW、お盆、年末年始)				定員	放課後等デイサービス	10	名	
利用時間	月曜日～金曜日： 授業終了時～17:30 土曜日： 9:30～16:30 長期休暇時 (春休み、夏休み、冬休み)： 9:30～16:30				費用	障害児福祉サービス費以外の実費負担 ☑ あり (※) □ なし (※) 詳細はお問い合わせください。			
専門職員の配置	☐ 看護師	☐ 言語聴覚士	☐ 作業療法士	☐ 理学療法士	☐ 常勤	☐ 非常勤 (週)	☐ 日	0	名
	☐ 社会福祉士	☐ 精神保健福祉士	☐ その他 ()	☐ 常勤	☐ 非常勤 (週)	☐ 日	☐ 日	0	名

利用までの流れ

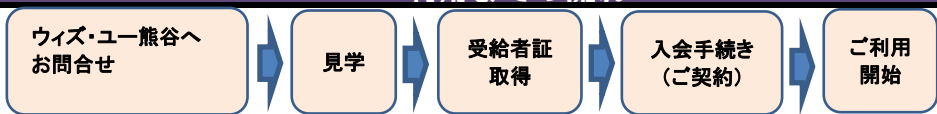

【わたしたちは、こんな事業所です。～事業所からのアピール～】

ウィズ・ユー熊谷では療育と食育に力を入れています。
 (月)～(金)は宿題、レクリエーション、SST(ソーシャルスキルトレーニング)に取り組み、コミュニケーション能力や学習スキルを高められるよう支援を行っています。
 (土)や祝日、長期休暇時は、大きな畑に行き野菜や果物を種植えから始めて栽培し、収穫したものをみんなで一緒に食べて好き嫌いをなくす食育活動を行っています。
 長期休暇や土曜日、祝日などには公園や工場、公共施設に見学もあり、行事は盛りだくさんです。

3 連絡先

〒360-0015 埼玉県熊谷市肥塚697-3 エコーズビル1階
048-522-0001
FAX 048-578-4044
with-you-kumagaya@globalmanpower.co.jp
HP https://www.globalmanpower.co.jp/withyou-kumagaya/

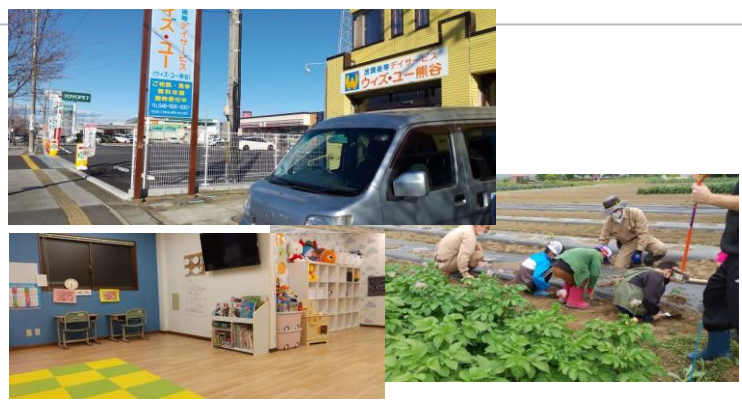

運営法人	すりーる合同会社	✓	児童発達支援事業所
事業所名	放課後等デイサービス すり～る	✓	放課後等デイサービス
			居宅訪問型児童発達支援
			保育所等訪問支援

1 利用可能な障害種別 ○ 利用可能です。 △ ご相談ください。 □がついているサービスが利用可能なサービスです。

身体			知的	精神			児童					難病等	その他
肢体	視覚	その他		発達	高次脳機能	その他	肢体	知的	医療的ケア児	発達	重度心身		
									○		○		

2 サービスの内容

送迎について	送迎の有無	有	送迎料	なし	送迎の範囲	30分圏内		
開所日	※□がある場合は、開所しています。				定員	児童発達支援事業所	2	名
	<input checked="" type="checkbox"/> 月 <input checked="" type="checkbox"/> 火 <input checked="" type="checkbox"/> 水 <input checked="" type="checkbox"/> 木 <input checked="" type="checkbox"/> 金 <input checked="" type="checkbox"/> 土 <input type="checkbox"/> 日 <input type="checkbox"/> 祝 その他お休み（土曜日隔週・お盆・年末年始）					放課後等デイサービス	5	名
利用時間	平日…15:30～17:00 学校休業日…10:00～16:00					費用	障害児福祉サービス費以外の実費負担 <input checked="" type="checkbox"/> あり(※) <input type="checkbox"/> なし (※) 詳細はお問い合わせください。	
専門職員の配置	<input checked="" type="checkbox"/> 看護師		<input checked="" type="checkbox"/> 常勤		<input checked="" type="checkbox"/> 非常勤 (週 3日)	5名		
	<input type="checkbox"/> 言語聴覚士		<input type="checkbox"/> 常勤		<input type="checkbox"/> 非常勤 (週 日)	名		
	<input type="checkbox"/> 作業療法士 <input type="checkbox"/> 理学療法士		<input type="checkbox"/> 常勤		<input type="checkbox"/> 非常勤 (週 日)	名		
	<input type="checkbox"/> 社会福祉士 <input type="checkbox"/> 精神保健福祉士		<input type="checkbox"/> 常勤		<input type="checkbox"/> 非常勤 (週 日)	名		
	<input checked="" type="checkbox"/> その他 (保育士・児童指導員)		<input checked="" type="checkbox"/> 常勤		<input checked="" type="checkbox"/> 非常勤 (週3～4日)	4名		

利用までの流れ

すり～るに電話→見学・面談→ご利用契約→利用開始

【わたしたちは、こんな事業所です。～事業所からのアピール～】

事業所紹介

・一般的な放課後等デイサービスとは違い、医療的ケア・リハビリ・機能訓練等、重症心身障害児にとって大切なサービス提供を行っています。
 ・毎日、足浴とアロママッサージを行っています。

<1日のスケジュール例>

平日…15:00 学校へお迎え
 15:30 すり～る到着
 バイタルチェック おやつ
 足浴&アロママッサージ
 17:00 帰りの時間
 学校休業日…10:00 すり～るへ
 バイタルチェック
 10:30 レクリエーション
 12:00 お昼ごはん
 13:00 レクリエーション
 足浴&アロママッサージ
 15:00 おやつ

3 連絡先

〒360-0841
 埼玉県熊谷市新堀337-4

048-577-3428

FAX 048-577-3438

✉ houkago.sourire@gmail.com

HP