

暮らしのアドバイス 相談

子どもの電話相談

子育て・青少年に関する悩みごと、児童虐待について
・子どもあんしんダイヤル
☎527-2700(家庭児童相談室直通)
心理カウンセラー(臨床心理士)による相談日
7月20日(金)・8月24日(金)
9:00~16:00(要予約)
・熊谷児童相談所(県) ☎521-4152
いま、いじめで悩んでいる君へ
教育110番 ☎525-7830(直通)
不登校に関する悩みごと
さくら教室電話相談(月曜日休) ☎523-1570(直通)

教育上の悩みや不安について
電話教育相談 教育研究所
☎524-1111 内線383
ひとりで悩まないで相談しませんか
青少年相談総合センター(県)
☎048-830-3025
非行・家庭内暴力・犯罪・いじめなど
毎週火・金曜日 9:00~16:00
北部少年サポートセンター 熊谷相談室
(埼玉県警) ☎524-4016

相談名	相談日	時間
男女共同参画推進センター 相談のご案内 配偶者からの暴力(DV)を中心に、暴力被害に伴う夫婦間の問題など、男女共同参画社会の実現を阻む要因となる問題の悩みをお聞きし、いっしょに考えます。 男女共同参画推進センター「ハートピア」相談室 ☎599-0015	月~金曜日、第1・3土曜日 (祝日を除く)	9:00~17:15
電話・面接相談		
弁護士による相談(要予約)	7/19(木)	13:30~15:00
臨床心理士による相談(要予約)	7/20(金)・8/24(金)	9:00~16:00
保健師による相談(要予約)	7/11(水)・18(水) 8/8(水)・15(水)	13:30~15:30

各種相談 お気軽にご利用ください。(秘密厳守・無料)

相談時間は、午前中は12時まで、午後は13時からです。

相談名	相談員	相談日	時間	場所	問合せ	
法律	弁護士	7/5(木)・19(木) 8/2(木) 7/12(木)・26(木) 8/9(木)	13:00~16:00 (要予約)	市民相談室(市役所1階) 妻沼行政センター(2階)	市民相談室 ☎524-1111 内線460・461 妻沼行政センター-総務課 ☎588-1321 内線305	
税務	税理士	7/12(木)・8/9(木)	13:00~16:00	市民相談室(市役所1階)	市民相談室 ☎524-1111 内線460・461	
行政	行政相談委員	7/18(水)・8/15(水) 7/5(木)・8/2(木) 7/19(木)・8/16(木) 7/5(木)・8/2(木)	9:00~12:00	市民相談室(市役所1階) 大里コミュニティセンター 妻沼行政センター(2階) 江南勤労福祉センター	市民相談室 ☎524-1111 内線460・461 大里行政センター-総務課 ☎0493-39-0311 妻沼行政センター-総務課 ☎588-1321 内線305 江南行政センター-総務課 ☎536-1521 内線162	
登記	司法書士 土地家屋調査士	7/9(月)・8/13(月)	10:00~16:00	市民相談室(市役所1階)	市民相談室 ☎524-1111 内線460・461	
行政書士(注1)	行政書士	7/2(月)・8/6(月)	13:00~16:00		"	内線283
不動産	宅地建物取引主任者	7/17(火)・8/21(火)	9:00~12:00			
住宅	建築士ほか	7/24(火)・8/28(火)	13:00~16:00			
消費生活	消費生活相談員	毎週月・火・水・金曜日 (木・祝日を除く)	9:30~16:00	"	内線460・461	
一般相談	嘱託職員	月~金曜日(祝日を除く)	8:45~17:00	商業観光課 ☎524-1111 内線467		
金融	中小企業診断士	7/6(金)・8/3(金)	13:00~16:00 (要予約)	大里コミュニティセンター 商工会館 めぬま農業研修センター 江南勤労福祉センター 新島集会所(石原134) 大坂集会所(御正新田1321-1) 肥塚集会所(肥塚1139)	人権政策課 ☎524-1111 内線356	
特設人権相談	人権擁護委員	7/5(木) 7/12(木)・8/9(木) 8/10(木) 8/2(木)	10:00~15:00	人権政策課 ☎524-1111 内線262		
生活相談	生活相談員・市職員	7/4(水) 7/18(水) 8/8(水)	13:30~16:30			

(注1)7月の行政書士相談は、自動車登録、自動車相続、車庫証明関係、遺産分割協議書、遺言についてです。8月の行政書士相談は、建設業、宅建業、産業廃棄物許可申請等、遺産分割協議書、遺言についてです。

結婚相談	結婚相談員	相談日	時間	場所	問合せ
		7/6(金)・8/3(金) 7/13(金)・8/10(金) 7/20(金)・8/17(金) 7/27(金)・8/24(金)	13:00~16:00	コミュニティセンター 大里コミュニティセンター 妻沼行政センター(2階) 江南勤労福祉センター	社会福祉協議会熊谷支所 ☎521-2735 " 大里支所 ☎0493-39-0471 " 妻沼支所 ☎588-2888 " 江南支所 ☎536-7310

法律(県)	弁護士	第1・3水曜日(祝日を除く)	13:00~16:00(要予約)	埼玉県北部地域創造センター (県熊谷地方庁舎内)	北部地域創造センター ☎522-6506 " ☎521-7300
県民相談(県)	県民相談員	月~金曜日(祝日を除く)	9:00~16:00	埼玉県消費生活支援センター熊谷	消費生活支援センター熊谷 ☎524-0999
交通事故相談(県)	交通事故相談員		9:30~16:00		
消費生活相談(県)	消費生活相談員	第1~4金曜日(祝日を除く)	10:00~12:00 (要予約)	埼玉県北部産業労働センター (県熊谷地方庁舎内)	北部産業労働センター ☎523-2817
労働相談(県)	弁護士	毎週水曜日(祝日を除く)	9:00~16:00	さいたま地方法務局熊谷支局	さいたま地方法務局熊谷支局 ☎524-8805
常設人権(国)	人権擁護委員				
生活保護110番	司法書士	7/28(土)	10:00~16:00	相談電話番号(開催当日のみ) 担当司法書士 ☎048-473-7584	☎0120-052-088
特許・商標相談会	特許情報活用支援アドバイザー	7/13(金)	13:00~17:00	埼玉県産業技術総合センター 北部研究所(末広2-133)	知的財産総合支援センター埼玉 ☎048-647-4245

いざいざ元気 みんなの健康

健康づくり課
☎048-528-0601
〒360-0014 箱田1-2-39

熊谷保健センター ☎048-526-5737
〒360-0014 箱田1-2-39

大里保健センター ☎0493-39-1115
〒369-0107 向谷373-1

妻沼保健センター ☎048-588-1516
〒360-0292 弥藤吾2441-1

江南保健センター ☎048-536-1521
〒360-0192 江南中央1-1

母子健康センター ☎048-525-2722
〒360-0812 大原1-5-36

在宅ケアセンター ☎048-526-1256
〒360-0812 大原1-5-36

9月の乳幼児児ポリオ(小児マヒ)予防接種

実施医療機関 「熊谷市くらしのカレンダー」の個別予防接種実施医療機関一覧表をご覧ください。

実施期間 9月3日(月)~15日(土)

実施日は医療機関によって異なりますので、予約の際にご確認ください。

標準的な対象者
(1回目)平成19年2月~5月生まれ
(2回目)平成18年10月~19年1月生まれ

標準的な対象者には通知します。

標準的な対象者以外の方でも、2回の接種が終了してい

食中毒に気をつけよう!

暑い時期は食中毒が多発します。次のポイントを押さえて、食中毒を予防しましょう。

家庭でできる食中毒予防の6つのポイント

食品の購入 消費期限等の表示を確認し、新鮮な食品を購入しましょう。

家庭での保存 冷蔵・冷凍の必要な食品は、すぐに冷蔵庫や冷凍庫に入れましょう。

下準備 生肉、魚を切った後、洗わずに同じ包丁やまな板で、果物や野菜など生で食べる食品や調理の終わった食品を切らない。

調理 加熱して調理する食品は、十分に(中心部の温度が75度以上)加熱しましょう。

食事 食卓に付く前に、手を洗いましょ。

残った食品 残った食品は、早く冷えるように、きれいな浅い容器に小分けして保存しましょう。

彩の国いきいき健康塾 IN熊谷

あなたの健康を守る、急速な人口の高齢化によりお年寄りが増え、肺や心臓の病気も増えています。

そこで、「彩の国いきいき健康塾IN熊谷」あなたの健康を守る」と題して、健康づくりセミナーを開催します。

とき 7月14日(土)13時~16時30分

ところ 八木橋百貨店8階カトレアホール

内容 医療講演 肺や心臓、脳をはじめとした呼吸器系疾患および循環器系疾患に関する講演 講演者:埼玉県立循環器・呼吸器病センター(医師)

相談コーナー
実演・体験コーナー
費用 無料
県立循環器・呼吸器病センター
☎536-9900

骨の健康教室

「あなたの骨は大丈夫?」
「骨粗しょう症」とは、骨が弱くなって骨折しやすくなる病気です。自分の骨の状態を知るために、まずは骨密度を測定してみましょ。

対象 20歳以上65歳未満の女性市民

標準的な対象者以外の方でも、2回の接種が終了してい

食中毒予防の3原則は、食中毒菌を「付けない、増やさない、やつつける」です。

熊谷保健所 ☎523-2811

8月の献血

とき 8月1日(水)13時~16時

ところ 市役所1階ロビー

とき 8月3日(金)9時~11時

ところ 妻沼行政センター

健康づくり課

熊谷市休日・夜間急患診療所(所在地:大原1-5-36) 電話番号のお掛け間違いの無いようお願いします。

休日診療 診療日	7/1・8・15・16・22・29	8/5・12・19・26
内科・小児科	☎525-2720	☎525-2721
受付時間	9:00~11:00 13:00~15:00	9:00~11:00 9:00~12:00
夜間診療(診療日毎日)	内科・小児科 ☎525-2720	受付時間 19:00~21:30 診療時間 19:30~22:00

毎月第3金曜日は「少年を非行からまもる日」、毎月第3日曜日は「家庭の日」です。

母子保健事業

母子健康センター ☎048-525-2722 大里保健センター ☎0493-39-1115
 妻沼保健センター ☎048-588-1516 江南保健センター ☎048-536-1521

乳幼児健診の該当者には通知します。
 妻沼地区の乳幼児健診は9月に実施します。

事業	対象地区	対象者等	実施日時	実施場所
乳児健診	熊谷地区	平成19年3月1日～15日生まれの乳児	8/7(火)	母子健康センター 大里保健センター 江南保健センター
		平成19年3月16日～31日生まれの乳児	21(火)	
	大里地区	平成19年3月・4月生まれの乳児	30(木)	
	江南地区	平成19年3月・4月生まれの乳児	29(水)	
1歳6か月児健診	熊谷地区	平成18年1月1日～15日生まれの幼児	8/3(金)	母子健康センター 大里保健センター
		平成18年1月16日～31日生まれの幼児	17(金)	
3歳児健診	熊谷地区	平成16年2月1日～15日生まれの幼児	8/10(金)	母子健康センター 大里保健センター
		平成16年2月16日～29日生まれの幼児	24(金)	
3歳児健診	大里地区	平成16年2月・3月生まれの幼児	29(水)	大里保健センター
	いいきママの 子育て教室	全域	平成18年12月～平成19年1月生まれの 第1子を持つ母親を対象に離乳食や歯の話、 絵本の読み聞かせ等 7月13日(金)から電話で申込み。 先着15組	8/7(火) 9:30受付 妻沼保健センター
わくわくひろば 開放日	全域	乳幼児を対象にロビーを遊び場として 開放します。	8/7(火) 10:00～12:00 21(火)	大里保健センター
			8/3(金) 9:00～17:00 6(月) 10(金) 17(金) 24(金)	妻沼保健センター
なかよくあそぼう会	全域	乳幼児を対象にした母子愛育班による あそびの会	8/3(金) 10:30～11:30	妻沼保健センター

成人健(検)診事業

熊谷保健センター ☎048-526-5737 大里保健センター ☎0493-39-1115
 妻沼保健センター ☎048-588-1516 江南保健センター ☎048-536-1521

健(検)診は各地区保健センターとも同じ内容になっていますので、お住まいのある各地区保健センターでの受診をお願いします。

事業	対象者	実施日	実施場所	費用
基本健康診査 肺がん検診 大腸がん検診	40歳以上で、職場等での 健(検)診機会のない市民 肝炎ウイルス検査 4月1日現在、40歳の方 前立腺がん検診 50歳以上の男性	毎週月・火・木曜日	熊谷保健センター	基本健診：1,300円 肝炎ウイルス検査：700円 前立腺がん検診：900円 肺がん検診：無料 (必要により喀たん検査：500円) 大腸がん検診：500円
		7/30(月)～8/1(水)	大里保健センター	
		7/23(月)～28(土)	妻沼保健センター	
		8/21(火)～24(金)	江南保健センター	

基本健康診査につきましては、前年度もしくは前々年度に受診された方および4月1日現在で40歳の方にご案内します。
 大里・妻沼・江南保健センターから問診票が届いた方は、申込手續が不要です。
 通知の届かなかった方で受診を希望される方は、電話またはハガキで各地区保健センターへ申込みください。

事業	対象者	実施日	実施場所	費用
乳がん検診 子宮がん検診 (頸部)	乳がん検診 40歳以上で、平成19年4月 1日現在、偶数年齢の女性 市民(2年に1回受診) 子宮がん検診 20歳以上で、平成19年4月 1日現在、偶数年齢の女性 市民(2年に1回受診)	毎週金曜日	熊谷保健センター	乳がん検診 1,800円(40～49歳) 1,000円(50歳以上) 子宮がん検診 600円

受診を希望される方は、電話またはハガキで熊谷保健センターへ申込みください。
 平成19年度の検診対象者ではない方で、平成18年度に受診できなかった方は受診できますので、熊谷保健センターへ申込みください。

種別	対象者	実施期間	申込方法	費用
乳がん検診(視触診)	40歳以上で平成19年4月1日現在、偶数年齢の女性市民	10/31(水) まで	電話で9月28日(金) までに、熊谷保健 センターへ申込み ください。受診券 は後日郵送します。	700円
子宮がん検診(頸部)	20歳以上で平成19年4月1日現在、偶数年齢の女性市民			1,700円
子宮がん検診 (頸部+体部)	上記の方で、6か月以内に不正出血があり、次のいずれかに該当する方 50歳以上 閉経後 妊娠の経験がなく月経が不規則			2,500円

検診は各地区保健センターか医療機関のどちらか1回に限りです。「」は、従来どおり熊谷保健センターでも受診できます。
 受診券が届いたら、あらかじめ医療機関へ電話予約してください。
 平成19年度の検診対象者ではない方で、平成18年度に受診できなかった方は受診できますので、熊谷保健センターへ申込みください。
 実施医療機関については、市報くまがや6月号をご覧ください。熊谷保健センターへ問合せください。

事業	対象者	実施日	実施場所	費用
胃がん検診	40歳以上で、職場等 での検診機会のない 市民	毎週月・金曜日	熊谷保健センター	900円
		7/12(木)・13(金)・17(火)・18(水)	大里保健センター	
		7/2(月)～6(金)・9(月)	妻沼保健センター	
		7/10(火)・11(水)	長井公民館	
		7/23(月)～27(金)	江南保健センター	
		7/19(木)	江南農村センター	
		7/20(金)	江南農業総合センター	

受診を希望される方は、電話またはハガキでお住まいのある各地区保健センターへ申込みください。
 大里・妻沼・江南保健センターから問診票が届いた方は、申込手續が不要です。
 大里・妻沼・江南保健センターでは、平成19年度から胃がん検診は単独検診になり、大腸がん検診は基本健康診査と合わせて実施することになりました。そのため、検便は基本健康診査時にお持ちいただくことになりました。

事業	対象者	実施日	実施場所	費用
歯科健康診査	市民	8/8(水)(申込制)	熊谷保健センター	無料(歯の撮影をする 場合は200円)

相談・教室等

事業	内容	実施日時	実施場所
健康相談	血圧測定 保健師による健康相談 栄養士による栄養相談	8/1(水)・8(水)・ 15(水)・22(水)・ 29(水) 栄養相談は要予約	熊谷保健センター 大里保健センター 妻沼保健センター 江南保健センター
	血圧測定 保健師による健康相談	10:00～11:00 8/3(金) 8/7(火) 8/9(木) 8/10(金)	
女性健康相談	女性市民	保健師による健康相談	8/10(金) 14:00～15:00
心の健康相談	本人および 家族	臨床心理士・保健 師による相談	8/8(水)・22(水) 9:45～11:30 電話で申込みください。
ミニサロン	心の病気で 通院中の市民	仲間との交流会・手芸	8/23(木) 10:00～11:30 電話で申込みください。

健康ナビ にきびの話



にきび(尋常性座瘡)は思春期以降に発症するありふれた皮膚疾患です。ひどいものは、癬痕を残すことがあり、美容面では心理的に苦痛を与えることが多いです。

にきびは皮脂腺の発達した毛を包んでいる毛包組織をおかす慢性炎症性疾患です。思春期以降に多いが、中年過ぎまで見られることもあります。

思春期に男性ホルモンの分泌が亢進したため、皮脂腺の皮脂分泌機能が亢進するとともに、毛包漏斗部の角化異常により角栓形成がおこり毛穴を塞ぎ、次に毛包内の常在菌(P.acnes)が貯留した皮脂を栄養源として増加する、これが面皰(コメド)です。

更にこの菌はリパーゼという酵素をだして貯留した皮脂の中性脂肪を分解して遊離脂肪酸にするため炎症が起きます。また、にきび菌は炎症誘発物質を産生するので毛包壁の炎症が起こります。その結果、にきびは赤色丘

疹、膿疱とすすみ、炎症が更にもっと深く進むと硬結となり、治癒後に癬痕を残すこととなります。

治療には外用療法、内服療法と理学的療法があります。非炎症性のもは外用療法が基本であり、イオウ含有ローションの外用や面皰圧力が行われます。炎症を伴うものは抗菌剤の内服(テトラサイクリン系、ニューマクロライド系)や外用(フルオロキノロン系合成抗菌剤、リン酸クリンダマイシン含有ゲル)とビタミン剤などの併用をします。通常の治療で不十分な場合には、最近ではグルコール酸などの酸によるケミカルピーリングが行われます。これは酸の作用で皮膚表面の角層の一部を取り除く治療なので紫外線対策を十分に考慮する必要があります。しかし、これらの治療を始める前に日常生活上の増悪因子や誘発因子を取り除くことがもっとも大切です。十分な睡眠をとり、ストレスをためないようにしたり、脂肪分や糖分を多く含む食べ物や刺激性飲料などを取り過ぎないようにしたり、便秘に注意したり、頭髪や服による刺激を避けたり、毛穴をふさぐような化粧品や化粧法に気をつけたりなどがあります。以上のことに注意して、早期に癬痕を残さないように専門医の治療を受けることがよしいでしょう。

熊谷市医師会 川口 新暉

大里図書館

☎0493-36-1126・FAX0493-39-0066
〒369-0101 津田1-1

〔7月の休館日〕毎週月曜日(16日を除く)、第1金曜日、17日(火)
〔8月の休館日〕毎週月曜日、第1金曜日

おはなし会

対象 4歳以上の1人でおはなしが聞ける子
とき 7月21日(土) 14:00~14:30
ところ 集会室 (大里生涯学習センター)

妻沼図書館

☎588-6878・FAX588-6054
〒360-0202 妻沼東1-1

〔7月の休館日〕毎週月曜日、31日(火)
〔8月の休館日〕毎週月曜日、31日(金)

おはなし会

小学生のおはなし会

めぬま号(移動図書館) 7月の巡回日程

対象 0~6歳程度
とき 毎週木曜日 15:30~16:00
ところ おはなし室

対象 小学生
とき 7月7日(土)、8月9日(木)・23日(木)
14:00~14:30
ところ おはなし室

ステーション	巡回日	時間
小島小学校	7/3(火)	13:00~14:00
男沼小学校	7/4(水)	14:30~15:50
太田小学校	7/11(水)	14:30~15:50
秦小学校	7/13(金)	13:00~14:00

江南図書館

☎536-6303・FAX536-6377
〒360-0107 千代325-1

〔7月の休館日〕毎週月曜日(16日を除く)、第1金曜日、17日(火)
〔8月の休館日〕毎週月曜日、第1金曜日

おはなし会

対象 3歳~小学生(低学年)
とき 7月14日(土)・28日(土) 14:30~15:00
ところ おはなし室

公民館

熊谷中央公民館

☎523-0895・FAX523-0896
〒360-0047 仲町19

〔講座等の申込方法〕電話またはハガキで熊谷中央公民館へ。応募者多数の場合は抽選となります。

埋蔵文化財教室

- 見て、触れて、作って -

対象 市内の小学4年生以上
とき 8月8日(水) 出発9:00 帰着16:00予定
ところ 県文化財収蔵施設・江南文化財センター
定員 25人
講師 埋蔵文化財担当職員
費用 400円(材料費・保険料) 昼食持参
申込期限 7月20日(金)

とき 8月24日(金) コミュニティひろば 出発8:30 帰着17:00予定
ところ みなかみ町「たくみの里」(群馬県)
定員 35人
講師 たくみの里のガイド
費用 200円(1人) 昼食持参
申込期限 7月25日(水) 8月17日(金)10:00~約1時間、事前説明会を行います。

講師 栗原行平氏(久下神社宮司)
費用 100円(資料代等)
教材 徒然草(岩波文庫)
申込期限 7月27日(金)
教材の購入を希望される方は、応募の際、お申込みください。

展示ホールのお知らせ

とき	団体名・内容
7/1(日)まで	熊谷川柳いちごの会 第3回作品展
3(火)~15(日)	本町公民館・大幡公民館 水墨画作品展
17(火)~29(日)	熊谷市文化祭(川柳大会)

土曜映画鑑賞会

とき	題名	対象
7/14(土) 10:00~	最後の空襲くまがや(アニメ) 次郎物語	小学校高学年 一般
8/11(土) 14:00~	あの雲に歌おう セツちゃん ねずみくんのチョッキ	小学生以上 小学校中年以上 幼児以上

ところ 実習室
費用 無料
映写 ボランティア団体 一六会

「春そば」そば打ち体験講習会

対象 市内に在住または在勤の方
とき 8月21日(火)
1回目 9:00~12:00
2回目 13:00~15:00
ところ 料理教室
定員 午前、午後とも各15人
講師 熊谷そば打ち愛好会役員および指南役
費用 500円(材料代等)
申込期限 7月31日(火)

子ども探検隊

対象 市内小学生(3年生以下は保護者同伴)

古典文学講座 - 徒然草を読む -

対象 市内に在住または在勤の方

とき	学習内容
8/10(金)	第56段「久しく隔たりて」より第60段「真乘院に盛稱僧都」
17(金)	第61段「御産のとき」より第70段「元応の清書堂の御遊」
24(金)	第71段「第名を聞くよりやがて」より第78段「今様のこと」
31(金)	第79段「何事もいり立たぬさま」より第87段「下部に酒飲ます」
9/7(金)	第88段「或者小野の道風」より第95段「箱のくりかた」
14(金)	第96段「ねなみという草」より第105段「北の屋陰に」
21(金)	第106段「高野の証空上人」より第112段「明日は遠き国へ」
28(金)	第113段「四十にも余りぬる」より第121段「養ひ飼ふもの」

時間 9:30~11:30
ところ 3の2・3室
定員 50人

文化施設情報 Information



図書館

http://www.kumagayalib.jp/
[携帯対応] http://www.kumagayalib.jp/mobile/

さくら号・めぬま号(移動図書館)についてのお知らせ

移動図書館は、図書館から離れた地域の小学校17校と一般のステーション4か所を巡回し、市民の皆さんに図書を提供してまいりましたが、今年9月から、より多くの子どもたちに読書に親しんでいただくため、

市内全ての小学校30校を巡回することとしました。つきましては、移行作業のため、8月の移動図書館車の巡回は、お休みとさせていただきます。9月からの巡回についての詳細は、市報8月号でお知らせします。

熊谷図書館

☎525-4551・FAX525-4552
〒360-0036 桜木町2-33-2

〔7月の休館日〕毎週月曜日(16日を除く)、第1金曜日、17日(火)
〔8月の休館日〕毎週月曜日、第1金曜日

自然科学展

テーマ「昆虫の世界」

とき 7月24日(火)~9月9日(日)
ところ 美術展示室(3階)
内容 今回の自然科学展は、子どもから大人まで今もなお人気の高い「昆虫の世界」を紹介します。身近な生活の中に見られる昆虫、そしてなかなか見ることができない世界の昆虫を展覧し、昆虫の生きる身近な自然環境を大切にする心を見つめていただこうとするものです。
美術、郷土係



A4判・550ページ・1,000円
『熊谷の合併の変遷』
A4判・430ページ・1,000円
『浮世絵・熊谷次郎直実』
A4判・150ページ・カラー・500円
『くまがや古文書選』
第1~9集・A4判・各500円
頒布場所 図書館展示室(3階)
美術、郷土係

パステル画クラブ 会員募集

図書館のクラブの一つとして活動しているパステル画クラブでは、新会員を募集しています。初心者から誰でも気軽に参加できます。興味のある方はぜひ、ご連絡ください。
活動日 毎月第1・4水曜日
時間 9:30~12:00
ところ 第一講座室(4階)
講師 野沢優氏
美術、郷土係

熊谷の5つの歴史と美術展

とき 開催中
ところ 郷土資料展示室(3階)
内容

常設展示：旧熊谷の古代・中世・近世・近代・現代の5つの時代の特徴的な歴史的資料を展示
森村誠一コーナー：森村作品の中の歴史小説や時代物小説と新刊本を中心に展示
三二企画展コーナー：「写真家日向清次展」として、県北を代表する写真家の団体「熊谷白陽写真会」で活躍した日向清次氏の作品を展覧(9/6<木>まで)
美術、郷土係

書籍頒布のお知らせ

熊谷ゆかりの郷土図書資料として、下記を編集発行しました。有償頒布していますので、ご希望の方はお求めください。
『熊谷次郎直実・法力房蓮生法師の研究』

ちいさいこのおはなしかい

対象 主に就園前の幼児とその保護者
とき 7月20日(金)
8月はお休みです
0・1歳 11:00~11:20
2歳以上 11:30~11:50
ところ 視聴覚室
内容 手あそび・わらべうた・絵本・紙芝居など
サービス係

おはなし会

対象 4歳以上の1人でおはなしが聞ける子
とき 7月14日(土)・28日(土) 14:30~(約30分間)
ところ 視聴覚室(2階)
サービス係

小学生のおはなし会

対象 小学生(大人は入場できません)
とき 7月7日(土) 14:30~(約30分間)
ところ 視聴覚室(2階)
8月2日(木)に『おはなしの会「虹」』の夏のおはなし会があります。
サービス係

映画会

とき 7月15日(日)14:00~
ところ 視聴覚室(2階)
内容 親子ねずみの不思議な旅(85分)
サービス係

さくら号(移動図書館) 7月の巡回日程

	ステーション	時間	巡回日
A コ ス	籠原小学校	10:00~11:00	7/3(火)
	別府第3公園	13:30~14:30	
	別府小学校	15:00~16:00	
B コ ス	玉井小学校	10:00~11:00	7/4(水)
	県営玉井団地	13:30~14:30	
	大幡小学校	15:00~16:00	
C コ ス	星宮小学校	10:00~11:00	7/5(木)
	土地区画整理西部事務所	13:30~14:30	
	大麻生小学校	15:00~16:00	
D コ ス	吉岡小学校	10:00~11:00	7/10(火)
	奈良小学校	13:30~14:30	
E コ ス	佐谷田小学校	10:00~11:00	7/11(水)
	中条小学校	13:30~14:30	
F コ ス	久下第3公園	15:10~16:00	7/12(木)
	久下小学校	10:00~11:00	
	新堀小学校	13:30~14:30	
	三尻小学校	15:00~16:00	

熊谷文化創造館さくらめいと

☎532-0002・FAX532-0022
〒360-0846 拾六間111-1

桂歌丸独演会

Pコード 375-533・プレイガイド

とき 7月8日(日)14:00開演
料金 全席指定 S席3,500円
A席3,000円

玉津留姫物語(たまつるひめものがたり) 公募自主企画上演

月のホール

郷土の偉人を取り上げた市民手作りの公演です。他に菱翁・権田愛三の物語「麦さん」も上演します。
とき 7月28日(土)18:30開演
料金 全席自由 前売券1,000円
当日券1,300円
4歳から入場できます。
チケットはさくらめいとで取扱っています。
さくらめいと号・託児はありません。

夏休みスーパーコンサート&レクチャー'07 ブルーアイランド氏とめぐる「パール・ギョントの四季」

Pコード 255-346・プレイガイド

とき 8月18日(土)18:30開演
料金 全席指定2,500円
フレンドリー券2,250円
(1度に2枚以上購入の場合)
学生券1,000円(高校生以下・さくらめいとでのみ販売)
出演 青島広志(作曲家/お話・ピアノ)、平福知夏(ソプラノ)、

原田勇雅(バリトン)ほか
曲目 中田喜直/夏の思い出、グリーグ/劇音楽「パール・ギョント」よりほか

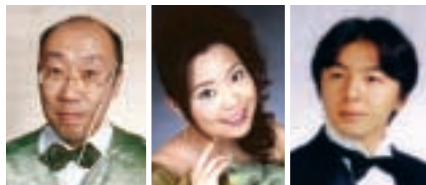

青島広志 平福知夏 原田勇雅
写真提供: 神奈川フィルハーモニー管弦楽団

埼玉交響楽団 夏の親子コンサート

Pコード 260-198

夏休みに家族そろってクラシックを聴いてみませんか。
とき 8月26日(日)14:00開演
料金 全席自由 シングル券800円
ペア券1,500円 当日券1,000円
(障害のある方は500円・当日券のみ)
4歳から入場できます。
指揮 久住純信
曲目 スマタナ/交響詩「わが祖国」より「モルダウ」ほか

イングリット・フリッター ピアノ・リサイタル

Pコード 254-055・プレイガイド

とき 9月30日(日)15:00開演
料金 全席指定3,000円
高校生以下2,000円
曲目 ショパン/幻想即興曲 ほか

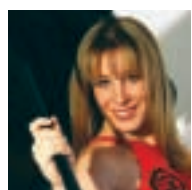

イングリット・フリッター

ウィーン八重奏団

Pコード 260-199・プレイガイド

世界で最も有名なオーケストラのひとつ、ウィーンフィル。その首席奏者を中心に結成されているのがウィーン八重奏団です。
典雅な響きをお楽しみください。
とき 11月10日(土)15:00開演
料金 全席指定 S席4,000円
A席3,500円 高校生以下(S・A共通)3,000円
曲目 モーツァルト/クラリネット五重奏曲、J.シュトラウスⅡ/ワルツ「ウィーン気質」ほか



ウィーン八重奏団

チケット取扱い

さくらめいとチケットセンター
☎532-9090(10:00~17:15 火曜日休)
チケットびあ全店 ☎0570-02-9999
(さくらめいとチケットカウンター・八木橋百貨店・熊谷ニッソーモール・熊谷SATYほか)
ファミリーマート・サークルK・サンクス(予約後の引換え・Pコードによる直接購入)
プレイガイドと表記された公演では八木橋百貨店・宮脇書店行田店・新屋堂深谷店でもチケットを購入できます。

チケット売切れの際はご了承ください。
未就学のお子様はご入場できません。(一部の公演を除く)
館内託児サービス(有料・要予約)は、ことぶきキッズルームへ。
☎532-2916(月~金10:00~16:00)
FAX532-2895(随時)
0~1歳2,000円、2~12歳1,000円
臨時無料バス「さくらめいと号」をご利用ください。太陽のホールでの自主事業公演前後に運行(籠原駅南口さくらめいと)します。

妻沼中央公民館

☎588-2044・FAX588-5416 [利用時間]9:00~22:00
〒360-0202 妻沼東1-1 [講座等の申込方法] 期限までに来館し申込みを。応募者多数の場合は抽選となります。

こどもムービーシアター

とき 7月28日(土)10:00~
内容 「魔女の宅急便」
費用 無料

親子ふれあい教室(夏期) あついで!熊谷 -冷たいデザート作り挑戦-

対象 市内在住の小学生とその保護者
とき 8月5日(日)9:30~12:00

内容 レアチーズケーキ、白玉だんご
費用 1組1,000円
定員 10組
申込期限 7月23日(月)

妻沼展示館

☎588-2044 [開館時間]9:00~16:30
〒360-0202 妻沼東1-1 [休館日] 毎週月曜日

「妻沼線と熊谷空襲」展

とき 開催中
ところ 展示室
内容 妻沼線と熊谷空襲に関する資料展示

妻沼展示館を利用してみませんか

妻沼展示館は、これまでサークルの展示会をはじめ個人の作品展などで利用されています。皆さんの魅力溢れる創作品等の展示会場として、ご利用をお待ちしています。

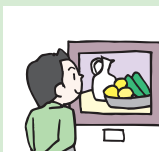

市民ギャラリー(文化センター1階)

☎525-4553 (文化会館)
〒360-0036 桜木町2-33-2

市民ギャラリー開設記念 熊谷図書館収蔵品展

とき 8月1日(水)~12日(日)

内容 熊谷駅ビル・アズ6階の市民ギャラリーを、文化センター1階に移設したのを記念して、

熊谷図書館所蔵の5部門(絵画・彫塑・工芸・書・写真)の作品を展示します。



プラネタリウム館

☎525-4554
〒360-0036 桜木町2-33-2

[7・8月の休館日] 毎週月曜日(7月16日を除く) 毎月第1金曜日
7月17日(火)
7月10日(火)~13日(金)は番組入替のため、投影はお休みします。
[入館料] 大人100円・子ども50円

プラネタリウムの一般投影

曜日	午前	午後
火~金	団体利用	団体利用
土	団体利用	13:30 15:30
日・祝	10:30	13:30

夏休み中は平日も土曜日と同様午後2回投影します。



月を探査するセレーネ 画像提供JAXA

「太陽暦の長い道・パート2」
投影期間 7月8日(日)まで
「ケンタとセレーネの月調べ」
投影期間 7月14日(土)~9月2日(日)

おはなし天文館

とき 毎週日曜日 10:30~
星座解説と神話・伝説2話で構成された親子で楽しめる番組です。

星空の散歩道

~ミュージの世界へようこそ~

とき 7月28日(土)「夏の星座と音楽」17:45~

定員 先着100人

天体観察会

とき 7月14日(土)
19:00~(2時間)
観察対象 「木星、夏の星雲星団」

とき 7月28日(土)
19:00~(2時間)
観察対象 「月(月齢14)、木星、夏の星雲星団」
どなたでも自由に参加できますが、天気の悪いときは中止になります。



熊谷会館

☎523-2535
〒360-0031 末広3-9-2

チケット取扱い 熊谷会館・八木橋百貨店ほか

ミシユク オール・ショパン・リサイタル

とき 7月24日(火)18:30開演
料金 全席指定3,000円
未就学児の入場はご遠慮ください。



ウラジミル・ミシユク

綾戸智絵コンサート2007

とき 8月4日(土)16:00開演
料金 全席指定 S席7,000円
A席5,500円
未就学児の入場はご遠慮ください。



綾戸智絵