

骨の健康教室
 「あなたの骨は大丈夫？」
 「骨粗しょう症」とは、骨が弱くなって骨折しやすくなる病気です。自分はまだ大丈夫と思っかけていませんか？自分の骨の状態を知るために、まずは骨密度を測定してみましよう。

♡いきいき元気♡
みんなの健康

健康づくり課
 ☎048-528-0601
 〒360-0014 箱田1-2-39

熊谷保健センター	☎048-526-5737 〒360-0014 箱田1-2-39	江南保健センター	☎048-536-1521 〒360-0192 江南中央1-1
大里保健センター	☎0493-39-1115 〒369-0107 向谷373-1	母子健康センター	☎048-525-2722 〒360-0812 大原1-5-36
妻沼保健センター	☎048-588-1516 〒360-0292 弥藤吾2441-1	在宅ケアセンター	☎048-526-1256 〒360-0812 大原1-5-36

対象 性市民 20歳以上65歳未満の女性 定員 熊谷保健センター 先着70人	2日目	1日目	とき	内容
	6時15分～7時30分	6時9分～7時11分 9時20分～11時	6時19分～7時11分 (火) 6時20分～7時11分 (水)	骨密度測定 (申込時に日時を決めます) 骨密度測定結果 説明(医師・栄養士による骨粗しょう症予防の講話・カルシウムを多く含む料理の紹介・試食)

費用 無料
 申込み 電話で左記へ。
 骨粗しょう症治療中の方は、主治医とご相談の上、申込みください。
 熊谷保健センター

助産師のなんでもファミリー相談室「ほんわか」
 対象 妊娠中、子育て中のご家族。おじいちゃん、おばあちゃん大歓迎
 とき 6月17日(日)10時～12時(受付9時30分より)
 ところ 大原ふれあいセンター1(円光29)
 内容 ベビーマッサージ(バスタオル持参)
 個別相談(家族みんなでありラックス)
 費用 1家族につき保険料100円、資料代300円、0円(実費徴収予約不要)
 熊谷助産師会
 09034378434
 月(金)9時～17時

乳がん・子宮がん検診が医療機関でも受けられます

種別	対象者	費用	実施日	申込方法
乳がん検診(視触診)	40歳以上で平成19年4月1日現在、偶数年齢の女性市民	700円	7/2(月) 10/31(水)	電話で9月28日(金)までに、熊谷保健センターへ申込みください。 受診券は後日郵送します。
子宮がん検診(頸部)	20歳以上で平成19年4月1日現在、偶数年齢の女性市民	1,700円		
子宮がん検診(頸部+体部)	上記の方で、6か月以内に不正出血があり、次のいずれかに該当する方 50歳以上 閉経後 妊娠の経験がなく月経が不規則	2,500円		

「 」は、従来どおり熊谷保健センターでも受診できます。検診は各地区保健センターか医療機関のどちらか1回に限ります。受診券が届いたら、あらかじめ医療機関へ電話予約してください。平成19年度の検診対象者ではない方で、平成18年度に受診できなかった方は受診できますので、熊谷保健センターへ申込みください。

[実施医療機関(50音順)]

医療機関名	所在地	電話番号	乳がん	子宮がん	医療機関名	所在地	電話番号	乳がん	子宮がん
岡田医院	拾六間273	533-4666			ティアラ21女性クリニック	筑波3-202	527-1122		
荻原外科胃腸科医院	弥藤吾2192	588-6311			ティーエムクリニック	三ヶ尻48	533-8836		
籠原病院	美土里町3-136	532-6717			藤間病院	末広2-137	522-0600		
熊谷外科病院	佐谷田3811-1	521-4115			中山産婦人科クリニック	戸出1047-5	525-2678		
熊谷市民産婦人科医院	箱田6-4-4	521-7266			野口医院	鎌倉町3	521-1112		
熊谷総合病院	中西4-5-1	521-0065			平田クリニック	肥塚4-205	526-1171		
小林医院	村岡535-1	536-8888			宗久産婦人科クリニック	善ヶ島1351-1	588-5270		
さめじまボンディングクリニック	太井1681	526-1103			森医院	石原100-1	523-4771		
瀬山産婦人科医院	美土里町2-206-1	532-6868			山崎外科胃腸科	本町1-24-1	521-0105		
田村産婦人科医院	三ヶ尻2761	533-1011			レディースクリニック公園通り	上中条804	599-2001		

医療機関での乳がん検診は視触診のみとなります。

熊谷市休日・夜間急患診療所 (所在地: 大原1-5-36)

休日診療 診療日 6/3・10・17・24 7/1・8・15・16・22・29		<p>熊谷市休日・夜間急患診療所 (母子健康センターに併設)</p>
内科・小児科 ☎525-2720 受付時間 9:00～11:00 診療時間 9:00～12:00 13:00～15:00 13:00～16:00	歯科 ☎525-2721 受付時間 9:00～11:00 診療時間 9:00～12:00	
夜間診療 (診療日毎日) 内科・小児科 ☎525-2720	受付時間 19:00～21:30 診療時間 19:30～22:00	

母子保健事業

母子健康センター ☎048-525-2722 大里保健センター ☎0493-39-1115
 妻沼保健センター ☎048-588-1516 江南保健センター ☎048-536-1521

乳幼児健診の該当者には通知します。 大里地区の乳幼児健診については8月の実施になります。

事業	対象地区	対象者等	実施日時	実施場所		
乳児健診	熊谷地区	平成19年2月1日～15日生まれの乳児	7/3(火)	母子健康センター		
	妻沼地区	平成19年2月16日～28日生まれの乳児	24(火)			
1歳6か月児健診	熊谷地区	平成19年2月・3月生まれの乳児	31(火)	妻沼保健センター		
	熊谷地区	平成17年12月1日～15日生まれの幼児	7/6(金)			
	妻沼地区	平成17年12月16日～31日生まれの幼児	20(金)			
3歳児健診	熊谷地区	平成17年11月・12月生まれの幼児	17(火)	江南保健センター		
	江南地区	平成17年11月・12月生まれの幼児	11(水)			
	熊谷地区	平成16年1月1日～15日生まれの幼児	7/13(金)			
ママパパ教室	熊谷地区	平成16年1月16日～31日生まれの幼児	27(金)	母子健康センター		
	妻沼地区	平成15年12月・平成16年1月生まれの幼児	10(火)			
	江南地区	平成15年12月・平成16年1月生まれの幼児	11(水)			
いきいきママの子育て教室	全 域	市民の方で初妊婦と夫を対象に妊娠中および出産・育児についての準備講座で1コース3日間です。妊婦さんの体調の良い時であればいつでも参加できます。電話で申込み。先着25組。持ち物：母子健康手帳、筆記用具	7/5(木) 12(木) 19(木)	受付 12:30～ 講義 13:00～ 16:00頃	母子健康センター	
わくわくひろば開放日	全 域	乳幼児を対象にロビーを遊び場として開放します。	7/3(火) 10(火) 24(火)	10:00～ 12:00	大里保健センター	
なかよくあそぼう会	全 域	乳幼児を対象とした母子愛育班によるあそびの会	7/13(金)	9:00～ 17:00	妻沼保健センター	
ママパパ教室	全 域	市民の方で初妊婦と夫を対象に妊娠中および出産・育児についての準備講座で1コース3日間です。妊婦さんの体調の良い時であればいつでも参加できます。電話で申込み。先着25組。持ち物：母子健康手帳、筆記用具	7/5(木) 12(木) 19(木)	受付 12:30～ 講義 13:00～ 16:00頃	母子健康センター	
いきいきママの子育て教室	全 域	平成18年11月・12月生まれの第1子を持つ母親を対象に離乳食や歯の話、絵本の読み聞かせ等	6月26日(火)から電話で申込み。先着30組	7/17(火)	9:30受付	母子健康センター
わくわくひろば開放日	全 域	乳幼児を対象にロビーを遊び場として開放します。	7/3(火) 10(火) 24(火)	10:00～ 12:00	大里保健センター	
なかよくあそぼう会	全 域	乳幼児を対象とした母子愛育班によるあそびの会	7/13(金)	9:00～ 17:00	妻沼保健センター	

健康ナビ 歯並びの話(歯列不正)



新学期になると、どの学級でも歯科検診が行われます。お子さんの歯並びを気にする親御さんを多いように思うので、今回は歯並びの話(歯列不正)について述べたいと思います。

乱くい歯(永久歯の萌出スペース不足で歯並びが凸凹全児童の7% 前歯が交叉してロックしていると、顎を自由に動かさず、結果的に顎の発達障害を起こします。出っ歯(いわゆる出っ歯と下顎が引っ込んでいるケース)全児童の2% 指しゃぶり、鼻づまりによる口呼吸、唇の力不足などが原因のことがあります。受け口(反対咬合)全児童の5% 上下の前歯が反対の咬み合わせになっていると、普通の咬み方では、上顎に力が加わりにくいので発育が貧弱になり顔つきも特徴的なものになってしまいます。

交叉咬合(奥歯が左右にかたよった咬み合わせ) 顎のずれ、関節のずれ、顔の変形につながるのだから出来

るだけ早めに治療すべきです。過蓋咬合(上下の咬み込みが著しく深い状態)全児童の1% 開咬(と逆で前歯が咬み合わないケース)全児童の1% 指しゃぶり、舌を前に出す癖、舌をかむ癖、飲み込む際の癖によって起こります。年齢を経るにつれ骨格的なものになってきます。すきっ歯 先天欠如(永久歯がもともと足りないの、すきっ歯になることがあります。)

いい顔になるためには、噛むという運動を通して顎を育てなければなりません。お子さんの歯並びが少しでも気になったら、年々悪くなる第一歩かも知れません。手遅れにならないよう早めに相談されることをお勧めします。大人になって治療するよりも、見た目だけではなく、口、顎、歯の正しい使い方を身に着けることで矯正治療後の後戻りを減らし、かたちと使い方のマッチした歯並びを得ることが出来ます。

熊谷市歯科医師会 田中治男

成人健(検)診事業

熊谷保健センター ☎048-526-5737 大里保健センター ☎0493-39-1115
 妻沼保健センター ☎048-588-1516 江南保健センター ☎048-536-1521

健(検)診は各地区保健センターとも同じ内容になっていきますので、お住まいのある各地区保健センターでの受診をお願いします。

事業	対象者	実施日	実施場所	費用
基本健康診査 肺がん検診 大腸がん検診	40歳以上で、職場等での健(検)診機会のない市民 肝炎ウイルス検査： 4月1日現在、40歳の方 前立腺がん検診： 50歳以上の男性	毎週月・火・木曜日	熊谷保健センター	基本健診：1,300円 肝炎ウイルス検査：700円 前立腺がん検診：900円 肺がん検診：無料 (必要により喀たん検査：500円) 大腸がん検診：500円
		7/30(月)～8/1(水)	大里保健センター	
		7/23(月)～28(土)	妻沼保健センター	
		8/21(火)～24(金)	江南保健センター	

基本健康診査につきましては、前年度もしくは前々年度に受診された方および4月1日現在で40歳の方にご案内します。案内通知該当地区：本町・仲町・星川・鎌倉町・弥生・宮町・末広・筑波・銀座・中央・石原(丁目)・上之・上川上・中西・大麻生・小島・広瀬・川原明戸・武体・瀬南・佐谷田・平戸・戸出・問屋町 大里・妻沼・江南保健センターから問診票が届いた方は、申込手續が不要です。通知の届かなかった方で受診を希望される方は、電話またはハガキで各地区保健センターへ申込みください。

事業	対象者	実施日	実施場所	費用
乳がん検診 子宮がん検診 (頸部)	乳がん検診 40歳以上で、平成19年4月1日現在、偶数年齢の女性 市民(2年に1回受診) 子宮がん検診 20歳以上で、平成19年4月1日現在、偶数年齢の女性 市民(2年に1回受診)	毎週金曜日	熊谷保健センター	乳がん検診 1,800円(40～49歳) 子宮がん検診 1,000円(50歳以上) 600円

受診を希望される方は、電話またはハガキで熊谷保健センターへ申込みください。平成19年度の検診対象者ではない方で、平成18年度に受診できなかった方は受診できますので、熊谷保健センターへ申込みください。

事業	対象者	実施日	実施場所	費用
胃がん検診	40歳以上で、職場等での検診機会のない市民	毎週月・金曜日	熊谷保健センター	900円
		7/12(木)・13(金) 17(火)・18(水)	大里保健センター	
		7/2(月)～6(金)・9(月)	妻沼保健センター	
		7/10(火)・11(水)	長井公民館	
		7/23(月)～27(金)	江南保健センター	
		7/19(木)	農村センター	
		7/20(金)	農業総合センター	

受診を希望される方は、電話またはハガキでお住まいのある各地区保健センターへ申込みください。大里・妻沼・江南保健センターから問診票が届いた方は、申込手續が不要です。大里・妻沼・江南保健センターでは、平成19年度から胃がん検診は単独検診になり、大腸がん検診は基本健康診査と合わせて実施することになりました。そのため、検便は基本健康診査時にお持ちいただくことになりました。

事業	対象者	実施日	実施場所	費用
歯科健康診査	市民	7/11(水)(申込制)	熊谷保健センター	無料(歯の撮影をする場合は200円)

相談・教室等

事業	内容	実施日時	実施場所
健康相談	血圧測定 保健師による健康相談 栄養士による栄養相談	7/4(水)・11(水) 18(水)・25(水) 栄養相談は要予約	熊谷保健センター 大里保健センター 妻沼保健センター 江南保健センター 上之荘 ひかわ荘 別府荘 江南荘
	血圧測定 保健師による健康相談	10:00～11:00 7/6(金) 7/12(木) 7/13(金) 7/13(金)	

事業	対象者	内容	実施日時	実施場所
女性健康相談	女性市民	保健師による健康相談	7/13(金) 14:00～15:00	熊谷保健センター
心の健康相談	本人および家族	臨床心理士・保健師による相談	7/11(水)・25(水) 9:45～11:30 電話で申込みください。	

大里図書館

☎0493-36-1126・FAX0493-39-0066 [6月の休館日] 毎週月曜日、第1金曜日、5日(火)～10日(日)
〒369-0101 津田1-1 [7月の休館日] 毎週月曜日(16日を除く)、第1金曜日、17日(火)

おはなし会

対象 4歳以上の1人でおはなしが聞ける子
とき 6月16日(土)
14:00～14:30

ところ 集会室
(大里生涯学習センター)

とき 6月23日(土)
10:30～11:45
ところ 文化ホール
(大里生涯学習センター)
内容 「美女と野獣」「田舎のねずみと街のねずみ」

子どもシアター

対象 幼児～一般

妻沼図書館

☎588-6878・FAX588-6054 [6月の休館日] 毎週月曜日、5日(火)～10日(日)、29日(金)
〒360-0202 妻沼東1-1 [7月の休館日] 毎週月曜日、31日(火)

おはなし会

対象 0～6歳程度
とき 毎週木曜日
15:30～16:00
ところ おはなし室

14:00～14:30
ところ おはなし室

めぬま号(移動図書館) 6・7月の巡回日程

ステーション	巡回日	時間
小島小学校	6/12(火)・7/3(火)	13:00～14:00
男沼小学校	6/13(水)・7/4(水)	14:20～15:50
太田小学校	6/20(水)・7/11(水)	14:20～15:50
秦小学校	6/15(金)・7/13(金)	13:00～14:00



めぬま号

小学生のおはなし会

対象 小学生
とき 6月2日(土)、7月7日(土)

江南図書館

☎536-6303・FAX536-6377 [6月の休館日] 毎週月曜日、第1金曜日、5日(火)～10日(日)
〒360-0107 千代325-1 [7月の休館日] 毎週月曜日(16日を除く)、第1金曜日、17日(火)

おはなし会

対象 0歳～小学生(低学年) ところ おはなし室
とき 6月23日(土)
14:30～15:00

公民館

熊谷中央公民館

☎523-0895・FAX523-0896 [講座等の申込方法]
〒360-0047 仲町19 電話またはハガキで熊谷中央公民館へ。応募者多数の場合は抽選となります。

和歌(詩)文学に親しむ講座 今も息づいている心と言葉

対象 市内に在住または在勤の方

とき	内容
7/24(火)	『万葉集』の世界 眺めのうた
31(火)	『古今和歌集』の世界 無常感のうた
8/7(火)	西行『山家集』の世界 「落葉帰根」のうた
21(火)	石川啄木の世界 望郷のうた
28(火)	金子みすゞの世界 悲しみのうた

時間 9:30～11:30
ところ 3の2・3室

定員 40人
講師 千葉貢氏(高崎経済大学地域政策学部教授)
費用 100円(資料代)
申込期限 6月29日(金)

バスハイキング

対象 市内に在住または在勤の方
とき 7月24日(火)

集合 7:00 コミュニティひろば
ところ 六合村(群馬県)「野反湖一周コース」
～高原の清楚な湖周辺を散策します。(歩行10km約3時間)
定員 先着40人
費用 3,500円
申込み 6月19日(火)10:00から費用を添えて熊谷中央公民館へ。
1人で2人分の申込みができます。



展示ホールのお知らせ

とき	団体名・内容
6/10(日)まで	ちぎり絵月曜会・水曜会 合同作品展
12(火)～17(日)	リフォーム灯火 古着のリフォーム作品展
19(火)～24(日)	パステルクラブ直実 第6回作品展
26(火)～7/1(日)	熊谷川柳いちご会 第3回作品展

土曜映画鑑賞会

とき	題名	対象
6/9(土)	孫悟空の妖怪退治	小学校高学年
	金のがちょう(影絵)	幼児
7/14(土)	くじらぐも	幼児
	最後の空襲くまがや(アニメ)	小学校高学年
	次郎物語	一般

時間 14:00～
ところ 実習室
費用 無料
映写 ボランティア団体 一六会

文化施設情報 Information



図書館

http://www.kumagayalib.jp/
[携帯対応] http://www.kumagayalib.jp/mobile/

6月4日(月)～11日(月)は特別整理のため4図書館とも休館します。

熊谷図書館

☎525-4551・FAX525-4552 [6月の休館日] 毎週月曜日、第1金曜日、5日(火)～10日(日)
〒360-0036 桜木町2-33-2 [7月の休館日] 毎週月曜日(16日を除く)、第1金曜日、17日(火)

郷土史講座 テーマ「熊谷の考古学」

対象 一般成人

とき	内容
6/19(火)	妻沼地区の考古資料について (講師 社会教育課 寺社下博)
29(火)	江南地区の考古資料について (講師 社会教育課 新井端)

時間 13:30～16:00
ところ 第一講座室(4階)
定員 先着90人
費用 無料
申込み 電話で下記へ。
美術、郷土係

熊谷次郎直実に関する講演会

「直実・蓮生を学ぶ会」では、熊谷次郎直実(法力房蓮生法師)とその時代に関する講演会を開催します。
とき 7月7日(土)10:00～12:00
ところ 第一講座室(4階)
内容 「史料からみた鎌倉街道」
講師 森内優子氏(県立文書館学芸員)
教材費 1,000円
申込み 当日、会場で受付



美術、郷土係

熊谷の5つの歴史と美術展

とき 開催中
ところ 郷土資料展示室(3階)
内容 常設展示: 旧熊谷5つの時代の歴史的資料を展示
森村誠一コーナー: 歴史・時代物小説、新刊本展示
ミニ企画展コーナー: 「写真家日向清次」展(6/12火～9/6木)
美術、郷土係

古文書学習・研究会 会員募集

図書館のクラブの一つとして活動している古文書学習・研究会では、新会員を募集しています。
対象 一般成人
とき 毎月第2・4木曜日13:30～15:30
費用 毎月1,000円
内容 熊谷ゆかりの古文書学習・研究を通じて歴史を学ぶ
美術、郷土係

裁判員制度広報映画会

とき 6月20日(水)10:00～(2時間程度)
ところ 第一講座室(4階)
内容 ・裁判員制度の説明
・映画「裁判員-選ばれ、そして見えてきたもの-」の上映
・裁判官との質疑応答
定員 当日先着90人
さいたま地方裁判所事務局
総務課 ☎048-863-4111

ちいさいこのおはなしかい

対象 主に就園前の幼児とその保護者
とき 6月15日(金)・7月20日(金)
0・1歳 11:00～11:20
2歳以上 11:30～11:50
ところ 視聴覚室(2階)
内容 手あそび・わらべうた・絵本・紙芝居など
サービス係

おはなし会

対象 4歳以上の1人でおはなしが聞ける子
とき 6月23日(土)14:30～(約30分間)
6月9日(土)は特別整理期間のため休み
ところ 視聴覚室(2階)
サービス係

小学生のおはなし会

対象 小学生(大人は入場できません)
とき 6月2日(土)・7月7日(土)
14:30～(約30分間)
ところ 視聴覚室(2階)
サービス係

映画会

とき 6月17日(日)14:00～
内容 アニメ 狼王ロボ(前編)(23分)
アニメ 狼王ロボ(後編)(23分)
ところ 視聴覚室(2階)
サービス係

さくら号(移動図書館) 6・7月の巡回日程

	ステーション	時間	巡回日
A コ ト ス	籠原小学校	10:00～11:00	6/19(火) 7/3(火)
	別府第3公園	13:30～14:30	
	別府小学校	15:00～16:00	
B コ ト ス	玉井小学校	10:00～11:00	6/20(水) 7/4(水)
	県営玉井団地	13:30～14:30	
	大幡小学校	15:00～16:00	
C コ ト ス	星宮小学校	10:00～11:00	6/21(木) 7/5(木)
	土地区画整理 西部事務所	13:30～14:30	
	大麻生小学校	15:00～16:00	
D コ ト ス	吉岡小学校	10:00～11:00	6/12(火) 29(火) 7/10(火)
	奈良小学校	13:30～14:30	
	佐谷田小学校	10:00～11:00	
E コ ト ス	中条小学校	13:30～14:30	6/13(水) 27(水) 7/11(水)
	久下第3公園	15:10～16:00	
	久下小学校	10:00～11:00	
F コ ト ス	新堀小学校	13:30～14:30	6/14(木) 28(木) 7/12(木)
	三尻小学校	15:00～16:00	



さくら号

熊谷文化創造館さくらめいと

☎532-0002・FAX532-0022
〒360-0846 拾六間111-1

桂歌丸独演会

Pコード 375-533・プレイガイド
とき 7月8日(日)14:00開演
料金 全席指定 S席3,500円
A席3,000円

玉津留姫物語(たまつるひめものがたり) 公募自主企画上演応募作品

月のホール
とき 7月28日(土)18:30開演
料金 全席自由 前売券1,000円
当日券1,300円
演目 第1部 麦さん
第2部 玉津留姫物語
4歳から入場できます。
チケットはさくらめいとで取扱
っています。
さくらめいと号・託児はありません。

夏休みスーパーコンサート&レクチャー'07 ブルーアイランド氏とめぐる《パール・ギュントの四季》

Pコード 255-346・プレイガイド
とき 8月18日(土)18:30開演
料金 全席指定2,500円
フレンドリー券2,250円
(1度に2枚以上購入の場合)

学生券1,000円
(さくらめいとでのみ販売)
出演 青島広志(作曲家/お話・ピ
アノ)、平福知夏(ソプラノ)、原
田勇雅(バリトン)ほか
曲目 中田喜直/夏の思い出、グ
リーグ/劇音楽「パール・ギュ
ント」よりほか

埼玉交響楽団 夏の親子コンサート

Pコード 260-198
とき 8月26日(日)14:00開演
前売開始 6月25日(月)
料金 全席自由 シングル券800円
ペア券1,500円 当日券1,000円
(障害のある方は500円・当日券のみ)
4歳から入場できます。
指揮 久住純信
曲目 スマタナ/交響詩「わが祖
国」より「モルダウ」ほか

イングリット・フリッター ピアノ・リサイタル

Pコード 254-055・プレイガイド
とき 9月30日(日)15:00開演
料金 全席指定3,000円
高校生以下2,000円

曲目 ショパン/幻想即興曲 ほか

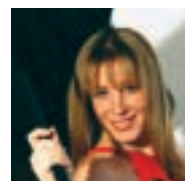

イングリット・フリッター

ウィーン八重奏団

Pコード 260-199・プレイガイド
とき 11月10日(土)15:00開演
前売開始 6月28日(木)
料金 全席指定 S席4,000円
A席3,500円 高校生以下(S・
A共通)3,000円
曲目 モーツァルト/クラリネット
五重奏曲、J.シュトラウスⅡ/
ワルツ「ウィーン気質」ほか



ウィーン八重奏団

チケット取扱い

さくらめいとチケットセンター
☎532-9090(10:00~17:15 火曜日休)
チケットぴあ全店 ☎0570-02-9999
(さくらめいとチケットカウンター・八木橋百貨店・熊
谷ニッポートモール・熊谷SATYほか)
ファミリーマート・サークルK・サンクス(予約後の引換
え・Pコードによる直接購入)
プレイガイドと表記された公演では八木橋百貨店・宮脇
書店行田店・新屋堂深谷店でもチケットを購入できます。

チケット売切れの際はご了承ください。
未就学のお子様はご入場できません。(一部の公演を除く)
館内託児サービス(有料・要予約)は、ことぶきキッズル
ームへ。
☎532-2916(月~金10:00~16:00)
FAX532-2895(随時)
0~1歳2,000円、2~12歳1,000円
臨時無料バス「さくらめいと号」をご利用ください。太
陽のホールでの自主事業公演前後に運行(籠原駅南口
さくらめいと)します。

8月1日 江南総合公園に野球場がオープンします

利用申請受付開始日 7月2日(月)
利用開始日 8月1日(水)
所在地 板井377-1
施設の内容 野球場(センター122m、
両翼100m、内野クレー・外野芝)
使用時間 8時30分~17時
利用申込方法
(1)申請場所 江南行政センター建設課
電話による空き状況の確認はできますが、予約はできません。
(2)申請期間 利用する日の1か月前から3日前まで
(3)受付時間 8時30分~17時15分(土・日曜日、祝日の受け付けは行いません)
使用料



注 グランドの状態により使用および貸出
しがない場合がありますのでご了承
ください。
詳細は下記までお問合せください。
江南行政センター建設課
☎536-1521

区分	8時30分~12時	13時~17時	8時30分~17時
一般	1,800円	2,200円	4,000円
児童・生徒等	900円	1,100円	2,000円

大里郡内に在住・在勤・在学以外の方が利用する場合は、上記の額の倍額となります。

妻沼中央公民館

☎588-2044・FAX588-5416 [利用時間]9:00~22:00
〒360-0202 妻沼東1-1 [講座等の申込方法] 期限までに来館し申込みを。応募者多数の場合は抽選となります。

わくわくキッズランド [エアロビクス・料理コース]

対象 エアロビクス 小学生
料理コース 小学4~6年生
とき 7月7日~9月15日の土
曜日(全10回)10:00~12:00
定員 エアロビクス25人
料理コース18人
費用 エアロビクス2,000円
料理コース5,000円
申込期限 6月21日(木)

絵手紙教室

とき 7月7日(土)13:30~15:30

定員 20人
費用 500円
内容 暑中見舞いハガキを作ります。
申込期限 6月21日(木)

初心者パソコン教室

とき 7月9日(月)~12日(木)
(全4回)9:30~12:00
定員 18人(ローマ字で文字入力
のできる方)
費用 1,000円
内容 初心者を対象としたパソコン
の基本操作・文字入力(案内文作成)
申込期限 6月21日(木)

初心者デジタルカメラ講座

とき 7月17日(火)・19日(木)
23日(月)・26日(木)(全4回)
19:00~20:30
定員 10人
費用 1,000円
内容 初心者
を対象にデジ
タルカメラの仕
組みや基本操
作の実習を行
います。
申込期限 6月
21日(木)

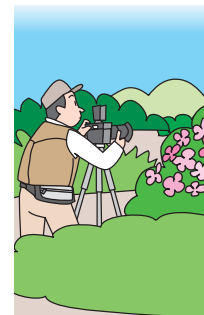

妻沼展示館

☎588-2044 [開館時間]9:00~16:30
〒360-0202 妻沼東1-1 [休館日]毎週月曜日

平成19年 妻沼切り絵作品展

とき 6月16日(土)~24日(日)
ところ 小展示室
内容 切り絵同好会会員の作品展

妻沼水墨会作品展

とき 6月21日(木)~24日(日)
ところ 大展示室
内容 妻沼水墨会会員の作品展

和紙絵同好会作品展

とき 6月27日(水)~7月1日(日)
ところ 小展示室
内容 和紙絵同好会会員の作品展



プラネタリウム館

☎525-4554 [6・7月の休館日]毎週月曜日(7月16日を除く) 毎月第1金曜日
〒360-0036 桜木町2-33-2 特別整備期間6月5日(火)~10日(日)、7月17日(火)
7月10日(火)~13日(金)は番組入替のため、投影はお休みします。
[入館料]大人100円・子ども50円

プラネタリウムの一般投影

曜日	午前	午後
火~金	団体利用	団体利用
土	団体利用	13:30
日・祝	10:30	13:30

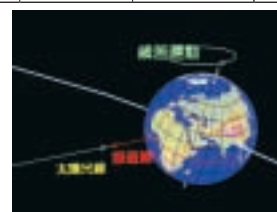

歳差と春分点移動

「太陽暦の長い道・パート2」 投影期間 7月8日(日)まで

おはなし天文館

とき 毎週日曜日 10:30~
星座解説と神話・伝説2話で構成
された親子で楽しめる番組です。

星空の散歩道 ~ミュージアムの世界へようこそ~

とき 6月23日(土)「梅雨空を抜
け出して」17:45~
定員 先着100人

天体観察会

とき 6月2日(土)
19:00~(2時間)
観察対象 「水星、金星、木星、
土星、春の二重星」

とき 6月23日(土)
19:00~(2時間)
観察対象 「月(月齢8.4)、金星、
木星、土星、夏の球状星団」
どなたでも自由に参加できます
が、天気の悪いときは中止にな
ります。



熊谷会館

☎523-2535 チケット取扱い 熊谷会館・八木橋百貨店ほか
〒360-0031 末広3-9-2

松竹大歌舞伎

とき 7月14日(土)
昼の部 13:00開演
夜の部 17:00開演
料金 特等席6,000円
一等席2,000円
一等学生席1,000円
おためし席1,000円
出演 中村吉右衛門、中村芝雀、

中村歌昇、市川染五郎、市川高
麗蔵 ほか
演目 一、玉兎
二、仮名手本忠臣蔵 祇園一茶屋の場
三、太刀盗人
未就学児の入場はご遠慮ください。

ミシユク オール・ショパン・リサイタル

とき 7月24日(火)18:30開演

料金 全席指定3,000円
未就学児の入場はご遠慮ください。



ウラジミール・ミシユク