

# KUMAGAYA

Public Relations Magazine

# 4

市報くまがや

2026.Apr  
Vol.247

特集 | 令和8年度 予算の概要



撮影地：小江川



進め、明日のその先へ  
KUMAGAYA

市報  
熊谷

2026

# 令和8年度 予算の概要

令和8年度予算の概要と主な事業についてお知らせします。

☎ 財政課 ☎ 内線241



熊谷市長  
こばやし てつや  
小林 哲也

市民の皆様には、日頃から市政進展のため、ご理解、ご協力をいただき、誠にありがとうございます。昨年度は、保育料の完全無償化を開始するなど子育て世帯に対する支援のほか、物価高騰対策に機動的に取り組むとともに、市民の利便性や生活の満足度を高める自治体DXやスマートシティの取組を積極的に実施してまいりました。令和8年度は、第2次熊谷市総合振興計画後期基本計画に掲げた8つのリーディング・プロジェクトと8つの政策を推進するとともに、政策理念に掲げる「新熊谷ブランドの創造」の実現に向け、予算規模803億円、対前年度比6億円、率にして0.75%増の予算といた

しました。本年4月にオープンした子育て支援・保健拠点施設「くまキッズ」を核として妊娠期から子育て期までの切れ目のない支援の充実を図るほか、教育環境の向上と災害時の避難所環境の改善を目的とした小中学校の体育館空調整備など、子どもたちの健やかな成長や子育て世帯への支援を引き続き実施してまいります。また、本市の地域資源や特性をいかしたまちづくりや「(仮称)第二中央生涯活動センター」の整備をはじめとした次世代のための公共施設マネジメント事業も進めてまいります。これらの取組が実を結び、選ばれる熊谷市となるよう、市民皆様の声に耳を傾け、健全財政を維持しながら全力で取り組んでまいりますので、ご協力をお願いいたします。

## 令和8年度当初予算額

一般会計	803億円
特別会計	249億6,900万円
国民健康保険	188億6,021万円
公共用地先行取得	6億8,600万円
土地区画整理事業	15億4,015万円
後期高齢者医療	38億8,264万円
水道事業	87億8,800万円
下水道事業	80億7,500万円
合計	1,221億3,200万円

## 一般会計 歳入・歳出の内訳

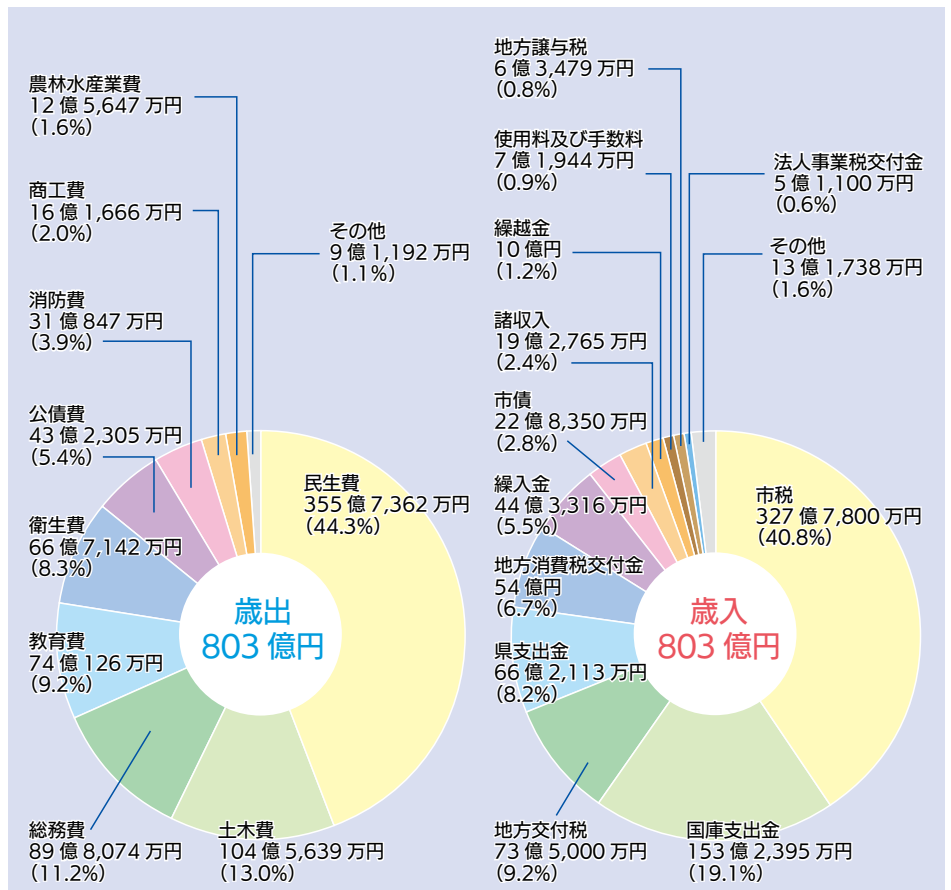

## 物価高騰対策

### ●水道料金の軽減（5億944万円）

物価高騰の影響を受けている世帯や事業者を支援するため、水道料金の基本料金を4か月分免除します。妻沼小島地区については、太田市域における基本料金相当分を別途補助します。

## 親子の笑顔が輝くまちづくり

### ●子育て支援・保健拠点施設管理運営経費（2億4,158万円）

児童館と児童クラブを併設したこども館、保育所、保健センター、休日・夜間急患診療所などの機能を集約した「くまキッズ」において、妊娠期から子育て期までの切れ目のない支援を行います。

### ●母子保健事業（1億6,050万円）

乳児の健康管理や病気の早期発見につなげるため、新たに生後1か月児に対する健康診査の費用の一部を助成し、出産後から就学前までの切れ目のない健康診査の実施体制を整備します。

### ●小学校給食費無償化事業（4億5,178万円）

小学校の給食費について、国の制度に基づき、本年4月から無償化し、子育て世帯の経済的な負担軽減を図ります。

### ●物価高対応中学校給食費支援事業（3,778万円）

中学校の給食費について、食材費の高騰に伴う給食費改定分を支援し、子育て世帯の経済的な負担軽減を図ります。

### ●小学校・中学校体育館空調設備整備事業（12億4,500万円）

児童・生徒の教育環境の充実と災害時の避難所環境の改善のため、順次、小中学校の体育館に空調を整備します。本年度は、小学校5校（石原・久下・奈良・妻沼・江南北小）、中学校3校（中条・別府・大里中）において設置工事を行うほか、長井小学校の断熱改修工事を実施します。また、次年度以降の工事に向けた設計を進めます。

## 次世代のための公共施設マネジメント

### ●北部地域振興交流拠点施設（仮称）推進事業（7,221万円）

埼玉県と共同で整備を進める北部地域振興交流拠点施設・市庁舎の整備に向け、実施方針を策定するとともに、オフィスの実証実験や行政文書の電子化などを行います。

### ●（仮称）第2中央生涯活動センター整備事業（9億239万円）

市民活動支援センター、コミュニティセンター、勤労青少年ホームなどを集約し、異分野・多世代が交流できる施設を整備します。令和9年10月のオープンに向けた建設工事を行います。

### ●（仮称）新熊谷衛生センター整備事業（1,126万円）

これまで大里広域市町村圏組合で準備を進めてきた新たなごみ焼却施設について、熊谷市単独で整備することとなったため、令和14年度の供用開始を目指し、事業者の選定方法の検討などを行います。

### ●（仮称）アクアピア2整備事業（2,500万円）

新たなごみ焼却施設の焼却時に発生する余熱を利用し、健康増進や小中学校のプールの代替機能としても活用できる水浴施設の整備に向け、基本構想・基本計画を策定します。

### ●南部消防庁舎整備事業（1,616万円）

施設の老朽化が著しい江南分署および大里分署を統合して新たに南部地区に消防庁舎を整備するための基本計画を策定します。

## スマートシティ<sup>※</sup>関連事業 ※ICTなどの先進的な技術をいかしたまちづくり

### ●スマートシティ推進事業（1億1,696万円）

DX（デジタルトランスフォーメーション）による市民生活の利便性向上と新たな経済活動の創出に向け、多様な関係者との密な連携を構築し、スマートシティの取組を推進します。ロボット実証サポート都市の実現に向け、3D空間とロボットを活用した取組にも着手します。

### ●保育業務電子化事業（4,108万円）

保育所などの入所申請における保護者の利便性向上を図るため、オンライン申請を導入します。本年度中の運用開始に向け、システムを構築します。

### ●スマート農業推進支援事業（600万円）

スマート農業技術の導入を加速させ、より生産性の高い食料供給体制を確立するとともに、農業の持続的な発展を図るため、農業者が新たに購入するスマート農業機械類などの費用の一部を補助します。

# 令和8年度の主な事業 (数字は予算額)

① スポーツ・観光を通じて  
魅力を発信するまち

●プロスポーツチーム等連携事業  
(488万円)

本市をホームタウンとして活動するプロスポーツチームなどと連携し、継続的なホームゲームの盛り上げや新たなにぎわいの創出を図ります。本年度は、各チームのデザインをあしらったマンホール蓋を製作して設置します。

●荻野吟子知名度向上事業  
(441万円)

日本で最初の公認女性医師となった郷土の偉人「荻野吟子」の功績を顕彰するシンポジウムを開催し、知名度向上を図るとともに、本市の魅力発信につなげます。



荻野吟子

●アニメコラボレーション実施事業  
(347万円)

アニメキャラクターとコラボレーションしてスタンプラリーなどのイベントを開催し、

誘客と市内周遊による観光を促進します。

② 健康で安全・安心に  
暮らせるまち

●九都県市合同防災訓練実施事業  
(1488万円)

災害時の連携協力体制の充実・強化を図り、防災知識や減災への備えの向上を目指し、埼玉県と共同で九都県市合同防災訓練を開催します。

●任意接種費用助成事業  
(3716万円)

大人の風しん予防接種、造血幹細胞移植後ワクチン再接種、男子HPVワクチンのほか、50歳以上を対象とした帯状疱疹ワクチンについても、引き続き接種費用の一部を助成します。

●歯科保健事業(911万円)

歯科検診について、新たに25歳と35歳を対象に加え、5歳間隔での歯科検診の機会を確保します。

③ 人にやさしい  
思いやりのあるまち

●不妊治療費助成事業(1408万円)

不妊治療を受けている夫婦の経済的負担

の軽減を図り、妊娠や出産を望む方を更に支援するため、治療費に加えて本年度から通院に係る交通費の一部を助成します。

●全国健康福祉祭開催事業  
(2100万円)

60歳以上の高齢者を中心とするスポーツなどの祭典である「ねんりんピック」を通じて、高齢者の健康や生きがいづくりを推進します。本市ではソフトテニス、ラグビーの2種目を開催・運営します。

●乳児等通園支援事業  
(1億816万円)

保護者の就労要件を問わず、保育所などに子どもを預けることができる「こども誰でも通園制度」を実施し、子どもの成長を支援します。

④ 環境にやさしく  
自然が豊かなまち

●省エネ家電普及促進事業  
(500万円)

省エネルギー化を推進するため、省エネ性能を有する家電(エアコン、冷蔵庫および冷凍庫)を購入する世帯に対し、購入金額の一部を補助します。

●アライグマ・ハクビシン防除事業  
(841万円)

市内に住宅を所有し当該家屋に居住する方のほか、市内に空き家を所有する方に対し、アライグマとハクビシンの家屋への侵入防除に係る費用の2分の1(上限5万円)

を補助します。

⑤ 人が集い活力ある  
産業が育つまち

●熊谷ブランド「晴れまち」認定品開発促進事業(290万円)

ブランド認証制度を活用した中小企業者などによる新たな製品開発や既存製品の改良を促進するため、開発などに係る経費の一部を補助します。



●農産物ブランド化推進事業  
(1257万円)

ブランド認証制度による市産品の更なる価値向上に向け、新たな加工品などの開発を促進するとともに、熊谷ならではの農産物の魅力を発信します。

●元気な農業支援事業(1000万円)

農業者の経営安定・発展を支援し、市内農業者数の維持・確保とともに、農産物の安定供給を図るため、農業者が新たに購入する農業機械の費用の一部を補助します。

●企業誘致セミナー事業(258万円)

中心市街地のオフィス需要を喚起するため、都内などに拠点を置く企業を対象に、本市の特性や進出することによるメリットなどをPRするセミナーを実施し、企業誘致を推進します。

●池上地区「道の駅」整備事業

(1億1864万円)

「食×子ども」を設計コンセプトとした道の駅を整備します。令和10年3月のオープンに向け、建設工事と外周道路の工事を行います。

⑥ 快適で暮らしやすいまち

●総合交通体系整備促進事業

(2億9518万円)

利便性の高い公共交通ネットワークの形成や維持のため、コミュニティバスのほか、妻沼地域において乗合型オンデマンド交通を運行します。

●まちなかウォーカーカブル推進事業

(1510万円)

居心地がよく、歩きたくなるまちづくりを推進するため、星川通り周辺の滞留空間の整備のほか、星溪園活用社会実験として雲海ミストや屋外ライトアップなどを行います。



星溪園

●熊谷運動公園子供広場整備事業

(1900万円)

令和7年度に整備したじゃぶじゃぶ池で親子がより楽しく快適に過ごせるよう、日陰施設を設置します。



じゃぶじゃぶ池

●年代ハツ口線道路改良事業

(1457万円)

妻沼地域の東西幹線道路として重要な役割を担う年代ハツ口線の未整備区間を整備します。本年度は、物件調査を行います。

●市道121号線道路改良事業

(1870万円)

国道17号自衛隊入口交差点から県道原郷熊谷線新堀(北)交差点までの西側の歩道整備を行います。本年度は、用地測量と詳細設計を行います。

●荒川かわまちづくり整備事業

(2464万円)

熊谷駅南口エリアにおいて、国と連携して河川空間とまち空間が融合したまちづくりを進めます。本年度は、荒川緑地の再整備に向けた詳細設計や社会実験などを行います。

●生活道路および排水路の整備の推進

(15億3601万円)

生活道路の側溝整備や舗装新設・補修、排水路の整備・修繕など、自治会などから要望の多い生活環境の改善を引き続き進めます。

⑦ 地域に根ざした教育・文化のまち

●小学校校舎大規模改造事業

(9億1000万円)

老朽化した校舎の外壁改修などを計画的に実施します。本年度は、熊谷西小学校と佐谷田小学校の大規模改修工事を行います。

●防災ノート導入事業(150万円)

児童・生徒の防災意識の向上と防災教育の充実を図るため、発達段階に応じた防災ノートを作成して配布します。

●荻野吟子物語「マンガ制作事業」

(362万円)

日本で最初の公認女性医師となった郷土の偉人「荻野吟子」の功績と生涯を親しみやすいマンガ形式で紹介し、その実績を広く伝え、郷土への誇りを醸成します。

●妻沼図書館大規模改修事業

(3億9891万円)

利用者の安全性や利便性の向上のため、老朽化した妻沼図書館の大規模改修工事を実施します。

●展示品レプリカ作製事業

(498万円)

郷土熊谷に関連する国指定重要文化財である「埴輪 馬」(東京国立博物館所蔵)のレプリカを作製し、広く熊谷の文化・歴史をPRします。



国指定重要文化財「埴輪 馬」  
出典：ColBase(<https://colbase.nich.go.jp/>)

⑧ 市民と行政が協働して創る満足度の高いまち

●シティプロモーション事業

(460万円)

地域の魅力を市内外に発信する活動や、地域の魅力を「見つける、創る、磨く」活動など、本市の魅力を高める取組を実施します。

●市民協働「熊谷の力」荻野吟子顕彰事業(146万円)

日本で最初の公認女性医師となった郷土の偉人「荻野吟子」の功績とその不屈の精神について、市民参加型の演劇の開催を通じて次世代に継承するとともに、女性活躍のまちを推進します。

# 愛する郷土 熊谷に学ぶ 日本一の子どもたち!

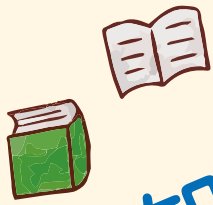

知・徳・体のバランスのとれた学力で  
時代を生き抜く力を育てます

本市では、「知力」だけを学力とは考えていません。思いやりの心などの「徳力」や、走る力、投げる力などの「体力」も含め、知・徳・体のバランスのとれた学力を育みます。そのため、「授業は一期一会、授業中こそ子どもと向き合う時間」という気持ちで、一時間一時間の授業を大切にしています。

明治21年、本市弥藤吾に設立された幡羅高等小学校では、「教育の道は、家庭の教えで芽を出し、学校の教えで花が咲き、地域の教えで実がなる。」と言われていました。熊谷教育はこの教えを受け継ぎ、皆様のご理解とご支援のもと、子どもたちの成長を支えてまいります。

☎ 学校教育課 ☎ 内線386

## 学校

学校の教えで花が咲き



### 知の取組

- ・学習内容(身に付ける力)を明確にした授業
- ・「子どもと教師、子ども同士が向かい合い、活字を用いた授業」を基本にした、ICT機器、1人1台端末を効果的に用いた授業
- ・校内教育支援センター「新くまなびスクール」を全小中学校で実施 など



## 生きる力

## 家庭

家庭の教えで芽を出し



### 徳の取組

- ・郷土愛の醸成(荻野吟子、権田愛三など)
- ・実生活における道德の「見える化」
- ・熊谷の子どもたちは、これができます!  
「4つの実践」と「3減運動」 など

## 地域

世間の教えで実がなる



### 体の取組

- ・体育指導専門員の訪問指導による教員の資質向上
- ・食育の推進による望ましい食習慣の形成 など

# 「新熊谷プロジェクト」 具体的な取組



## 教科等横断的な授業



教科等横断的な授業とは、関連する教科や複数の単元にまたがる学習内容を精選、統合する授業です。

### 例

総合的な学習の時間「暑さに負けない 熊谷のまち！」  
熊谷の暑さ対策の取組 → 郷土熊谷を知る【社会】  
暑さ対策を他市と交流 → 話し方、聞き方【国語】  
自分でできる暑さ対策 → 衣食住【家庭】、健康と環境【保健】



## オーセンティックな授業

オーセンティックな授業とは、現実社会に存在する、本物の実践に可能な限り近づけた授業です。

### 例

ドーナツが20個あります。1箱に6個のドーナツを入れます。  
全部のドーナツを入れるには、箱は何個あればよいでしょう。  
 $20 \div 6 = 3$ あまり2 3あまり2箱？ 2箱？ 3箱？ 4箱？



## 校内教育支援センター「新しくまなびスクール」

新しくまなびスクール支援員を各学校に配置し、児童・生徒一人ひとりを大切にする学習支援および登校支援を充実させます。



## 教育相談は「教育研究所」へ

### 相談内容

- (1)勉強や友だちのこと (3)家庭や家族のこと
- (2)不登校やいじめのこと (4)その他、悩みや不安など

### 面接相談

市役所本庁舎6階 教育研究所教育相談窓口

### 電話相談

- 教育研究所教育相談窓口:048-524-1111(内線551)
- 熊谷市教育支援センター さくら教室:048-523-1570



4月1日  
から

# 家庭用リチウム蓄電池などの拠点回収が はじまります！

リチウム蓄電池は適切に廃棄しないと、発火などによる重大事故につながるおそれがあります。廃棄するときはビニールテープで絶縁処理を行い、対象の「回収ボックス」に入れてください。

## 回収対象

### ●リチウム蓄電池

リチウム蓄電池

モバイルバッテリー



など

### ●小型家電に内蔵された、リチウム蓄電池

電気シェーバー

電動歯ブラシ

ワイヤレスイヤホン

ハンディファン

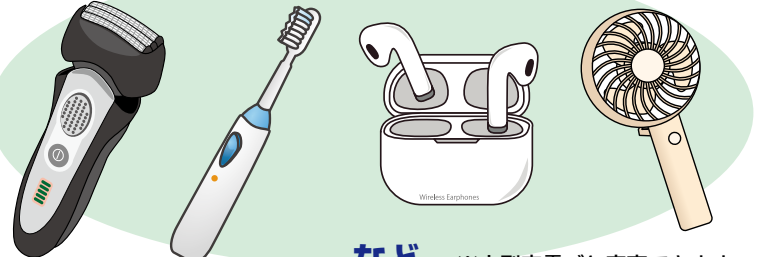

など

※小型家電ごと廃棄できます

**⚠️ 膨張・破損している場合は「環境美化センター」または「環境推進課」に直接お持ちください。**

## 回収方法

### ステップ 1 : テープで絶縁する

電極部及びコネクター部の露出



端子部の露出



※電極部、端子部をビニールテープで絶縁してください。

### ステップ 2 : 回収ボックスに入れる

赤：リチウム蓄電池用

黄：小型家電用

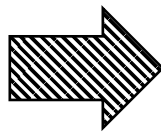

※ボックスの形状はイメージです。

## 拠点回収場所

	回収場所	受入時間	蓄電池の膨張、破損など		住所および問合せ先
			なし	あり	
1	環境美化センター 事務所	月～金曜日 8:30～17:15	○	○	📍肥塚1125 ☎048-524-7121
2	環境推進課 廃棄物対策係 (江南庁舎2階)	月～金曜日 8:30～17:15 ※祝日を除く	○	○	📍江南中央1-1 ☎048-536-1556
3	熊谷市役所 地下警備員室前		○	×	📍宮町2-47-1 ※問合せは環境美化センター
4	大里行政センター 地域振興係		○	×	📍中曽根654-1 ☎0493-39-0312
5	妻沼行政センター 地域振興係		○	×	📍弥藤吾2450 ☎048-588-9988
6	一般廃棄物最終処分場 管理棟		月～金曜日 9:00～12:00 13:00～16:00	○	×

## 自転車への交通反則通告制度(青切符)が導入されます

令和8年4月1日から、自転車の交通違反に交通反則通告制度(青切符)が導入されます。これを機に交通ルールやマナーを再確認し、安全運転を心がけましょう。

### 交通反則通告制度

運転者がした道路交通法違反(比較的軽微なもの)について、定額の反則金を納付することで、刑事裁判や家庭裁判所の審判を受けずに違反が処理されるという制度です。

対象年齢 16歳以上(運転免許の有無は関係なし)

※詳しくは、右記コードからご確認ください。

安心安全課  
内線334



埼玉県警ホームページ  
(青切符制度の導入)



市ホームページ  
(自転車安全利用五則)

### ●主な反則行為と反則金

違反行為	反則金
携帯電話の使用(保持)	12,000円
信号無視(赤色など)	6,000円
通行区分違反(右側通行など)	6,000円
指定場所一時不停止など	5,000円
無灯火	5,000円
並進禁止違反	3,000円
軽車両乗車積載制限違反(二人乗り)	3,000円

## 家庭用住宅等防犯対策補助金を交付します

### ○家庭用防犯カメラ

対象者:市内在住の方  
補助金額:設置費の1/2(上限額3万円)  
対象経費:家庭用防犯カメラの購入や工事に要した費用など  
対象機器:継続して撮影する機能を有するもの  
夜間撮影をする機能を有するもの  
追跡機能を有しないもの

※購入前に申請書の提出が必要です。

※いずれも、令和8年4月1日以降に市内店舗で購入したものが対象です。

※補助金は熊谷市地域電子マネー「クマPAY」で交付します。

※申請書に必要事項を記入の上、必要書類を添付して、下記へ提出してください。

※申請書は下記で配布、または右記コードからダウンロードできます。

※詳しくは、機器購入前に右記コードからご確認ください。

安心安全課 内線339

### ○特殊詐欺対策電話機器

対象者:市内在住の65歳以上の方  
補助金額:購入費の1/2(上限額1万円)  
対象機器:呼出し前に自動応答し、発信者へ通話の録音を通知し、通話が始まると同時に自動で録音を開始する電話機や固定電話に接続する機器(通常の留守番機能のみの電話は対象外)



市ホームページ  
(家庭用防犯カメラ)



市ホームページ  
(特殊詐欺対策電話機器)

## (仮称)第2中央生涯活動センターの愛称を募集します!

「つながるフィールド～生涯活動拠点～」を基本理念として、「生涯」にわたって、あらゆる分野の「活動」の拠点となる施設の整備を進めています。令和9年10月のオープンに向け、施設の愛称を募集します。

応募資格 熊谷市民および熊谷市にゆかりのある方

応募期間 4/1(水)～5/1(金)

応募方法 応募用紙またはインターネット

発表 市報、市ホームページ

※詳しくは、右記コードからご確認ください。

市民活動推進課 内線330



市ホームページ



# 令和8年度 带状疱疹ワクチン接種

带状疱疹の予防接種は2つの制度で実施します。

健康推進課 ☎048-528-0601

種別	定期接種	任意接種(市が費用の一部を助成)
対象者	接種日において熊谷市に住民登録がある、以下のいずれかの要件を満たす方 ①65歳の方 ②70・75・80・85・90・95・100歳の方 ③60歳以上65歳未満で、ヒト免疫不全ウイルスによる免疫の機能の障害を有する方 ※①②は年度年齢、③は実年齢を対象とします。	接種日において熊谷市に住民登録がある、50歳以上(実年齢)の方で、左記定期接種の対象者以外の方  ※接種をご希望の方は、令和8年度中の計画的な接種をお願いします。
自己負担額	生ワクチン 2,500円/1回 不活化ワクチン 9,000円/1回	①市内実施医療機関で接種の場合 ⇒助成額を差し引いた額 ②市外等実施医療機関以外で接種した場合 ⇒全額支払後、助成額を申請(期限日:令和9年3月31日) ※医療機関により自己負担額が異なります。 【助成額】生ワクチン 4,500円/1回 不活化ワクチン 12,000円/1回
予診票	対象者に個別に発送	実施医療機関に設置
申込み	実施医療機関に直接予約	実施医療機関に直接予約
その他	※詳しくは右記コードから	※詳しくは右記コードから

【ワクチンの種類】〈定期接種・任意接種ともに2種類のワクチンから1種類を選択できます〉

種類	乾燥弱毒生水痘ワクチン 生ワクチン(ビケン)	乾燥組換え带状疱疹ワクチン 不活化ワクチン(シングリックス)
接種方法	皮下注射	筋肉注射
接種回数	1回	2回(2回目は原則1回目から2か月後)
持続期間	5年程度 ※個人差があります	10年程度 ※個人差があります

## クビアカツヤカミキリの被害拡大防止に係る補助金

クビアカツヤカミキリ(特定外来生物)によって桜や桃などが枯れる被害を防ぐため、予算の範囲内で下表の拡大防止取組に対して補助します。

環境政策課(江南庁舎) ☎048-536-1547

対象	補助金額
被害木を所有、管理し、伐採または薬剤防除を市内の業者に委託した個人・事業者(寺社など含む)	伐採または薬剤防除に要した費用の1/2で百円未満切捨て(上限5万円)

### 市長と語る！ 新タウンミーティング

対象 市内在住・在勤・在学の方  
対象校区 ①成田、星宮、佐谷田、久下 ②石原、熊谷南、大幡

③熊谷西、熊谷東、桜木

※校区ごとに開催日を指定していますが、都合がつかない場合は、他の日程にご参加ください。

とき ①5月16日(土) 14時～15時30分

②5月23日(土) 10時～11時30分

③5月23日(土) 14時～15時30分

ところ ①ソシオスクエア会議室

②③商工会館大ホール

定員 ①70人 ②③100人

申込期間 ①4月16日(木)～5月13日(水)

②③4月23日(木)～5月20日(水)

申込方法 下記

コードから、または電話で左記



市ホームページ

※手話通訳が必要な場合は、右記コードをご確認ください。

政策調査課 ☎内線369

### 老人福祉センター

利用料金 市内の方で77歳以上は無料、60歳以上は100円、60歳未満は300円

利用方法 施設利用時に、利用証の提示が必要です。利用証をお持ちでない方は、本人確認ができるもの(運転免許証・マイナンバーカード・健康保険の資格確認書など)を持参し、利用証の交付手続をしてください。

※江南荘は、耐震補強工事が完了し、4月1日から利用を再開します。

※別府荘は4月1日から休館します。

岡上之荘

☎048-525-6964

岡ひかわ荘

☎048-588-2600

岡江南荘

☎048-536-5600

### 熊谷市総合戦略有識者会議委員の募集

国のまち・ひと・しごと創生に係る人口減少社会に対する今後の

本市の取組を検討するための委員を募集します。

対象 現在、市内に住所がある18歳以上の方で、任期中に引き続き本市に居住する意思を有する方

任期 委嘱の日から2年間

募集人員 2人以内

会議 年2回程度(平日の昼間を予定)

応募方法 5月8日(金)までに、「人口減少対策についての考えおよび応募理由」を800字以内にと

まとめ、住所・氏名(ふりがな)・年齢・性別・電話番号・職業を明記し、郵送または直接左記へ

※審査結果については、全員にお知らせします。

企画課 ☎内線215

国民健康保険の加入・脱退の届出

市役所へ届出が必要です。窓口は大変混み合いますので、郵送や電子申請もご利用ください。

※詳しくは、下記コードからご確認ください。

国民健康保険課 ☎内線279



市ホームページ

### 納税通知書を発送します

発送日 5月8日(金)

①令和8年度固定資産税・都市計画税

第1期納期限 6月1日(月)

②令和8年度軽自動車税

納期限 6月1日(月)

①資産税課 ☎内線252

②市民税課 ☎内線245

### 納期のお知らせ(4月分)

特別徴収(年金引き落とし)

4月15日(水)支給の年金から引き落としします。

①国民健康保険税

②後期高齢者医療保険料

③市民税・県民税・森林環境税

④介護保険料

### 問合せ

①②保険年金課

☎内線248、278

③市民税課

☎内線244、554

④大里広域市町村圏組合介護保険課

☎048-501-1330

### 高齢者のみ世帯情報の 民生委員・児童委員への提供

4月1日現在、市内在住の65歳以上の方のみで構成される世帯の個人情報地域の見守り活動のため、民生委員・児童委員へ提供します。

※名簿情報を見守り活動以外に使用することはありません。

提供内容 郵便番号・住所・氏名・性別・生年月日記載された「地区高齢者名簿」を、担当地区の民生委員・児童委員から提供申請があった場合に限り、対面で提供します。

### 名簿への掲載を希望しない方の 申出方法

4月1日(水)～5月29日(金)に、左記および各行政センター福祉担当係の窓口にある申出書に必要事項を明記し、左記または各行政センター福祉担当係へ

※名簿に掲載しない場合でも、親族などからの情報に基づいて民生委員・児童委員が訪問する場合があります。

☎長寿いきがい課  
☎内線272

### 固定資産縦覧帳簿の縦覧

#### 縦覧帳簿に記載される事項

【土地価格等縦覧帳簿】所在、地番、地目、地積、評価額  
【家屋価格等縦覧帳簿】所在、家屋番号、種類、構造、床面積、評価額

対象 固定資産税(土地または家屋)の納税者、同一世帯の親族、納税管理人、相続人、委任状持参の代理人など

とき 6月1日(月)まで  
ところ 資産税課(本庁舎2階)

費用 無料

※固定資産課税台帳(名寄帳)は、左記または各行政センターで閲覧できます。

☎資産税課  
☎内線252

### 国民年金保険料額の変更

令和8年度の国民年金保険料額は1万7920円(月額)です。

☎熊谷年金事務所  
☎048-522-5012  
(音声案内2番のあと1番)

### 経済センサス(活動調査)に ご協力ください

日本の経済活動の実態を明らかにするため、5年に一度実施され、6月1日(月)を調査日として、すべての企業や事業所、店舗などを対象に行われます。

4月から、順次、調査書類が国から郵送される予定です。調査結果は、国・県・市などの施策立案の基礎資料として利用されます。  
※便利なインターネット回答もできます。

☎庶務課 ☎内線224

### 熊谷市文化振興基金助成金

対象 市内に住所または活動の拠点を置く団体や個人で、一定の活動実績を有し、かつ、助成事業を完遂できる見込みがあること

対象事業 令和8年度中に行われる左記の事業

①活動成果発表事業(展覧会、演奏会など)

②各種大会など参加事業(成果発表など)

③文化財・郷土芸能などの保存・整備事業

④刊行物発行事業(文化、芸能、郷土史など)

助成金額 助成対象経費の2分の1以内で、上限20万円

申込み 7月31日(金)までに申請書類を直接または郵送(消印有効)で左記へ  
※申請書類は左記で配布しています。

☎社会教育課  
☎内線389

### 空間放射線量の測定結果

2月に実施した保育園および保育所(市内41か所)の測定結果は、毎時0.094マイクログロシーベルト以下で、市が定める除染基準値の毎時0.23マイクログロシーベルト未満でした。

市ホームページでは、過去の測定結果も掲載しています。

なお、原子力規制委員会のホームページでは、熊谷地方庁舎の放射線量をリアルタイムで確認できます。

☎環境政策課(江南庁舎)  
☎048-536-1548

ごみ分別アプリをご利用ください

ごみ分別辞典の機能に加え、住まいの地区のごみ収集カレンダーやごみに関するお知らせも見ることが出来ます。

※利用料は無料です。(通信料は利用者負担)

※アプリは左記コードからダウンロードしてください。



iOS 端末用



Android 端末用

環境美化センター  
048-524-7121

住宅用火災警報器の訪問調査にご協力ください

住宅用火災警報器の設置状況を把握するため、無作為に抽出した世帯へ訪問調査を行います。

とき 4月17日(金)～5月15日(金)

調査方法 消防職員が戸別訪問し、玄関先で聞き取り調査を行います。

消防本部予防課

048-501-0118

ブロック塀などの撤去・生け垣設置費用の一部の補助

地震発生時におけるブロック塀などによる倒壊被害の未然防止や、生け垣設置による暑さ対策を推進するため、費用の一部を補助しています。

※詳しくは、下記コードからご確認ください。



市ホームページ

建築審査課(大里庁舎)  
0493-39-4809

上下水道料金のお支払は安心・便利な口座振替で

2か月に1回、原則、検針をした翌月の12日に指定口座から引き落とします。

申込み 左記を持参し、取扱金融機関窓口にある届出書を店舗窓口へ

【持参するもの】キャッシュカードまたは預貯金通帳、印鑑(金融機関届出印)、水道料金等領収書または水道検針票

経営課(水道庁舎)

048-520-4132

住宅用再生可能エネルギー設備などの設置費補助

設置費用の一部を地域電子マネー「クマPAY」で補助します。

申請方法 設備設置後、令和9年3月31日までに熊谷市電子申請・届出サービスで申請、郵送または直接左記へ

※制度の案内や申請書などは、左記で配布、または市ホームページからダウンロードできます。

環境政策課(江南庁舎)  
048-536-1547

新幹線で楽ちん通勤してみませんか?

①大好き熊谷!新幹線らく賃通勤事業

令和3年4月1日以降に就職し、就職日の過去3年以内に学校を卒業した、熊谷市に住民票がある30歳未満の方が、新幹線定期券を購入している場合に定期券購入費の一部を最大7年間補助します。

②おいでよ熊谷!新幹線らく賃通勤事業

令和6年4月1日以降に転入した

40歳未満の方が、新幹線定期券を購入している場合に、定期券購入費の一部を最大2年間補助します。

①・②共通

対象 市税などの滞納がなく、熊谷駅を新幹線通勤の起点としている方

※②は住宅を取得した方のみ

補助額 1か月の新幹線定期代のうち、新幹線に係る通勤手当を除いた2分の1の額(2万円上限)

企画課 内線215

選挙人名簿登録者数(16万623人)

3月2日に選挙人名簿の定時登録が行われました。

※詳しくは、下記コードからご確認ください。



市ホームページ

選挙管理委員会事務局  
内線398

市議会インターネット中継

市議会の様子をパソコンやスマートフォンなどでご覧いただけます。

議会事務局 内線418

注目情報

お知らせ

相談

子育て・教育

健康

イベント・催し

スポーツ

施設情報

まちフォト

**マイナンバーカードの受取は  
事前予約が必要です**

マイナンバーカードを申請してから約1か月後に交付通知書（はがき大の茶封筒）が届きます。交付通知書が届いたら、内容を確認して、インターネットまたは電話で受取予約をお願いします。

※詳しくは、下記コードからご確認ください。



市ホームページ

☎市民課

☎内線308

**「クマPAY」1%還元**

熊谷市地域電子マネー「クマPAY」で決済した金額に対し、1%を常時還元します。

※「ふるさとクマPAY（ふるさと納税返礼品）」および「物価高対応食料品等支援クマPAY」は還元対象外となります。

対象決済期間 令和9年3月31日まで

付与時期 対象の決済日から30日後に順次、付与します。

☎商業観光課 ☎内線499

**住宅リフォーム資金補助金**

対象工事費用の一部を補助します。

対象 市内の事業者に依頼して住宅をリフォームした方

補助額 税抜き20万円以上の工事に対して、工事費用の5%に相当する額（千円未満切捨て）を地域電子マネー「クマPAY」で交付（上限10万円）

申請受付 工事完了日の翌日から起算して、90日以内に左記へ

※詳しくは、下記コードからご確認ください。



市ホームページ

☎企業活動支援課

☎内線467

**小規模修繕契約希望者随時受付**

市が発注する小規模な修繕工事の請負を希望する市内業者を対象に、見積り合わせなどへの参加希望者の登録を行っています。

※詳しくは、市ホームページをご覧ください。

☎契約課 ☎内線515

**熊谷市パートナーシップ宣誓制度**

性的少数者（LGBTQ）であるお二人が、お互いを人生のパートナーとして協力し合うことを宣誓し、その宣誓を市が証明する「熊谷市パートナーシップ宣誓制度」を実施しています。

※詳しくは、下記コードからご確認ください



市ホームページ

☎人権政策課

☎内線356

**農業委員・農地利用最適化推進委員の推薦に向けた話し合いを進めましょう**

農業委員などの任期は、3年間となっており、令和9年8月末までとなっております。次期委員の応募、推薦は令和9年初頭を予定していますので、今から地域で次期委員の推薦について話し合いを始めてください。

また、積極的な女性の登用にについても配慮ください。

☎農業委員会事務局（妻沼庁舎）  
☎048-5588-9985

**自衛官採用試験 一般曹候補生**

1次試験日 5月16日（土）〜17日（日）のいずれか1日  
申込み 5月7日（木）まで  
☎自衛隊埼玉地方協力本部熊谷地域事務所  
☎048-522-4855

**福祉総合相談窓口のご案内**

福祉に関する困りごとや不安について、ご相談をお受けします。問題解決に向けて、担当部署をご案内したり、複数の関係機関と一緒に支援を行っていきます。秘密は厳守しますので、お気軽にご相談ください。

申込み 電話で左記へ

☎福祉総務課 ☎内線509

**土曜開庁日のお知らせ**

4月は土曜開庁日を毎週土曜日に変更して開庁します。

4月の開庁日：4月4日、11日、18日、25日

☎企画課 ☎内線216

## ●こどもの電話相談

相談内容	備考
子育て、青少年に関する悩みごと、児童虐待	☎こどもあんしんダイヤル ☎048-527-2700 ☎こども相談課 4/9(木)、5/27(水)9:00~16:00(要予約) ☎048-577-8480 (直通) ☎熊谷児童相談所(県) ☎048-521-4152 ☎児童相談所虐待対応ダイヤル ☎189(いちはやく)(24時間受付)
教育上の悩みや不安(総合教育相談、発達相談など)	☎教育研究所 ☎内線551
不登校に関する悩みごと	☎さくら教室電話相談 ☎048-523-1570 (直通)
非行など、少年問題に関する心理面の相談	☎埼玉県警察少年サポートセンター ☎048-865-4152 (保護者など用) ☎048-861-1152 (少年用)
いま、いじめで悩んでいる君へ	☎教育110番 ☎048-525-7830 (直通)
子どもの権利に関わる問題(いじめ、体罰など)	☎子どもスマイルネット ☎048-822-7007 受付時間 10:30~18:00 (祝日、年末年始を除く)
妊産婦や乳児に関する相談など	☎本庁舎「くまっこる一む」 ☎048-523-1066 ※土曜開庁日は☎048-524-1111 受付時間 月~金曜日、土曜開庁日 8:30~17:15 (祝日、休日、年末年始を除く) ☎くまキッズ「くまっこる一む」 ☎048-527-8600 受付時間 月~金曜日、9:00~17:15 (祝日、休日、年末年始を除く)

## ●お悩み相談 4~6月分

受付終了は、終了時間の30分前です。内容や受付人数によっては相談を受けられない場合がありますので、ご了承ください。

相談名(相談員)	とき	ところ/お問合せ
法律相談(弁護士)	4/2(木)、16(木)、5/7(木)、21(木)、6/4(木)、18(木) 13:30~16:30【予約制①】	☎市民相談室(本庁舎1階北側) ☎内線 460、461
	4/9(木)、23(木)、5/14(木)、28(木)、6/11(木)、25(木) 13:30~16:30【予約制②】	☎妻沼庁舎1階面談室 ☎妻沼行政センター地域振興係 ☎048-588-1328
税務相談(税理士)	4/9(木)、5/14(木)、6/11(木) 13:30~16:30【予約制③】	☎市民相談室(本庁舎1階北側) ☎内線 460、461
行政相談(行政相談委員)	4/2(木)、6/4(木) 9:00~11:30	☎大里コミュニティセンター西棟 ☎大里行政センター地域振興係
	5/12(火) 9:00~11:30	☎江南庁舎2階会議室A ☎江南行政センター地域振興係
登記相談(司法書士)(土地家屋調査士)	4/13(月)、5/11(月)、6/8(月) 13:30~16:30【予約制③】	☎妻沼庁舎1階面談室 ☎妻沼行政センター地域振興係
遺産相続・遺言相談、月別相談(注釈1)(行政書士)	4/6(月)、5/18(月)、6/1(月) 13:30~16:30【予約制③】	
不動産相談(宅地建物取引士)	4/21(火)、5/19(火)、6/16(火) 9:00~11:30【予約制③】	☎市民相談室(本庁舎1階北側) ☎内線 460、461
住宅相談(建設事業者団体)	4/28(火)、5/26(火)、6/23(火) 13:30~16:00【予約制③】	
年金・労働相談(社会保険労務士)	5/20(水) 13:30~16:00【予約制③】	
消費生活相談(消費生活相談員)	月~金(祝日除く) 9:30~12:00、13:00~15:30	市民相談室(本庁舎1階北側) ☎消費生活センター ☎048-524-7321
一般相談(嘱託職員)	月~金(祝日除く) 8:45~12:00、13:00~16:30	まずは電話でご相談ください。 ☎市民相談室 ☎内線 460、461
憲法記念無料法律相談会	5/9(土) 10:00~13:00(申込不要、費用無料)	☎商工会館2階大会議室 ☎埼玉弁護士会熊谷支部 ☎048-521-0844
県の労働相談(労働相談員)(電話・面接)	月~金曜日(祝日除く)9:00~17:00 ※受付は電話相談 16:30まで、 面接相談 16:00まで	☎県労働相談センター(県庁第2庁舎1階) ☎048-830-4522

	予約時間	予約開始日
予約制①	8:45~16:30	13日前から
予約制②	8:30~17:15	
予約制③	8:45~16:30	2週間前から

(注釈1) 月別相談は4月は風俗営業、飲食店営業、深夜営業許可など、5月は在留資格など、6月は農地転用・開発行為などです。

●アイコンの見方

内内容 対対象 時き 場ところ 定定員 料費用 物持ち物 講講師 申申込み  
助助成額 問問合せ先 電TEL



## 今月の催し

申込みが必要な催しは、申込開始日時から電話または窓口でお申し込みください。  
市内のイベント・催しは21～23ページもご覧ください。

とき	内容	対象	ところ/お問合せ
4/24(金) 10:00～11:00	子育てサロンえがお ～親子のふれあい広場～ こどもの日工作	0歳～3歳児と 保護者	農業活性化センター アグリメイト 〇こども相談課 ☎048-577-8480
4/26(日)～ 5/31(日)の 日曜日・祝日 10:30～	おはなし天文館 ①「春の怪物トリオのおしゃべり」 ②「北極星と北斗七星の誕生物語 ～モンゴルの伝説～」	親子 (一般の方でもご覧 いただけます。)	〇プラネタリウム館 ☎048-525-4554
4/29(水・祝) 10:00～11:30	子ども図書館まつり	小学生	〇市立熊谷図書館 第一講座室 ほか 定10人 料無料 申4/11(土)9:00～電話または窓口 物熊谷図書館利用カード 〇市立熊谷図書館 ☎048-525-4551
5/6(水・振休) 10:00～11:30			〇大里学習センター 集会室 定10人 料無料 申4/11(土)9:00～電話または窓口 物熊谷図書館利用カード 〇大里図書館 ☎0493-36-1126



## ちいさいこのおはなし会

とき	ところ/お問合せ
4/2(木)・16(木) 11:00～11:30	〇妻沼図書館 おはなし室 ☎048-588-6878
4/11(土)・25(土) 11:00～11:30	〇江南図書館 おはなし室 ☎048-536-6303
4/17(金) 10:00～10:30 11:00～11:30 (2部制)	〇市立熊谷図書館 視聴覚室(2階) ☎048-525-4551

※いずれも費用無料、申込不要



## おはなし会

とき	ところ/お問合せ
4/11(土) 11:00～11:30	〇妻沼図書館 おはなし室 ☎048-588-6878
4/11(土)、25(土) 11:00～11:30	〇市立熊谷図書館 視聴覚室(2階) ☎048-525-4551
4/11(土)、18(土)、 25(土) 14:30～15:00	〇県立熊谷図書館 鑑賞室(1階) ☎048-523-6291
4/18(土) 11:00～11:30	〇大里図書館 おはなしコーナー ☎0493-36-1126

※いずれも費用無料、申込不要

注  
目  
情  
報

お  
知  
ら  
せ

相  
談

子  
育  
て  
・  
教  
育

健  
康

イ  
ベ  
ン  
ト  
・  
催  
し

ス  
ポ  
ー  
ツ

施  
設  
情  
報

ま  
ち  
フ  
ォ  
ト

●アイコンの見方

内容 対象 ①とき ②ところ ③定員 ④費用 ⑤物持ち物 ⑥講師 ⑦申込み  
 ⑧助成額 ⑨お問合せ先 ⑩TEL



子ども向け公演情報

チケット購入は、財団チケットWebをご利用ください。(事前に会員登録が必要です(無料))

⑩さくらめいとチケットセンター

☎048-532-9090(10:00~17:15) 【休館】毎週火曜日(祝日の場合は翌日)

※お問合せ時にチケットが完売している場合があります。



財団チケットweb

人形劇団むすび座『ニルスのふしぎな旅』

4/30(木)Web・電話発売 5/8(金)窓口発売(残席がある場合のみ)

①7/18(土)13:30開場 14:00開演

②江南総合文化会館ピピア ☎048-536-6262

④全席指定 2,000円、こども(小学生以下)1,000円

※4歳から入場可

※公演時間約70分(休憩なし)



おどる絵本「みえるとか みえないとか」

4/30(木)Web・電話発売 5/8(金)窓口発売(残席がある場合のみ)

①7/25(土)10:45開場 11:30開演

②熊谷文化創造館さくらめいと ☎048-532-9090

④全席指定 2,000円、こども(高校生以下)1,000円

※0歳から入場可 3歳以下膝上鑑賞無料

※公演時間約50分(休憩なし)



原作:ヨシタケシンスケ 振付・構成・脚本:スズキ拓朗

生演奏でおくる音楽影絵劇「星の王子さま」

4/30(木)Web・電話発売 5/8(金)窓口発売(残席がある場合のみ)

①8/8(土)10:00開場 10:30開演

②大里生涯学習センターあすねっと ☎0493-36-1122

④全席指定 2,000円、こども(小学生以下)1,000円

※4歳から入場可

※公演時間約105分(休憩15分含む)



母子保健事業

各種事業を実施しています。詳しくは市ホームページをご確認ください。

⑩地域保健課

☎048-525-2722

事業	内容など		
ママパパ教室	初めて赤ちゃんを迎える妊婦とそのパートナーを対象とした、妊娠中および出産・育児についての準備講座です。		市ホームページ (ママパパ教室)
離乳食教室	生後4~5か月の第1子を持つ保護者を対象とした、離乳食についての講話と調理実習を行います。		市ホームページ (離乳食教室)
ひよこ教室	乳児健診のお子さんを対象とした育児教室です。対象者には個別通知を発送します。		市ホームページ (ひよこ教室)

乳幼児健診(乳児健診、1歳6か月児健診、3歳児健診、5歳児健診)

事業	内容など	実施方法	実施会場	市ホームページ
乳児健診 1歳6か月児健診 3歳児健診	対象者には個別通知を発送します。 ※詳しくは、右記コードからご確認ください。	個別健診	医療機関	
5歳児健診	年中児を対象に、集団健康診査を行います。 対象者には個別通知を発送します。 ※詳しくは、右記コードからご確認ください。	集団健診	保健センター	



乳幼児健診

注目情報  
お知らせ  
相談  
子育て・教育  
健康  
イベント・催し  
スポーツ  
施設情報  
まちフォト

●アイコンの見方

- 内容 対象 ①とき ②ところ 定員 費用 物持ち物 講師 申込み
- 助成額 問合せ先 TEL

子ども誰でも通園制度

- ☑ 令和8年4月1日から、子ども誰でも通園制度が始まります。
- ☑ 0歳6か月から2歳までの子ども（保育所、認定こども園、地域型保育事業などに通う場合を除く）
- ※ 詳しくは、右記コードからご確認ください。
- ☑ 保育課
- ☎ 内線431、433、570



市ホームページ

病児・病後児保育、送迎病児保育

- ☑ 次の①～③をすべて満たす方
- ①0歳6か月から10歳未満の児童（送迎病児保育は未就学児のみ）
- ②病気または病気回復期の児童
- ③保護者が就労などで保育が難しい場合
- 📍 熊谷生協病院、笹原のこキッズ保育園
- ※ 詳しくは、下記コードからご確認ください。



市ホームページ  
(病児・病後児保育)



市ホームページ  
(送迎病児保育)

- ☑ 保育課
- ☎ 内線537

子ども館の入退館コードの事前申請

- ☑ 「くまキッズ」内の子ども館は、コードをご利用いただくことで、スムーズに入館することができます。ご利用当日の申請は混雑することもありますので、事前申請を済ませてからご来館ください。
- ※ 詳しくは、右記コードからご確認ください。
- ☑ 子ども相談課
- ☎ 048-580-4937



入退館案内

実践講座  
「どならない子育てを学ぼう」

- ☑ 子どもに対する、わかりやすいコミュニケーションや効果的なほめ方などを実践的に学びます。
- ☑ 市内在住で1歳～未就学児の保護者
- 🕒 1回4講座を年4回開催  
第1回:5/12(火)、26(火)、6/9(火)、23(火)  
9:50～11:50
- 📍 保健センター
- 定員 8人
- 費用 無料
- 申込み 4/30(木)までに電話で下記へ
- ☑ 子ども相談課
- ☎ 048-577-8480

熊谷市国際交流協会  
第32回 中高生ホームステイプログラム

- ☑ 姉妹都市インバーカーギル市(ニュージーランド)へのホームステイプログラムを行います。
- ☑ 市内または近隣に在住・在学の中学生・高校生
- 🕒 7/25(土)～8/7(金)
- 定員 25人(先着順)
- 費用 528,000円(電子渡航認証取得費用などは別途)
- 申込み 4/20(月)～5/7(木)
- ※ 詳しくは、右記コードからご確認ください。
- ☑ 協会事務局  
(広報広聴課内)
- ☎ 内線220



協会ホームページ

病児等緊急サポート事業(会員募集)

- ☑ 緊急を要する子どもの預かりや送迎などの育児援助を行ってくださる方を募集しています。
- ※ 詳しくは、右記コードからご確認ください。
- ☑ 子ども相談課
- ☎ 048-577-8480



市ホームページ

Beisia ネットスーパー
広告

楽天ポイント使える! 貯まる!

スマホ・パソコンで注文、玄関まで宅配!

飲食店・工場など法人のお客様大歓迎  
冷蔵・冷凍品のお買い物でも、温度管理をした  
梱包で最短当日にお届けします!

株式会社ベイスシア 0120-99-1175 群馬県前橋市亀里町 900

初めてのご利用限定

ベイスシア  
ネットスーパー  
限定

¥1,000 OFF

こちらのクーポンは実店舗では使用できません

クーポンはこちら

注目情報

お知らせ

相談

子育て・教育

健康

イベント・催し

スポーツ

施設情報

まちフォト

## ● アイコンの見方

内容 対象 とき ところ 定員 費用 物持ち物 講師 申込み  
 助成額 お問い合わせ先 TEL

## くすりが飲みづらくありませんか？



さて、冒頭から質問です。あなたはくすりを飲むとき、どのように飲んでいきますか？

- A、あごを上げて上を向いてゴックンとくすりを飲む、  
 B、あごを引いてゴックンとくすりを飲む。



A



B

実は、おくすりは、あごを引いて飲むことが推奨されています。今まで上を向いてゴックンとしている方が意外に多いのではないのでしょうか？これを機会に「上向きゴックンはNG」とおぼえてください。

なぜかという、カプセルなどは水に浮きやすいので上を向くと水だけが飲みこまれ、最後にカプセルが残るといったことが起こりやすくなります。これでは何のために水で飲んでいるのかわからなくなってしまいます。「錠剤」や「こな薬」も、口腔と気道が一直線になり誤嚥を引き起こしやすくなってしまっていると言われています。

もし、コップを使って水を飲むのではあごを引いて飲みづらいという場合は、口の広がった茶碗などを使うと鼻に当たらずにお水が飲みやすくなります。

飲み込みに不安がある方は、処方箋医薬品でも口腔崩壊錠など同成分で工夫された製剤が発売されているものがありますので、薬剤師に相談してみてください。

熊谷薬剤師会 田島 敬一

## 5月の連休中は歯科当番医をご利用ください

☑ 休日・夜間急患診療所の歯科診療は令和8年3月31日をもって終了しました。5月の連休中は、右記の歯科当番医をご利用ください。受診の際は、医療機関へ必ず電話連絡のうえ、症状などを伝え、医療機関の指示に従って受診してください。

ⓐ 受付時間 9:00～11:30

※ 応急処置となります。

☑ 歯科領域の急患

☑ 健康推進課 ☎048-528-0601

とき	ところ／お問合せ
5/3(日・祝)	しみず歯科クリニック(玉井) ☎048-531-4182
5/4(月・祝)	森歯科診療所(鎌倉町) ☎048-521-2205
5/5(火・祝)	ふかざわ歯科クリニック(小島) ☎048-530-4181
5/6(水・振休)	さくら歯科医院(上中条) ☎048-522-2233

※変更になる場合があります。



熊谷市休日・夜間急患診療所 住所:石原3-27 ☎048-525-2720

熊谷市医師会の医師が交替で、主に内科的疾患の比較的軽症な方の診療を行っています。直接来院せず、受診前に必ず電話で症状などをお伝えください。

## 休日診療

診療日 4月 5、12、19、26、29 5月 3、4、5、6、10、17、24、31

内科・小児科

受付 9:00～11:00/13:00～15:00

診療 9:00～12:00/13:00～16:00

## 夜間診療

診療日 毎日

内科・小児科

受付 19:00～21:30 診療 19:30～22:00

※大人の一般的な疾患などの当番病院は、下記コードからご確認ください。



一般的な疾患の当番病院

※4月1日から、子育て支援・保健拠点施設「くまキッズ」内(石原3-27)に機能移転しました。

● アイコンの見方

- 内 内容 対 対象 ㊦ とき ㊧ ところ 定 定員 ㊨ 費用 物 持ち物 講 講師 申 申込み
- 助 助成額 問 問合せ先 TEL

**「がん検診・歯科検診等」が  
はじまります**

- ㊦ 5月末以降に順次、受診券、受診案内、指定医療機関名簿をお送りします。
- ㊦ 令和6・7年度に受診した方  
※ 上記以外の方は、下記へお問い合わせください。
- ※ 詳しくは、右記コードからご確認ください。
- 問 地域保健課  
☎ 048-526-5737



市ホームページ

**サバイバー茶話会**

- ㊦ 治療の悩みや不安、医療情報などの相談にピアサポーターがお答えします。
- ㊦ がん患者とその家族、がん体験者  
㊦ 4/11(土)10:30~14:30  
㊧ 市民活動支援センター  
※ 費用無料、申込不要  
問 NPO法人くまがやピンクリボンの会  
☎ 080-8908-2108

**出前健康教室**

- ㊦ 自治会や市民サークルなどからの依頼で、保健師などを派遣して健康の講話や運動実技の指導を行っています。
- ㊦ 月~金曜日(祝日を除く)9:00~16:00の90分以内(予約制)
- ㊨ 無料
- 申 希望日の2か月前までに電話で下記へ
- 問 地域保健課  
☎ 048-525-2722

**こころの健康相談**

- ㊦ こころの健康相談などを公認心理師、保健師がお受けします。
- ㊦ 気分が落ち込みやすくなった方や心の不調によるひきこもりの方など
- ㊦ 4/15(水)、22(水)  
① 13:30~ ② 14:30~
- ㊧ 保健センター
- 申 電話で下記へ
- 問 地域保健課  
☎ 048-525-2722

**特定不妊治療などにかかる  
交通費の助成**

- ㊦ 令和8年4月から、特定不妊治療と男性不妊治療にかかる交通費の助成が始まりました。
- ㊦ 特定不妊治療または男性不妊治療を受けた方で、一定の要件を満たす方
- 問 健康推進課  
☎ 048-528-0601

**妊婦のためのRSウイルス定期  
予防接種**

- ㊦ 令和8年4月から、定期接種が始まりました。妊娠の届出をされた方で、定期接種の対象となる方には個別に通知します。
- ㊦ 熊谷市に住民登録があり、妊娠週数28週から36週の方
- ※ 詳しくは、右記コードからご確認ください。
- 問 健康推進課  
☎ 048-528-0601



市ホームページ



女性限定

家族も安心できる未来へ！

## 老後のお金まるごと安心セミナー

参加無料(各10名)

広告

- もめない相続の準備
- 年金の賢い受け取り方
- 介護で困らない備え
- 今からでも間に合う資産運用
- お金に関する疑問に丁寧に回答

【日程】 相続・年金・介護のお金をやさしく整理して見える化

① 4月25日(土) 午前の部 10:00~11:30

② 4月26日(日) 午前の部 10:00~11:30  
午後部 14:00~15:30

▶ お申し込みはこちら

講師 FPコーチャウンサー  
EVER YOURS 福島仁さん

参加者限定特典  
・ ライフプラン安心相談  
・ 焼き菓子プレゼント

お電話でのお申し込み  
080-1187-5307 (福島)

※ 先着順/予約制のためお早めに！

市報くまがや 令和8年4月号 20

注目情報  
 お知らせ  
 相談  
 子育て・教育  
 健康  
 イベント・催し  
 スポーツ  
 施設情報  
 まちフォト

● アイコンの見方

内 内容 対 対象 ㊦ とき ㊧ ところ 定 定員 ㊨ 費用 物 持ち物 講 講師 申 申込み  
助 助成額 問 お問合せ先 TEL

※市が行う催しについて、手話通訳が必要な方は、各担当課にお問い合わせください。

注目情報

お知らせ

相談

子育て・教育

健康

イベント・催し

スポーツ

施設情報

まちフォト

熊谷市国際交流協会  
外国人と英語でおしゃべり!

- 対 市内・近隣に在住・在勤・在学の方
- ㊦ 5/24(日)10:00~11:30
- ㊧ 商工会館 大ホール
- 定 30人(抽選) ㊨ 750円
- ※ 協会員でない方は要入会で別途年会費1,000円
- 講 外国人講師
- 申 5/11(月)(必着)までに協会ホームページから、またはハガキ(1人1通1講座)に講座名・郵便番号・住所・氏名・電話番号を明記し、下記へ
- 問 協会事務局(広報広聴課内)
- ☎ 内線220

熊谷市国際交流協会  
英会話のき・ほ・ん  
~文法から学ば~

- 対 市内または近隣に在住・在勤・在学の方
- ㊦ 5/8~5/29の金曜日(全4回) 10:00~11:30
- ㊧ 緑化センター
- 定 25人(抽選)
- 講 日本人講師
- ㊨ 3,000円
- ※ 協会員でない方は要入会で別途年会費1,000円
- 申 4/24(金)(必着)までに協会ホームページから、またはハガキ(1人1通1講座)に講座名・郵便番号・住所・氏名・電話番号を明記し、下記へ
- 問 協会事務局(広報広聴課内)
- ☎ 内線220

みんなで農業体験・料理教室

- 内 野菜の栽培・収穫と料理教室
- 対 小学生以上の市民の方(小学生のみの参加は不可、未経験者優先)
- ㊦ 4月~11月の土曜日(全12回を予定)9:00~11:00頃
- ㊧ 農業活性化センターアグリメイトと隣地(中奈良)
- 定 20人(抽選)
- ㊨ 2,500円(保険・材料費など)
- 申 4/12(日)までに右記コードから
- 問 農業政策課(妻沼庁舎)
- ☎ 048-588-9987



電子申請・届出サービス

普通救命講習Ⅰ

- 内 心肺蘇生法とAEDの使い方、止血法など
- 対 市内在住・在勤・在学で中学生以上の方
- ㊦ 5/30(土)9:00~12:00
- ㊧ 消防本部3階 講堂
- 定 30人(先着順)
- ㊨ 無料 物 筆記用具
- 申 4/30(木)から電話で下記に仮予約後、お近くの消防署・分署で指定の様式により申請(平日9:00~17:00、FAX・メールは不可)
- 問 消防本部警防課
- ☎ 048-501-0117

「平戸の大仏」定期公開

- ㊦ 第1・第3日曜日 10:00~12:00
- ㊧ 源宗寺本堂(熊谷市平戸644)
- ㊨ 無料 申 当日受付
- 問 江南文化財センター
- ☎ 048-536-5062

熊谷さくら祭開催中

- 内 熊谷さくら祭の開催期間は、3月下旬から4月上旬までです。
- ※ 開催期間中の金・土・日曜日は、河川敷臨時駐車場が有料となります。
- 問 (一社)熊谷市観光協会
- ☎ 048-594-6677

妻沼聖天山春季例大祭・付祭行事

- 内 【18日】奉納子ども相撲大会、稚児行列、妻沼太鼓など
- 【両日】大般若転読法会
- ㊦ 4/18(土)、19(日)
- ㊧ 妻沼聖天山境内
- 問 (一社)熊谷市観光協会
- ☎ 048-594-6677

熊谷さくら運動公園  
じゃぶじゃぶ池オープン

- ㊦ 4/25(土)~9/30(水)(当の間は、土・日・祝日のみ営業)
- ㊧ 熊谷さくら運動公園 こども広場
- ※ 詳しくは、市ホームページをご覧ください。
- 問 アクアピア
- ☎ 048-533-9100

熊子連体験旅行(潮干狩り)募集!

- 対 市内の小中学生
- ㊦ 5/30(土)
- ㊧ 木更津牛込海岸(千葉県木更津市)
- ㊨ 9,000円
- 申 4/15(水)までに、電話で下記へ
- 問 熊谷市子ども会育成連絡協議会(林)
- ☎ 090-9389-6198

● アイコンの見方

内内容 対対象 ①とき ②ところ 定定員 ③費用 物持ち物 講講師 申申込み  
 助助成額 固お問合せ先 TEL

エコくま探検隊サイクリング  
 ~春の息吹を感じながら~

- 内 自転車で乗りながら、熊谷の自然に触れてみましょう。
- ① 4/26(日)9:00~14:00
- ※ 雨天中止
- ② 本庁舎駐車場
- 定 30人(先着順)
- ③ 大人800円、子供500円、幼児無料(おにぎり、豚汁、保険代含む)
- 申 4/24(金)までに電話で下記へ
- 固 エコネットくまがや
- TEL 048-537-1200

映画会 (県立熊谷図書館)

- 内 ①トキワ荘の青春(劇映画・110分・カラー) ②ビバ・マエストロ! 指揮者ドゥダメルの挑戦(教養・103分・カラー) ③匠の世界 和紙 その他2(教養・52分・カラー)、細川紙(教養・39分・カラー) ④つつんで、ひらいて(教養・93分・カラー)
- ① ①4/3(金) ②4/10(金) ③4/17(金) ④4/23(木) 14:00~
- ② 県立熊谷図書館 鑑賞室(1階)
- 定 各日程30人(先着順)
- ※ 費用無料、申込不要
- 固 県立熊谷図書館
- TEL 048-523-6291

江南の藤祭り

- 内 大正琴演奏、詩吟披露など
- ① 4/29(水・祝) 10:00~15:00(雨天中止)
- ② 江南の藤保存会 大島宅藤棚(板井1625-8)
- ③ 600円(中学生以下100円)
- 固 (一社)熊谷市観光協会
- TEL 048-594-6677

たけのこ掘り体験

- 内 園内の竹林を開放して、たけのこ掘を体験します。
- ① 4/1(水)~5月上旬 9:00~16:00
- ※ 月曜定休日(5/4を除く)
- ② 1本200円(1人3本まで)、軍手10円、袋5円
- 物 軍手、袋、鍬などの掘る道具
- ※ 道具の無料貸出しあり(数に限りがあります)
- 申 当日受付で申込み(電話予約不要)
- 固 江南総合公園
- TEL 048-536-9000

春の親子里山体験  
 (たけのこ狩り)

- 内 小学生以上の親子
- ① 4/19(日)9:00~11:30
- ② 江南総合文化会館ヒピア第3駐車場
- 定 親子10家族
- ③ 1家族1,000円(保険料含む)
- 物 作業できる服装、軍手、飲み物
- 申 ホームページをご確認の上、メールで下記へ
- 固 熊谷市ほたるを保護する会(小柴)
- TEL 048-536-1168
- Eメール:kuma\_hotaru【アットマーク】yahoo.co.jp

認知症介護家族のためのつどい

- 内 介護についての話し合い・情報交換
- 対 認知症介護家族と認知症に関心のある方
- ① 4/15(水)10:00~12:00
- ② コミュニティセンター
- 固 認知症とあゆむ熊谷家族の会事務局
- TEL 090-8247-4896

第11回熊谷めぬま縁結び  
 囲碁大会参加者募集

- 内 ①一般の部 ②子どもの部
- 組分け ①囲碁天国(段級位戦)・本因坊戦(無差別) ②段級位戦(ハンディ戦、参加人数に応じてクラス分け)
- ① ①5/17(日)9:00~ ②5/16(土)13:00~
- ② 妻沼中央公民館
- 定 ①116人 ②20人(いずれも先着順)
- ③ ①1,500円(昼食・参加費) ②700円(参加費)
- 申 5/7(木)までに中央公民館(TEL 048-523-0895)へ
- 固 日本棋院熊谷支部(石井)
- TEL 080-6506-3433

手話講習会

- 内 手話通訳者になるための通訳能力向上など
- ① 入門コース(昼・夜の部各全20回)
- ② 中級コース(昼・夜の部各全20回)
- 対 市内に在住・在勤・在学している高校生以上の方
- ③ ①手話を初めて学ぶ、受講経験のない方 ②初級コースを修了した方、またはこれと同程度に手話のできる方(過去に養成コースを受講した方は不可)
- 定 各20人(抽選)
- ※ 詳しくは、右記コードからご確認ください。
- 固 障害福祉課 TEL 内線291 048-524-8790(FAX)



市ホームページ

注目情報

お知らせ

相談

子育て・教育

健康

イベント・催し

スポーツ

施設情報

まちフォト

# FUN TO KUMAGAYA

週末の熊谷を楽しもう！



WK 埼玉パナソニックワイルドナイツ EL ちふれASエルフェン埼玉

## 4月

4日(土)	WK リーグワン第14節ホストゲーム(熊谷ラグビー場)、星溪園楽しいお茶会、は・ぴ・ま～ハッピーパークマーケット～
5日(日)	「平戸の大仏」定期公開
11日(土)	星川夜市、第30回熊谷妻沼手づくり市
12日(日)	フリーマーケット(めぬまアグリパーク)、第30回熊谷妻沼手づくり市
18日(土)	妻沼聖天山春季例大祭・付祭行事、ガーデニング講習会(めぬぱる)
19日(日)	「平戸の大仏」定期公開、星溪園楽しいお茶会、妻沼聖天山春季例大祭・付祭行事
25日(土)	WK リーグワン第16節ホストゲーム(熊谷ラグビー場)、フリーマーケット(めぬまアグリパーク)
26日(日)	EL WEリーグ第19節(熊谷スポーツ文化公園陸上競技場)
29日(水・祝)	江南の藤祭り
5月	
2日(土)	星溪園楽しいお茶会、は・ぴ・ま～ハッピーパークマーケット～
3日(日・祝)	
4日(月・祝)	
5日(火・祝)	
6日(水・振休)	

## Event Calendar

そのほかのイベントは、市ホームページ「イベントカレンダー」(右記コード)からご確認ください。



### 第30回熊谷妻沼手づくり市

☑ 手芸・木工などの手作り品の販売など  
当日は、妻沼運動公園から会場までピストン輸送を実施する予定です。

① 4/11(土)、12(日)  
9:00～15:30

📍 妻沼聖天山境内と周辺商店街

※詳しくは、右記コードをご確認ください。



熊谷妻沼手づくり市ホームページ

📍 妻沼まちづくり工房事務局(大福茶屋さわた)  
☎ 048-589-1124



### 熊谷染を体験しよう！

- 🕒 4/15(水)、20(月)、25(土)、29(水・祝)、5/2(土)、8(金)
- 📍 「くまびあ」熊谷伝統産業伝承室
- 💰 ハンカチ1,000円  
ストール3,000円
- 📝 要予約
- ※ 詳しくは、下記へお問い合わせください。(受付10:00～14:00)
- 📞 熊谷染継承の会  
☎ 048-523-8324

### みどりの集会

- 📍 花の寄せ植え
- 📍 市内在住の方
- 🕒 6/6(土)(10:00～12:00)
- 📍 緑化センター
- 📍 定員 20人(抽選)
- 💰 1,500円
- 📝 4/30(木)(必着)までにハガキ、FAXまたはEメールで、住所・氏名・電話番号・「みどりの集会参加希望」と明記し、下記へ
- 📍 緑化センター(宮町2丁目37-1)
- ☎ 048-501-7615(FAX共通)  
Eメール: ryokuka\_center  
【アットマーク】aa.wakwak.com

### 星溪園楽しいお茶会

- 🕒 ① 4/19(日)、② 5/2(土)  
12:30～15:00
- 📍 立礼席
- 📍 定員 30人
- 💰 800円
- 📝 当日受付(先着順)
- 📍 ① 熊谷茶道協会準会員  
② 表千家 佐久間宗瑞
- 📞 熊谷茶道協会  
☎ 048-526-9561(中島)

● アイコンの見方

内内容 対対象 ㊦とき ㊧ところ 定定員 ㊨費用 物持ち物 講講師 申申込み  
 助助成額 問お問合せ先 TEL

### 令和8年度スポーツ安全保険

- 内 補償内容は傷害保険などの加入区分により異なります。
- 対 スポーツ活動や文化活動などを行う4人以上の団体
- ㊨ 掛金は活動内容により異なります。
- 申 「スポあんネット」のホームページから
- 問 スポーツ安全協会
- TEL 03-5510-0033

### ターゲット・バードゴルフ初心者講習会

- 対 市内在住または在勤の方
- ㊦ 5/23(土)、24(日)  
9:00(受付開始)
- ㊧ 熊谷クリーンコース(大麻生218-1)
- 定 50人(先着順)
- ㊨ 1,000円(保険料など)
- 物 運動のできる服装・運動靴・筆記用具など
- 申 5/15(金)までに費用を添えて下記へ
- 問 スポーツタウン推進課(市レク協事務局)
- TEL 内線313



### 民謡初心者講習会

- 対 一般(大人向け)
- ㊦ 5/11~6/8の月曜日  
10:00~12:00
- ㊧ 中央公民館
- 定 20人(先着順)
- ㊨ 1,000円
- 申 4/30(木)までに費用を添えて下記へ
- 問 スポーツタウン推進課(市レク協事務局)
- TEL 内線313

### スポーツボランティアバンクに登録しませんか?

- 内 スポーツイベント主催者の要請に応じて、ボランティア登録している個人や団体の方々を紹介する制度です。
- 対 スポーツイベントの運営・補助に関心のある15歳以上(中学生を除く)の市内在住・在学・在勤の方と市内に本拠地を置く団体
- 問 スポーツタウン推進課
- TEL 内線345

### 2026年度 熊谷市春季記録会

- 内 陸上競技の短距離・跳躍・投てき種目の公認競技会です。実業団から中学生までの幅広い年齢層の選手が出場します。
- ㊦ 5/3(日・祝)  
9:00~17:00
- ㊧ 熊谷スポーツ文化公園陸上競技場
- ㊨ 入場料無料
- 問 熊谷市陸上競技協会(久保)
- TEL 090-4439-3251

### マウスガード作製費用の一部補助

- 内 歯科医院で作製するマウスガードの作製費用の一部を補助します。
- 対 マウスガードを装着することで口腔外傷を予防できる競技を行っている市内在住・在学の学生で、指定する歯科医療機関で作製するマウスガード(競技規則などでマウスガード装着禁止の競技は除く)
- ※ 同一年度に1回
- 申 「マウスガード作製利用券」の交付申請書と添付書類(競技者名簿などおよび学生証などの写しなど)を添えて下記へ
- 助 初回5,000円  
(次年度以降2,500円)
- 問 スポーツタウン推進課
- TEL 内線391

### スポーツ少年団 春のスポーツ&ステイ

- 内 人工芝グラウンドを活用し、地域の子どもたちが宿泊を通してスポーツの楽しさを体験できます。
- 対 小学生主体のスポーツ団体(これまでに宿泊利用のない団体)
- ㊦ 5/5(火・祝)、6(水・振休)の1泊2日
- ※ 人工芝グラウンドの利用は両日 8:30~17:30
- ㊧ くまびあ
- 定 2団体(1団体につき25人まで)
- ㊨ 人工芝グラウンド利用料金、参加人数分の宿泊料金、食事代
- 申 4/20(月)までに電話、メールまたは直接下記へ
- 問 くまびあ
- TEL 048-525-6000
- Eメール kumapia1【アットマーク】sweet.ocn.ne.jp

注目情報

お知らせ

相談

子育て・教育

健康

イベント・催し

スポーツ

施設情報

まちフォト



## 施設情報

● アイコンの見方

内容 対象 ①とき ②ところ 定員 費用 持ち物 講師 申込み  
助成額 お問い合わせ先 TEL

### 各種教室（指定管理者）

施設	件名	内容	備考
アクアピア	タヒチアングス	腹筋や下半身の筋力アップ、ストレス発散に効果的です。	<p>対 中学生以上</p> <p>① 毎週水曜日11:00~12:00</p> <p>定 18人</p> <p>② 650円</p> <p>物 室内シューズ、タオル、飲み物</p> <p>申 施設ホームページから</p>
妻沼運動公園 (祝日は休講) ※各教室は初回体験できます。	美姿勢ヨガ	体幹を鍛えて美しい姿勢を作るメニューを中心とした健康増進レッスンです。	<p>① 4/1・15の水曜日 9:30~10:30</p> <p>定 12人</p>
	ゆったりヨガ	自分の体と向き合い、筋肉や関節の緊張をほぐします。気軽に始められ、自宅でもケアができます。	<p>① 4/6・13・20・27の月曜日 ② 10:00~11:00 ③ 11:15~12:15</p> <p>定 各12人</p>
	チアダンス教室	笑顔で踊り、声援を送りあってダンスをすることで、身も心も明るく元気に楽しめます。	<p>① 4/8・22の水曜日 11:00~12:00</p> <p>定 12人</p>
	リズムエクササイズ	リズムに合わせた体操で、体全体を動かします。体力作りをしたい方におすすめです。	<p>① 4/10・24の金曜日 10:00~11:00</p> <p>定 12人</p>
	ゆるりん太極拳	足腰の強化とバランスの向上を施し、心肺機能を高め、筋力アップが期待できます。	<p>① 4/13・27の月曜日 14:00~15:00</p> <p>定 12人</p>
くまびあ	子供かけっこ教室	楽しく走るための走り方教室	<p>対 小学1~3年生</p> <p>① 5/23(土) ② 9:15~10:15 ③ 10:45~11:45</p> <p>④ 人工芝グラウンドB面(雨天時はアリーナ全面)</p> <p>定 各回30人(先着順)</p> <p>⑤ 500円</p> <p>物 タオル、ドリンク、運動靴(雨天時:体育館用運動靴)</p> <p>申 4/10(金)~5/17(日)に電話、メールまたは直接窓口へ</p>

各施設の  
ホームページ  
・問合せ先



熊谷さくら運動公園  
☎048-532-2441



アクアピア  
(熊谷さくら運動公園)  
☎048-533-9100



妻沼運動公園  
☎048-588-3100



市民体育館  
(公財)熊谷市スポーツ協会  
☎048-525-6463



くまびあ  
☎048-525-6000  
kumapia1【アットマーク】sweet.ocn.ne.jp



電子図書館



「さくら号」の巡回日程

**市立熊谷図書館** ☎048-525-4551 【開館】9:00～19:00  
 【休館】毎週月曜日、4/3(金)、30(木)

※お子様を対象とした内容は16ページに掲載しています。

※妻沼図書館は大規模修繕工事のため、5/1(金)からR9.2/28(日)(予定)までの間、休館となります。

名称	とき	ところ	備考
大人のための映画会	4/22(水) 14:20～ (開場13:50)	第一講座室 (4階)	内容 「消えない灯り」(74分) 定員 50人(先着順) ※費用無料、申込不要

**美術・郷土資料展示室 (市立熊谷図書館3階)** ☎048-525-4551 【開館】9:00～17:00  
 【休館】毎週月曜日、4/3(金)、30(木)

名称	とき	ところ	備考
熊谷の歴史を学ぶ会 参加者募集	毎月第四土曜日 9:30～11:00	第一講座室 (4階)	内容 テーマ「通史でたどる やさしい熊谷の歴史」 対象 一般成人 費用 ¥1,000円 定員 20人 講師 菅谷浩之氏(熊谷市文化財保護審議会会長) 申込 事前に美術、郷土係まで(申込先着順)
「油彩画・山田郁子展」 記念講演会	4/28(火) 13:30～14:30	第一講座室 (4階)	内容 テーマ「人物へのまなざし」 費用 無料 定員 60人(申込先着順) 講師 山田郁子氏(元日展審査員、日展会員) 申込 事前に美術、郷土係まで
企画展 「～人物へのまなざし～ 油彩画・山田郁子展」	5/17(日)まで	美術展示室 (3階)	内容 熊谷出身で、日展・県展の会員・審査員として多くの作品を発表している、油彩画家・山田郁子氏の人物作品を中心に展示します。

**道の駅めぬま** 施設管理 ☎048-567-1212

めぬばる (レストラン・物産・花) ☎048-567-1187 【開館】10:00(土日祝9:30)～17:30 【休館】4/8(水)

農産物直売所 ☎048-588-0090 【開館】9:00～17:30

※営業日、営業時間は変更になる場合があります。

名称	とき	備考
フリーマーケット	4/12(日)、25(土) 9:00～	内容 雑貨・衣類などのフリーマーケット
ガーデニング講習会	4/18(土) ①10:30～ ②14:00～	内容 ①ハンギングバスケット ②寄せ植え 定員 各20人(電話予約先着順) 費用 各3,000円 ※ご来場の方から順次始めていただく場合があります。



## 施設情報

● アイコンの見方

内容 対象 ①とき ②ところ 定員 費用 物 持ち物 講師 申込み 助成額 お問合せ先 TEL

### 熊谷文化創造館 さくらめいと 【休館】 毎週火曜日（祝日の場合は翌日）、年末年始

さくらめいとチケットセンター ☎048-532-9090 (10:00~17:15)



名称	とき	備考
【吹奏楽】 熊谷吹奏楽団スプリングコンサート 2026&ワークショップ発表会	4/19(日) 13:15開場 14:00開演	2/19から発売中 ⑤全席指定 500円、高校生以下100円 ※年齢制限はありません。未就学児、膝上鑑賞無料。
【伝統芸能】 あがつま ひろみつ レオ 上妻宏光×LEO Concert Special Guest 藤原道山 ふじわら どうざん	5/23(土) 15:45開場 16:30開演	2/12から発売中 ⑤全席指定5,000円、25歳以下1,500円 ※未就学児入場不可
【オーケストラ】 埼玉交響楽団春コンサート2026	5/31(日) 13:15開場 14:00開演	3/26からWeb・電話発売 4/3(金)窓口発売 ※残席がある場合のみ発売 ⑤全席指定1,000円 ※4歳から入場可

○駐車場収容台数には限り(500台)があります。できるだけ乗り合わせや公共交通機関でお越しください。

なお、満車の場合は近隣有料駐車場をご利用ください。

○公演日、籠原駅とさくらめいとを結ぶ臨時無料バスを運行します。(一部公演を除く)

○お問合せ時にチケットが完売している場合があります。

○小学生以下のお子様は、大人の方の同伴が必須です。

○財団チケットWebは事前に会員登録(無料)が必要です。



財団チケットWeb

### プラネタリウム館

☎048-525-4554 【開館】 9:00 ~ 17:00

⑤大人200円 子ども100円※未就学児無料 ⑥投影は定員100人です。

※投影・天体観測会とも予約不要。休館日は右記コードからご確認ください。



名称	とき	内容																
投影機リニューアルオープン特別番組 「Go!Go! 太陽系」	4/4(土)~19(日)	「投影機リニューアルオープン特別番組」投影表 <table border="1"> <thead> <tr> <th></th> <th>午前</th> <th colspan="2">午後</th> </tr> </thead> <tbody> <tr> <td>火~金 ※第1金曜日は休館</td> <td></td> <td>13:30</td> <td>15:30</td> </tr> <tr> <td>土</td> <td></td> <td>13:30</td> <td>15:30</td> </tr> <tr> <td>日・祝</td> <td>10:30</td> <td>13:30</td> <td>15:30</td> </tr> </tbody> </table> <p>※入館料は無料です。⑥各回100人(先着順) ※特別番組の期間中は、団体投影は実施しません。</p>		午前	午後		火~金 ※第1金曜日は休館		13:30	15:30	土		13:30	15:30	日・祝	10:30	13:30	15:30
	午前	午後																
火~金 ※第1金曜日は休館		13:30	15:30															
土		13:30	15:30															
日・祝	10:30	13:30	15:30															
一般投影 「天文トピックス2026」	4/21(火)~ 5/31(日)	番組投影表 <table border="1"> <thead> <tr> <th></th> <th>午前</th> <th>午後</th> <th>第4土曜</th> </tr> </thead> <tbody> <tr> <td>火~金 ※第1金曜日は休館</td> <td>団体投影用</td> <td>団体投影用</td> <td>15:30 一般投影</td> </tr> <tr> <td>土</td> <td>団体投影用</td> <td>13:30 一般投影</td> <td>15:30 一般投影</td> </tr> <tr> <td>日・祝</td> <td>10:30 おはなし天文館</td> <td>13:30 一般投影</td> <td>15:30 一般投影</td> </tr> </tbody> </table> <p>※団体投影(20人以上)は事前申込制(先着順)です。 ご希望日の7日前までにお申し込みください。</p>		午前	午後	第4土曜	火~金 ※第1金曜日は休館	団体投影用	団体投影用	15:30 一般投影	土	団体投影用	13:30 一般投影	15:30 一般投影	日・祝	10:30 おはなし天文館	13:30 一般投影	15:30 一般投影
	午前	午後	第4土曜															
火~金 ※第1金曜日は休館	団体投影用	団体投影用	15:30 一般投影															
土	団体投影用	13:30 一般投影	15:30 一般投影															
日・祝	10:30 おはなし天文館	13:30 一般投影	15:30 一般投影															
天体観察会	4/11(土)、25(土) 19:00~20:00	④月(25日:月齢8)木星、春の星雲・星団など ※天候により中止となることがあります。 ※未就学児の参加はご遠慮ください。																
星空の散歩道 「春、星、うたた寝プラ ネタリウム」	4/25(土) 17:45~	※未就学児の参加はご遠慮ください。																

※4月から、新投影機「MEGASTAR-II C(最大恒星数約1,000万個)」が導入されました。

注目情報

お知らせ

相談

子育て・教育

健康

イベント・催し

スポーツ

施設情報

まちフォト



● アイコンの見方  
 内容 対象 とき ところ 定員 費用 物 持ち物 講師 申込み  
 助成額 問合せ先 TEL

## 中央公民館

☎ 048-523-0895 【開館】 9:00 ~ 22:00  
 ☎ 電話(土・日曜日、祝日を除く(8:30~17:15)) またはハガキ(住所、氏名、電話番号、講座名を明記)

市民ホール無料開放のお知らせ	※自主学习する方に、毎週月曜日(休館日を除く)18:00~21:30まで、空き一室を無料開放します。 ※詳しくは、上記へお問い合わせください。	
休館のご案内	※大麻生公民館は、(仮称)大麻生会館建築工事のため、4/30(木)まで休館します。	
名称	とき	備考
バレトンとストレッチ教室	5/8~29の金曜日 (全4回) 14:00~15:15	内容 バレエ・ヨガ・フィットネスを組み合わせたエクササイズ 定員 30人(初めての方を優先して抽選) 費用 無料 講師 田中嶋純子氏(スポーツインストラクター) 申込み 4/20(月)までに右記コードから電子申請または電話
寝香水づくり教室 ~香りに包まれた快眠生活!~	5/12(火) 9:30~11:30	定員 20人(初めての方優先で抽選) 費用 1,200円(材料代) 講師 松島朝子氏(メディカルアロマコンサルタント) 申込み 4/21(火)まで
鉛筆デッサン入門教室	5/12、26、 6/9、23の火曜日(全4回) 13:30~15:30	対象 市内在住・在勤の方 定員 20人(初めての方を優先して抽選) 費用 1,700円(教材費) 講師 塚本あすか氏(朱麦会会員) 申込み 4/20(月)まで
古典入門教室 ~百人一首から迫る 平安朝才女たちの恋~	5/15~6/5の金曜日 (全4回) 10:00~11:30	内容 平安女流歌人を中心に歌に込められた心情や、その時代背景、社会的背景などを学ぶ 定員 20人(抽選) 費用 無料 講師 角田光男氏(熊谷学講師) 申込み 4/21(火)まで
らくらく囲碁入門教室 (日本棋院熊谷支部共催)	6/6~8/8の土曜日 (全10回) 9:30~11:30	内容 囲碁のルール学習、対局(19路盤へ徐々にステップアップ) 定員 20人(先着) 費用 3,000円 講師 日本棋院熊谷支部推薦 申込み 4/6(月)~5/7(木)に費用を添えて中央公民館窓口へ

## 妻沼中央公民館

☎ 048-588-2044 【開館】 9:00 ~ 22:00  
 ☎ 窓口または電話

名称	とき	備考
はじめての水墨画 (スカイツリーを描く)	5/16~6/13 の土曜日(全5回) 10:00~12:00	内容 水墨画の基本を学び、墨一色で東京スカイツリーを描きます。 定員 25人 費用 1,100円(道具代) 物 筆巻き、文鎮など 講師 緒方舟鳳氏(水墨画師範) 申込み 4/20(月)まで ※ 応募者多数の場合は、締切日の翌平日に公開抽選を行います。

**広告** ご不要車の廃車処分は

廃車も愛車

**ユーザーズへご相談ください!**

ユーザーズなら

- 車検切れ、故障車等どんな車でもOK
- 見積り無料。しつこい営業はいたしません
- 面倒な各種廃車手続きも全て無料で代行

**UPARTS** 株式会社 ユーパーツ 〒360-0023 埼玉県熊谷市佐谷田1285-2  
 ☎ 048-520-1805  
 熊谷駅から行田方面に車で約10分。県道128号沿い。ジョイフル様向かい

注目情報

お知らせ

相談

子育て・教育

健康

イベント・催し

スポーツ

施設情報

まちフォト



市長  
コラム

# てっちゃんの ひとりごと

このコーナーでは、小林哲也市長が日々感じている思いや出来事などを隔月連載でお伝えしています。

## 「新熊谷ブランドの創造」

前回（2月号）は、「新熊谷ブランドの創造」の推進について触れさせていただきました。「熊谷がブランドって？」と時々質問をいただきます。みなさんはどう思いますか。

昨年、熊谷市として初めて東京駅の会議室をお借りして、『安全・安心のまち熊谷市』を売り込むための、「熊谷市企業誘致セミナー」を開催しました。

これは、都内にある企業の多くがBCP（事業継続計画）を考へて、災害などの緊急事態が起きた時に、企業にとって重要な事業を止めずに続けたり、速やかに復旧させたりするための拠点を探しているという情報をいただいたことから、新たな取組として実施しました。

このセミナーにお越しいただいた企業の皆さんに、「熊谷市について何かご存知ですか？」と質問させていただいたところ、ほとんどの方が、「日本一暑い所」としか答えられず、熊谷駅に新幹線が停車することすら知らない方もいらっしゃいました。私はとてもがっかりしましたが、がっかりばかりもしてられません。

この熊谷市にたくさんの企業を誘致して、そこに働く人々に来て、住んでもらうことで、熊谷市がこれからも持続可能なまちになるために、熊谷市とはどんな所なのか、熊谷市の魅力は何なのかを発信し、「内外に誇れる熊谷」や「熊谷で暮らすことの価値」を実感できるまちを目指し、「新熊谷ブランドの創造」に向けて働いてまいります。



企業誘致セミナーの様子



## 市報クイズ

【今月のプレゼント】  
「アサイーボウル」Sサイズを20人にご提供します！

### 今月の問題 ○○に当てはまる言葉をお書きください。

新○○プロジェクトでは、知・徳・体のバランスのとれた学力で時代を生き抜く力を育てます。

### 応募方法 【締切日】4/30(木)

①今月号の市報の感想 ②市報で取り上げてほしい内容 ③住所 ④氏名 ⑤年齢 ⑥電話番号 ⑦今月の問題の答えを必ず明記し、フォームまたはハガキでご応募ください。

送付先 〒360-8601

熊谷市宮町 2-47-1 広報広聴課

※ 当選者の発表は、プレゼント引換券の発送を持って代えさせていただきます。



### アサイー工房 熊谷店



### お店の紹介 (Instagram@acaibowl\_kumagaya)

全国で行列ができるアサイー専門店が熊谷にオープン！実際に1日200食以上を販売したもったり濃厚な本格アサイーをぜひお召し上がりください♪

住 所 熊谷市広瀬263-1

営業時間 11:00～22:00

☎080-9525-6564

### 2月号の正解

キッズ

◆応募総数 181通中 正解167通



# まちフォト



## 2/14 接戦を制したワイルドナイツ！

埼玉ワイルドナイツ熊谷市誕生20周年記念試合が熊谷ラグビー場で開催され、26-20で勝利を収めました！会場には9,289人もファンが集まり、大きな声援が届けられました。



## 1/26 RaporaVITA、 全国大会第2位！

チアダンスチーム「スクールRapura」の選抜チームが、「第25回全日本チアダンス選手権大会決勝大会」で第2位となったことを、市長に報告しました。



## 2/2 伝えていきたい、 熊谷の魅力

熊谷市誕生20周年記念事業「くまがや景観フォトコンテスト」の入賞作品が決定し、受賞者の表彰式が行われました。



## 2/3 鬼は～外！福は～内！

市内各地で健康などを願って、節分の豆まきが行われました。国宝・妻沼聖天山でも多くの人が福を求めて集まりました。



## 2/14 熊谷市消防音楽隊 定期演奏会

熊谷市誕生20周年記念コンサートがさくらめいと太陽のホールで開催されました。会場には、過去最高となる935人が来場し、大盛況のうちに幕を閉じました。

注目情報

お知らせ

相談

子育て・教育

健康

イベント・催し

スポーツ

施設情報

まちフォト



まちフォト

# は・ぴ・ま

～ハッピーパークマーケット～  
に出かけよう

☑ 昨年度大好評だった「は・ぴ・ま」!今年度も巨大エアースライダーをはじめ、キッチンカーや飲食・物販ブースも登場します。



令和8年は4月4日(土)からスタート!

🕒 4～12月の毎月第一土曜日(8月を除く) 11:00～15:00

📍 中央公園(荒天中止)

🆓 来場無料

※お車でお越しの際はコミュニティひろばを駐車場としてご利用ください。

📞 商業観光課

☎ 内線499



## 2/16 受賞おめでとうございます!

アルカス熊谷に所属し、ラグビーレフェリーとして活躍する桑井亜乃さんが、令和7年度女性のチャレンジ賞を内閣府から受賞したことを、市長に報告しました。



## 2/20 タグラグビーで全国大会出場決定!

タグラグビークラブ熊谷Vの選手の皆さんがSMBCカップ第22回全国小学生タグラグビー大会 中関東ブロック大会で優秀な成績を収めたことを、市長に報告しました。

注目情報

お知らせ

相談

子育て・教育

健康

イベント・催し

スポーツ

施設情報

まちフォト

春の茨城へ♪  
直通臨時列車が  
便利で快適!

# 特急 絶景ネモフィラ 高崎号

広告

全車指定席  
4/29(水)祝  
運転

7:13 高崎 18:57	7:29 本庄 18:42	7:54 熊谷 18:28	8:08 鴻巣 18:17	8:21 上尾 18:06	8:31 大宮 17:58	8:42 南浦和 17:46	8:53 南越谷 17:35	9:01 吉川美南 17:27	10:11 水戸 16:14	10:17 勝田 16:07
---------------------	---------------------	---------------------	---------------------	---------------------	---------------------	----------------------	----------------------	-----------------------	----------------------	----------------------

指定席のお申込みはえきねっとで!

えきねっと 検索 <https://www.eki-net.com/>

JR東日本  
水戸支社

画像提供: 国営ひたち海浜公園  
※車両は変更となる場合があります。  
※画像はすべてイメージです。

Yasuko  
Kuramitsu  
Screenwriter



くらみつ やすこ  
倉光 泰子 さん  
脚本家  
(熊谷市出身)

KUMAGAYA DREAM FOLLOWERS  
★  
情熱世代  
夢追人

洋画が大好き!

小学生の頃は自分の書いた作文が文集に載ったりしていたので、文章を書くことは嫌いではなかったです。ただ、その頃は文章を書くこともよく、とにかく洋画が大好きでよく見ていました。

中学生になって、テスト勉強をするために市立図書館に行ったときにニール・サイモン(アメリカの劇作家・脚本家)の戯曲集を見つけてから、脚本に興味を持ち始めました。戯曲集に熱中するあまり、テスト勉強そっちのけで戯曲集を読んでいたね(笑)

脚本家への道

大学は、日本大学芸術学部映画学科に入学しました。もともと映画が好きだったので、映画の歴史や制作過程を学べる授業が面白かったです。大学卒業後は、東京芸術大学大学院映像研究科で脚本を学び、より専門的に脚本の書き方を学んでいきました。

KUMAGAYA DREAM FOLLOWERS  
★

世界へ羽ばたく

その後は、映画制作会社で事務をしながら、ゲームのストーリーやセリフを考える仕事をしていました。

人生の転機と周りの人の支え

転機は2014年。第26回フジテレビヤングシナリオ大賞に応募し、『隣のレジの梅木さん』で大賞を受賞。この作品はドラマ化され、テレビ業界での仕事が一気に増えていきました。

この頃は、ちょうど第二子が産まれたタイミングでバタバタしていました。

そんなときに、両親が熊谷から東京まで子育ての手伝いに来てくれたり、ママ友が第一子の保育園の送り迎えをしてくれたり、周りの人の助けもあって本当に救われました。

たくさんの声援を力に

昨年9月、私が脚本を手掛けた『モブ子の恋』のシリーズン3が世界配信され、見てくださった方から多くの反響をいただきました。

自分が脚本を手掛けた口サンゼルスでの舞台公演に、「今際の国のアリスのファンだから観に来たよ」と言ってくださる現地の方もいて、世界配信される影響力の大きさを改めて実感しました。

原作を映像化するときは、様々な

事情でシーンが制限されてしまうことも多いので、それを補っていく作業が結構大変ですね。原作者の意図をくみ取って、できるだけ丁寧にするとう心掛けています。

次の世代へ!

次はホラーに挑戦したいと思っています。ホラーや血は苦手なので、勉強のためにも克服するところからですが(笑)

いずれは、脚本の書き方を教える側として、学生たちと関わられるような仕事もしてみたいと思っています。若い世代にも、脚本・映像業界にもっと興味を持ってもらえるよう、伝えていきたいです。

これからも、熊谷市出身の脚本家として頑張りますので、応援よろしくお願いします。6月5日(金)には、私が脚本を手掛けた映画『モブ子の恋』が公開されます。ぜひ観ていただけたらうれしいです。



映画『モブ子の恋』

人口と世帯 ※3/1現在(対前月比)

- 人口 189,592人(-166人)
- 男 94,866人(-103人)
- 女 94,726人(-63人)
- 世帯 91,451(-37)

お問合せ・講座などの申込先

- 熊谷市役所本庁舎 〒360-8601 宮町2-47-1 048-524-1111
- 大里行政センター 〒360-0195 中曽根654-1 0493-39-0311
- 妻沼行政センター 〒360-0292 弥藤吾2450 048-588-1321
- 江南行政センター 〒360-0192 江南中央1-1 048-536-1521

「市報くまがや」4月号は、73,700部作成し、広告料収入を差し引いた印刷・製本に掛かる市の負担は、1部当たり24円です。

