

社協だより

熊谷市誕生20周年記念

第36回 熊谷ふれあい広場

が開催されました

じゃんけん大会



スタンプラリー



street dance studio AXENT の
ダンスパフォーマンス



富士見中学校吹奏楽部の演奏



撮影協力：フォトグループくまがや'22

問合せ先一覧

- 熊谷支所（市立コミュニティセンター内）TEL 048-521-2735
- 妻沼支所（妻沼行政センター内）TEL 048-588-2888
- 大里支所（大里行政センター内）TEL 0493-39-0471
- 江南支所（江南行政センター内）TEL 048-536-7310
- ボランティアセンター（市立コミュニティセンター内）TEL 048-525-8745
- ファミリー・サポート・センター（市立コミュニティセンター内）TEL 048-521-0999

＊くまがや社協だよりは、1・4・7・10月に発行しています。

ホームページアドレス <https://www.kumagaya-shakyo.jp>





新年のごあいさつ

社会福祉法人 熊谷市社会福祉協議会 会長 原山 俊市

新年あけましておめでとうございます。

市民の皆様には、健やかに輝かしい新年をお迎えのことと、お慶び申し上げます。

旧年中は、地区社協をはじめ、自治会、民生委員児童委員協議会、各種ボランティア団体など、多くの皆様に、赤い羽根共同募金運動や熊谷ふれあい広場をはじめ、当協議会の諸事業に対しまして、格別なる御理解と御協力を賜り、厚く御礼申し上げます。

さて、人口減少や少子高齢化の進行は、地域の暮らしに大きな影響を及ぼしており、高齢者の孤立をはじめ、子どもの貧困問題、困窮世帯の増加など、地域社会の抱える課題は複雑化・多様化・深刻化しております。

こうした課題に対応するため、当協議会では、多くのボランティアの方々や地域の皆様に御協力をいただきながら、困難を抱えている人々が安心して生活できるよう、各種事業を継続的に実施しております。高齢者世帯や一人暮らしの高齢者に向けた、ふれあい弁当サービス事業や、移動販売車による買い物支援などは、地域の皆様、企業や関係団体の皆様の御協力のもと、多くの方に御利用をいただいております。

また、子育て世帯への支援といたしまして、困窮世帯を対象としたフードパントリー事業や、こどもの居場所として、子ども食堂や学習支援の場を提供している団体等への助成も積極的に行っております。

加えて、本来大人が担う家事や家族の世話などを子どもが日常的に行っているヤングケアラーといった新たな課題も浮き彫りになってきていることから、今後は、ヤングケアラーへの支援についても実施していきたいと考えております。

近所付き合いや地域での支え合いの機能が低下してきている今、当協議会といたしましては、地域の中に、支え合いや助け合いの仕組みをつくることができるよう、関係機関の皆様とのつながりを大切にしながら、新たな発想で、人々に寄り添った支援を展開していきたいと考えております。

結びに、新しい年が、皆様にとりまして、希望に満ちた幸多い、輝かしい年となりますよう、心から御祈念申し上げ、新年のあいさつといたします。



新役員の紹介

理事・監事名簿

理事・監事の任期：令和7年6月20日から令和9年度定時評議員会終結時まで
(敬称略)

会 長	原 山 俊 市	理 事	廣 島 茂	理 事	中 村 光 一
副 会 長	内 田 功 一	〃	曾 根 英 茂	〃	寺 山 八 重 子
〃	橋 本 弘	〃	新 井 博 之	〃	堀 口 雅 弘
〃	寺 田 治 子	〃	戸 井 田 猛	監 事	吉 澤 聡 一
常務理事	高 橋 近 男	〃	山 根 裕 美	〃	油 井 豊 仁
理 事	金 子 雄 二	〃	大 野 伸 廣		

令和7年度 埼玉県社会福祉大会

受賞 おめでとうございます

令和7年11月20日(木)、埼玉会館にて埼玉県社会福祉大会が開催され、埼玉県の社会福祉の発展に功績のあった方が表彰されました。

● 埼玉県共同募金会会長表彰

妻沼弥藤吾地区仏教会
歳末托鉢協力者御一同様



福祉協力校

埼玉県立熊谷女子高等学校



☆学校・家庭クラブ紹介☆

本校は、創立115周年を迎えた伝統ある女子高です。熊女家庭クラブは、1・2年生で構成する「家庭クラブ連絡委員会」を中心に、様々な活動に取り組んでいます。

Ⅰ. 鈴懸祭チャリティーバザー

毎年、交通安全マスコット「無事カエル」や手作り小物を作成し、鈴懸祭でチャリティーバザーを行っています。売上金は、委員会で寄付先を協議し、様々な団体に寄付しています。

Ⅱ. ペットキャップ活動

校内の様々な場所に回収ボックス設置し、委員会で協力を呼びかけています。回収したキャップは、熊谷市社会福祉協議会を通じて認定NPO法人世界の子どもにワクチンを日本委員会(JCV)へに寄付しています。

Ⅲ. 児童福祉施設との交流活動

熊女家庭クラブでは、熊谷市内の児童養護施設「雀幸園」との交流を続けています。全校生徒に呼びかけて文具や衣類を集め、毎年秋の訪問時に贈らせていただいています。

Ⅳ. ボランティア体験

本校では、2年時の夏休みにボランティア活動への参加を推奨しています。今年度は220名が様々なボランティアに参加し、ボランティアに対する理解を深めました。

☆おわりに☆

熊女家庭クラブは70年以上にわたり、様々な活動を行ってきました。

今後もその伝統を受け継ぎ、地域や社会に貢献できる活動を続けていきたいと考えています。



▲交通安全マスコット「無事カエル」



▲ペットキャップ

福祉協力校

第二くるみ保育園



「園児との水遊び」

今年も夏のボランティア体験プログラムを通して、中学生から大人の方々のボランティアの受け入れを行いました。数日間という短い期間ではありましたが子ども達はお兄さん、お姉さんとの新しい出会いに胸を弾ませ、毎日楽しそうに遊びに誘ったりお話をしたりと、活気に溢れた日々となりました。

ボランティアの皆さんは、はじめは緊張しつつも子ども一人ひとりの気持ちに寄り添いながら水遊びや制作活動、おやつへの援助などを様々な場面で積極的に関わって下さいました。ボランティアさんの中には当保育園の卒園生もいたので、職員は成長した姿を見ることが出来て、とても嬉しく思いました。

保育の現場では、子ども達の笑顔や成長を間近で感じられる喜びがある一方で、関わることの難しさも多くあります。今回の活動を通して、ボランティアの皆さんが「保育の仕事の魅力」や「小さな子どもと関わる楽しさ」を感じ、将来を考えるきっかけになれば嬉しく思います。また、今回は成人の方のボランティアの方を久しぶりに受け入れることが出来て、保育をご経験されているという事もあり、子ども達とも丁寧に関わって下さいました。その方から、「熊谷でもこのような保育をしている保育園がある事を知ることが出来て良かった。また機会があったら参加したい。」という感想をもらい、ボランティアを幅広い年齢の方を受け入れてよかったという思いと、今後の保育の励みにもなる出来事でした。今後も地域の皆様と共に、子ども達の育ちを支える場であり続けられるよう、連携を深めていきたいと考えております。参加してくださったボランティアの皆さまに、心より感謝申し上げます。



熊谷市誕生20周年記念

第36回 熊谷ふれあい広場 が開催されました

令和7年10月18日(土)、社会福祉関係施設(団体)と市民との交流の広場である熊谷ふれあい広場が、熊谷スポーツ文化公園内東第2多目的広場で開催されました。当日は、小笠原実行委員長のもと、小林市長、川田市議会副議長にもご臨席いただくとともに、熊谷市ボランティア連絡会等多くの方々に御協力をいただきました。

会場には、27の福祉施設(団体)のテントが並び物品等の販売を行うとともに、様々なアトラクションやスタンプラリー、じゃんけん大会など、たくさんの方々が楽しいひと時を過ごしました。

アトラクションの部では、street dance studio AXENTが、見ている人の心を動かすエネルギッシュなダンスパフォーマンスを披露し、富士見中学校の吹奏楽部が、マントを翻しながら演奏をするなど、会場は多いに盛り上がりしました。また、今年も民生委員児童委員協議会による福祉バザーが開催され、多くの人でにぎわいました。



会場のようす

民生委員児童委員協議会
《福祉バザー報告》

販売品数 789点
売上総額 187,070円

バザーの売上金は、
地域福祉事業に活用させていただきます。
皆様のご協力、
誠にありがとうございました。

暮らしを守る！ 成年後見制度

地域で安心して暮らしていくための備えとして、
成年後見制度について学びます。

日 時：令和8年2月21日(土) 13:30～15:40

場 所：大里生涯学習センター「あすねっと」ホール

内 容：家族のことや、自分のこれからを考えたときに知っておきたい成年後見制度を、専門家による講演で、楽しくわかりやすく学ぶ。

※講演終了後、当センター委員による個別相談会を実施します。

定 員：先着300人

参加費：無料

申込み：1月5日(月)～2月9日(月)まで

電話またはFAXでお申込みください。

※個別相談希望者は、お申し出ください。

締切り：2月9日(月)

問合せ：熊谷市成年後見センター(熊谷支所内)

TEL 048-521-2735 FAX 048-523-6898



弁護士 菊地幸夫氏



生活支援コーディネーター通信

移動販売をきっかけに、地域で顔を覚え合う安心の輪



株式会社 熊谷青果市場

測定会で自分の健康を見直す機会



あんしん訪問看護
リハビリステーション

健康の秘訣は、腸から整える“調活”にアリ



埼玉北部ヤクルト販売
株式会社

美容を通して介護と向き合う人の心と身体をケアする



株式会社ポーラ
桜町グランドグループ

地域を想い、さまざまな形で力を貸してくださる個人や企業のみなさまのご活躍を一部ご紹介します。健康づくりの講座や、参加者に寄り添ったサポートなど、みなさまの温かなご協力が地域活動をいっそう豊かにし、参加者の楽しみや安心につながり、「また集まりたい」「また会いたい」と思える空気が自然と広がっています。みなさま、いつもありがとうございます。



メイクで前向きに。社会参加のきっかけづくり



資生堂ジャパン株式会社

オレンジカフェでお花作り。ホッと癒しの時間



岡崎 昭恵さん

楽しく脳トレ&手話でコミュニケーション!



水曜サロン・津田のみなさん

正しい薬の知識。日頃の疑問を解決



一般社団法人
日本医食同源研究所

地域に貢献したい!

を応援しています。

問合せ先 生活支援コーディネーター TEL 048-588-2888

「地域活動に協力したい」や「企業の特性を活かした講座を開催したい」といった声を応援し、活動の相談に応じています。ご相談やご質問がございましたら、お問い合わせください。



令和
7年度

熊谷市社協特別会員のご紹介

当協議会の特別会員としてご協力いただいた方を掲載させていただきました。
—ご協力ありがとうございました—

11月末現在 (敬称略・順不同)

障害者支援施設 新光苑	株式会社エミール介護センター老人ホーム五合苑	江南工業株式会社
特別養護老人ホーム はなぶさ苑	非営利活動法人自立生活センター遊TOピア	江南クレール教習所
生活介護事業所 若草苑	社会福祉法人たんぼ福祉会 熊谷たんぼぼ	医療法人松武会 松本医院
児童養護施設 雀幸園	株式会社甲和オートサービス	宗教法人 静簡院
特別養護老人ホーム 永寿苑	ポーライト株式会社	富士電子株式会社
障害者支援施設 花づな	日東富士製粉株式会社 埼玉工場	有限会社内田運送
特別養護老人ホーム 玉の緒	熊谷環境衛生株式会社	株式会社福田商店
社会福祉法人立正たちばな福祉会 特別養護老人ホーム立正たちばなホーム	ほしのみやデイサービスセンター	株式会社熊谷紙業
ケアハウス 神根苑	ネットワークYOUゆう	山光化学株式会社
熊谷市役所二二会	有限会社石川電気	宗教法人 寶幢寺
松坂屋建材株式会社	株式会社環境工学研究所	松岩寺幼稚園
放課後等デイサービスくりのみ	株式会社森緑園	宗教法人 真光寺
NPO法人熊谷市身体障害者福祉会	株式会社奈良電器	有限会社江南電気
熊谷はあふるの里 ひなたぼっこ	株式会社サンアイ	宗教法人 浄安寺
特定非営利活動法人 ゆりかご	有限会社ハート	大塚硝子建材株式会社
医療法人弥生会熊谷神経クリニック	株式会社ダスキンサーブ北関東ダスキンちちぶ	宗教法人 釈迦寺
社会福祉法人つくさ	有限会社ティオーエム企画福祉用具貸与事業部	江南ゴルフクラブ
デイサービスセンターもろちゃんち	株式会社リード	特別養護老人ホーム 虹の郷
愛隣保育園	能美防災株式会社妻沼西事業所メヌマ工場	江南会障害者支援施設熊谷
熊谷太井保育園	医療法人 くぼじまクリニック	株式会社協和テクニカ
なでしこ保育園	株式会社ナショナル消防化学	有限会社大久保電気
くるみ保育園	ダイゴ機設株式会社	宗教法人 保泉寺
ほしのみや保育園	エフビー介護サービス株式会社熊谷営業所	株式会社マツモト設備
第二くるみ保育園	特別養護老人ホームまごころの里	セブンイレブン 埼玉江南店
新里保育園	有限会社さくや	株式会社コバヤシ
ことぶき花ノ木保育園	株式会社消防設備	野口商店
ことぶきイーサイト保育園	日栄電機株式会社	おおめま愛の家
第二なでしここども園	有限会社ソーシャルワーク本舗さいたま	宗教法人 常安寺
みたけ保育園	サンシティ熊谷	宗教法人 宝光寺
スダナ保育園	有限会社松本文具店	有限会社深沢製作所
奈良保育園	日清シスコ株式会社東京工場	宗教法人 普門寺
第三なでしこ保育園	日本山村硝子株式会社 埼玉工場	株式会社太平洋クラブ 江南コース
しらこぼと保育園	有限会社後藤衛生コンサルタント	株式会社ミトヨホースパイプ事業部
新里第二保育園	社会医療法人 熊谷総合病院	株式会社タマテクノス
田島保育園	株式会社藤沢商事	児童養護施設 江南
第二田島保育園	株式会社アルビオン 熊谷工場	Kファミリー千代
道ヶ谷戸愛児園	国際十王交通株式会社 熊谷営業所	仁平歯科医院
第二よつば保育園	医療法人 藤和会 藤間病院	仁和会 埼玉江南病院
株式会社 ティアラ21	株式会社オアシス	株式会社いなげや 大里江南店
特別養護老人ホームサンヴィレッジ	有限会社保泉商店	マツダオートザム 江南店
特別養護老人ホーム 愛心園	株式会社近江屋酒店	株式会社オキナヤ 熊谷本店
特別養護老人ホーム彩華園	MMG税理士法人	埼玉県信用金庫 江南支店
社会福祉法人 白寿会	株式会社ワンロジスティクス	NEWLAND
高齢者総合ケアセンター 熊谷ホーム	秩父鉄道観光バス株式会社	高津江南クリニック
株式会社梅林堂	グリーントラベル 秋山賢治	岩瀬産業株式会社
株式会社八木橋	株式会社 ヘイテジリゾート	株式会社江建
株式会社熊谷清掃社	株式会社タカネ風土四季の湯温泉	有限会社坂田建設
有限会社妻沼環境センター	熊谷産業株式会社	埼玉北部ヤクルト販売江南センター
社会福祉法人 慈恵会 埼玉慈恵病院	スマイルケアセンター	日本ファブテック 株式会社熊谷工場
公益財団法人 西熊谷病院	新和機設株式会社	エイトリー工業株式会社
医療生協さいたま 熊谷生協病院	Knet株式会社	有限会社ヤサカ工業
くまがや農業協同組合	株式会社サンオート	ゼリア新業工業株式会社
武蔵野銀行 熊谷支店	有限会社大里清掃社	なまい接骨院グループ
特別養護老人ホーム いずみ熊谷	医療法人 同愛会 熊谷外科病院	訪問介護ところぞろ熊谷
特別養護老人ホーム ルーエ	株式会社ケージーエム	新栄工業株式会社
デイサービスほのか	神田福男税理士事務所	株式会社妻沼清掃社
有限会社エコステーションくまがや	株式会社日産サティオ埼玉北	こどもの家保育園
株式会社ケアネット熊谷サービスセンター	有限会社前林清掃社	有限会社熊谷デスター
グループホームあすか村	株式会社充実ライフ デイサービスセンター富士	熊谷モロロジ-事務所 代表世話人平塚靖永
株式会社高橋医科器械店	有限会社カラサキ	一般社団法人 有職
社会福祉法人熊谷礎福祉会 ララク遊	通所介護事業所 上川原んち	
熊谷福祉の里 クイーンズビラ	日建リース工業株式会社はーとふる農園 熊谷	

思い出のランドセルギフト

ご協力ありがとうございました！

思い出のランドセルギフト
ご協力ありがとうございました！

昨年も32個のご寄附をいただき、公益財団法人ジョイセフを通じてアフガニスタンの子どもたちに届けました。

当協議会では、平成19年から、これまで971個の「思い出のランドセル」を届けています。

ランドセルは随時募集しています。ご協力をお願いいたします。

※海上輸送代の一部として1300円の負担をお願いしています。また、書き損じはがきによる輸送費負担方法もありますので、お問い合わせください。

みなさまのご理解とご協力のもと、今後も子どもたちの笑顔につながる活動を続けてまいりますので、よろしくお願いします。



令和7年度 社協会費募集結果報告

令和7年7月から9月までの3か月間、社協会員の募集推進月間として、地区社協会長及び自治会長を通じて会員の募集をお願いいたしました。ここに結果をご報告するとともに、ご協力いただいた皆様に厚く御礼申し上げます。皆様の会費は、紙おむつ給付事業や子育て応援相談事業など、地域福祉推進のため活用させていただきます。

(11月末現在)

地区別 合計		令和7年度 会費実績			
		普通会員 (口数)	賛助会員 (口数)	特別会員 (口数)	会費 (円)
熊谷地区	中央	7,977	8	28	2,524,440
	東部	4,135	2	28	1,382,700
	西部	10,436	3	17	3,140,150
	南部	2,947	1	11	940,100
	北部	6,436	5	34	2,106,300
大里地区		2,343	3	6	736,100
妻沼地区		5,979	70	22	1,822,700
江南地区		2,773	14	61	1,151,800
市 外			13	5	38,000
合 計		43,026	119	212	13,842,290



あたたかい心のご寄附をいただきました

令和7年9月1日～令和7年11月30日



日栄電機株式会社 社協 原山会長
影近 健太郎社長

皆様のご協力、
誠にありがとうございました。

○日栄電機株式会社 様	1,000,000円
○奈良中学校34会 代表小林邦男 様	14,990円
○ひまわり歌謡発表会 様	11,814円
○清談会 会長 島田重利 様	59,148円
○マイケル・ロレット 様 (10,000円×3回)	30,000円
○平塚靖永 様	10,000円
○一般社団法人 熊谷市ラグビーフットボール協会 様	12,080円
○熊谷男塾 塾生一同 様	11,283円
○電気保安法人 有限会社石川電気 様	20,000円
○熊谷友の会 様	5,000円
○江南愛の家 様	冷蔵庫・電子レンジ・電気ヒーター4台
○田久保 眞理子 様	お米30kg
○柏瀬 祥一 様	介護用紙おむつ2袋
○江利川 肇 様	車いす3台

老人福祉センターからのお知らせ

当協議会では、「別府荘」、「上之荘」、「ひかわ荘」、「江南荘」の四つの老人福祉センターの管理運営を行っています。

施設内には集食室、娯楽室、浴室、訓練室、相談室などがあり、高齢者などの健康増進や教養の向上及びレクリエーションの場として、ご利用いただいています。

なお、団体で無料送迎バスのご利用を希望される場合は、直接各施設へお問い合わせください。(別府荘・上之荘は20人以上、ひかわ荘・江南荘は10人以上の団体利用)

江南荘につきましては、耐震補強工事のため、令和8年3月まで休館(予定)となります。

問合せ先

- | | |
|----------------------------|---------------------------|
| ○別 府 荘：西別府583-1 ☎ 532-2020 | ○江 南 荘：千代118-1 ☎ 536-5600 |
| ○上 之 荘：上之3022-1 ☎ 525-6964 | ○長寿いきがい課 ☎ 524-1111 (代) |
| ○ひ かわ 荘：弥藤吾1755 ☎ 588-2600 | (市役所本庁舎) |



ねんりんピック彩の国さいたま2026

熊谷市交流大会のボランティアを募集します。



みなさんも運営ボランティアとして大会と一緒に盛り上げてみませんか？
詳しくはホームページをご覧ください。

- 開催期間：令和8年11月7日(土)から10日(火)
- 開催場所：熊谷スポーツ文化公園等



ホームページ

◆ 長寿いきがい課ねんりんピック担当
TEL 048-524-1111
内線 239

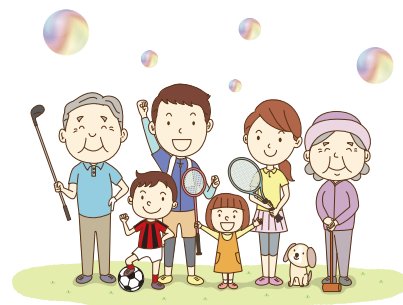

炊き出し訓練を実施しました

熊谷市赤十字奉仕団



11/21 大里分団炊出訓練

炊き出しを配布する場面では、大きな鍋を囲んで地域のみなさんと笑顔で言葉を交わし、どこかホッとする和やかな空気も広がりました。

災害時の対応に必要な視点を改めて実感する貴重な機会となりました。

災害発生時に、迅速に地域のみなさまへ温かい食事を届けられるよう、各分団で炊き出し訓練を行いました。訓練中は真剣な表情で取り組む団員の姿が見られ、本番さながらの緊張感が漂いました。



11/15 防災訓練
(太田地区自主防災会)



11/9 自主防災会
(本石二丁目自治会連合会)

熊谷市手話通訳派遣事務所だより



手話通訳派遣事務所では、聴覚障害者の日常生活や社会の中でのコミュニケーションを円滑に行うため、必要に応じ手話通訳者を派遣しています。

※熊谷市登録手話通訳者選考試験が行われます。詳細は市報1月号をご覧ください。

問 合 せ 熊谷支所 熊谷市手話通訳派遣事務所 FAX 048-523-6898
TEL 048-521-2735

受付時間 窓口：月～金 8：30～17：00（土・日・祝日は休み）
FAX：24時間
（返事は翌日、または休みの翌日になります）

派遣時間 8：00～21：00
緊急の場合は時間外でも派遣します。（365日対応）



ボランティア の輪

9/29 ボラ連親睦旅行
(山梨)



10/4 赤い羽根街頭募金



10/18 熊谷ふれあい広場



・熊谷男塾珈琲
・モルック&ポッチャ・レモネードスタンド

ボランティア活動報告

秋はイベントや交流会が目白押し♪
スポーツ、芸術…楽しい時間を一緒に過ごす仲間を
募集しています！



12/5 熊谷南小
心のバリアフリー教室
(福祉教育ボランティア
Smile♡)

11/6~9 フォトグループ
くまがや'22「写真展」



11/18 リスナー交流会
(視覚障がい者/朗読ボランティアこづえ)



10/29-30 妻沼・大里
ふれあい弁当交流会

災害ボランティア担い手養成講座

11月23日(日・祝)、妻沼行政センターにて、市民登録ボランティアや赤十字奉仕団、青年会議所(JC)、民生・児童委員等に参加いただき、災害ボランティア担い手養成講座を開催しました。

ReVA復興ボランティアチーム・上尾や学生団体つむつむによる講演では災害ボランティアに対するイメージを大きく変え、力仕事だけでなく多岐にわたる役割があることを学びました。実技体験では災害現場で活用できるロープワークや土のう作りなどを行いました。



初めての体験で勉強になりました！
実際に聞いて、体験してみないとわからないことばかりでとても良かったです。



熊谷市災害ボランティア登録者 募集！

～個人登録(15歳以上)、会社や団体での登録をお願いします～

当協議会では災害発生時、行政や防災関係者だけでは対応できない、様々なニーズに対応するため、災害ボランティア登録者を常時募集しています。登録者には、優先的に「災害ボラセン立ち上げ運営訓練」やバスパック等のご案内を差し上げます。

- 登録方法● 下記のLINE登録後、「災害ボラ登録」と入力してください。
または、所定の様式(HP掲載あり)をボランティアセンターに提出してください。



【申込み・問合せ】ボランティアセンター
TEL:048-525-8745
メール:k-volun@kumagaya-shakyo.jp



LINE公式アカウント→
ボランティア情報発信中♪
ID: @012lcpdr



募集

登録ホームヘルパー



お気軽にお問合せください！

生活援助や身体介護、あと少しの支援があれば住み慣れた自宅での生活を継続することができる方や介護を担うご家族の身体的・精神的負担の一端を支え和らげるという、やりがいのあるお仕事です。誰もが行っている日常生活の一部をお手伝いさせていただきます。特別なことではありません。あまり、難しく考えず、支援を必要とされている方のお宅に行ってみませんか！

- ①好きな時間帯に可能な時間だけ！週1回1時間からでもOKです！
 - ②運転免許証の有無は問いません！自宅からの直行直帰が可能です。ダブルワーク可能です。
 - ③得意な分野（掃除・調理・買物代行・身体介護）のお仕事を調整させていただきます！
- 興味をもたれた方、是非お問合せください！未経験の方も大歓迎！丁寧に指導させていただきます！

【時給】1,293円～（別途、地域手当3%、各サービスの介護職員処遇改善加算、移動手当、土曜・祝日手当、時間外手当、内部研修、引継、ケアカンファレンス出席時の手当、急なサービス中止時の手当等が支給されます。）

【参考】1時間稼働あたりの賃金、
介護保険サービス1,518円
障害福祉サービス1,683円

【待遇】有給休暇（前年度の稼働実績等を基に算定します。）

資格手当1,000円／月（介護福祉士の場合）
※65歳になる年度終了3か月前までに登録された方、勤務状況と健康状態により雇用延長あり！

【時間】月曜日～土曜日 8:00～19:00の間
（シフト制の週19時間以内）

【資格要件】

- 介護福祉士
- 介護職員基礎研修
又は養成研修1級もしくは2級の修了者
- 介護職員初任者研修又は実務者研修修了者



【問合せ】熊谷介護事業所 熊谷市本町1-9-1 市立コミュニティセンター内 TEL 048-523-9944

ファミリー・サポート・センター事業 業務移管についてお知らせ

熊谷市ファミリー・サポート・センター事業は、令和8年3月末をもって、当協議会での委託業務を終了することとなりました。

会員の皆さまには、18年間、温かいご支援とご協力をいただき、心より感謝申し上げます。

令和8年4月から熊谷市子育て支援・保健拠点施設「くまキッズ」内に移転予定です。

令和8年4月以降の事業については、市ホームページ等で随時、情報提供を予定しています。お問い合わせにつきましては、熊谷市福祉部子ども課（048-577-8480）までお願いいたします。

* 問合せ * 熊谷市ファミリー・サポート・センター
TEL 048-521-0999

一緒に遊ぼう！ 子育てサロン in ニットモール

ニットモールとコラボして、子育てサロンを開催します！

日時：2月13日（金）

10時30分～13時30分

場所：ニットモール3階 ニットさんひろば

バルーンSHOW ①11:00～ ②12:00～

アトラクション
・バルーンアート
・紙芝居
・絵本読み聞かせ
etc



自由参加です。
お気軽に遊びに来てください！

生活応援団。もっと便利に。もっと豊かに。
くらしの中に福祉用具を。



株式会社高橋医科器械店
熊谷市箱田6-14-38 TEL 048-521-0552

自立の方から要介護の方まで
入居できます！
ご相談ください！

ケアハウス
はなぶさ苑温泉リハビリ館

電話：048-533-1010 熊谷市玉井355番地
社会福祉法人 熊谷福祉会

問合せ 熊谷市社会福祉協議会 ☎ 048(588)2345(代) FAX 048(588)2815