

# KUMAGAYA

市報くまがや

9

2023.SEP.  
Vol.216

かわいい！

動物愛護週間

それだけじゃ、ないでしょ？



© 熊谷市

市が行う催しについて、手話通訳が必要な方は、各担当課にお問い合わせください。

「家族の一員」として迎えられる犬や猫。飼い主さんにとっても、動物たちにとっても一緒に過ごす時間が幸せなものとなるように、家族に迎える前に考えるべきことがあります。

かわいい！

9.20-9.26 動物愛護週間

# それだけじゃ、ないでしょ



犬や猫などの動物は単なるペットではなく「家族の一員」として迎えられようになりました。ペットとの時間は楽しく、かけがえのないものです。一方、お金や時間、忍耐なども必要です。犬や猫の平均寿命は10年以上。人間のようにな年を取り、病気にもかかります。介護が必要なこともあります。

10年先のことで考え、一生を見届ける覚悟を持たないまま動物を迎えた場合、飼い主にとっても動物にとっても不幸な結果になりかねません。家族に動物を迎える、ペットを飼うということは、「命の責任を持つこと」です。9月20日～26日の「動物愛護週間」をきっかけに、改めて考えてみましょう。

TEL ◆ 環境推進課 (江南庁舎)  
048-536-1565

令和4年度  
埼玉県 (政令市、中核市を除く) 内  
殺処分数

犬 **18** 頭 猫 **190** 匹

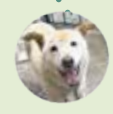

飼い主さんも動物も  
楽しく過ごすために

埼玉県動物指導センター  
へんみ 逸見さん

私たちのところには、ケガや病気などで動けなくなった猫や、様々な事情で手放された犬・猫が収容されています。飼い主さんの意識の変化やボランティアの方々の協力もあり、殺処分の数は昔と比較すると大幅に減少しました。

しかし、「思っていたのと違った」など、飼い主さんの身勝手な理由での引取りの相談を受けることもあり、正直なところ、腹立たしく、また、悲しくなってしまうます。

つらい思いをする動物や飼い主さんを減らすためにも、飼うことを検討する際は、「新たに家族が増える」という意識をもつてほしいです。



新しい「家族」を募集しています

※ 写真の犬・猫は一例です。



猫のページ 犬のページ

◆ 県動物指導センター (板井 123)  
TEL 048-536-2465



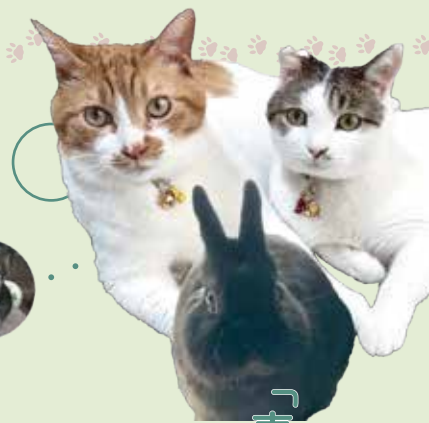

# 「責任感」と「知識」

熊谷市狂犬病予防協会

班長 高野<sup>たかの</sup>さん

これから動物を家族に迎える方には、動物を飼うことの「責任感」と「知識」をもってほしいです。

しつけ、健康のことなど、動物と長く生活するためには知っておくべきことがたくさんあります。そういった「知識」の面は私たち動物病院がサポートしますので、気軽に相談してくださいね。

また、ペットショップやブリーダーの方など動物を渡す側の人にも動物を飼うことのメリット・デメリット両面を伝える、渡す相手が最後まで飼う責任感を持った人なのか見極めるなど「責任」をもってほしいです。

動物との時間が幸せなものになるようにと願っています。



ずっと一緒に遊ぼうね



## 飼い主になったら守りたいこと

### 愛犬との散歩 リードをつけて

「うちの子は大丈夫」と思っている方も、突然の大きな音にパニックになり、迷子・事故に会うこともあります。また、動物が苦手な方もいます。リードをつけての散歩は、愛犬を守ることも、周囲の方への配慮にもつながることです。

また、愛犬がフンをした際には、飼い主が責任をもって必ず持ち帰りましょう。



### 愛猫を守るための 「室内飼い」

屋外は、交通事故や病気の感染、猫同士のけんかなど、危険がいっぱい。

不妊手術をしていない猫が飼うことができない子猫を生むケースや、「庭にフンをされてしまった」「車を傷つけられた」など、近隣トラブルも。

猫の安全とトラブルを未然に防ぐためにも、室内飼いをしましょう。

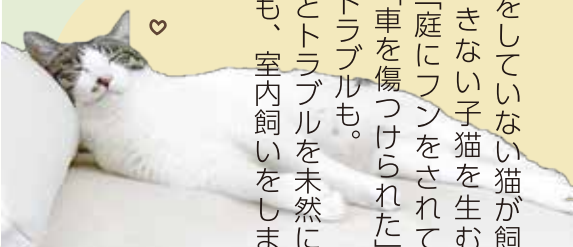

### 皆さんの「大切な家族」

掲載している動物の写真は、皆さんからご応募いただいたものです。スペースやレイアウトの都合上、掲載できなかった写真は市ホームページに掲載しています。

ご協力いただきありがとうございました！



ありがとうだわん



市ホームページ



## ゲーム感覚でやってみよう!

～防災に関する知識をレベルアップさせよう!～

◆危機管理課 ☎内線 333



今年、大正12年(1923年)9月1日に発生した関東大震災から100年目に当たります。『令和5年版防災白書』によると、地震や豪雨、洪水などの自然災害が激甚化・頻発化する中、行政による「公助」だけでは十分な被災者支援を行うことができないと指摘されています。さらに、一人一人が災害を「自分事」として捉え、「自らの命は自らが守る」「地域住民で助け合う」という地域社会を構築することが重要であると強調されています。

そこで今回は、ゲームの主人公になって「自助」と「共助」の能力をレベルアップさせましょう!

### 断層帯発見

#### STAGE\_1

##### ～熊谷市にとって最も影響が大きい地震とは～

熊谷市の防災ハザードマップ(令和2年12月版)には、「揺れやすさマップ(29ページ)」と「液化危険度マップ(30ページ)」が掲載されています。

埼玉県が行った調査では、熊谷市の被害が最も大きくなると想定される地震は、**関東平野北西縁断層帯(右図の赤線)地震**(破壊開始点:中央)とされています。ぜひ、防災ハザードマップを開き、**自宅、学校、職場などの震度をチェック**してみましょう。



#### ハザードマップをCheck!

私の自宅、学校、職場などの揺れやすさは震度「      」です。

記入できたら

クエストアイテム

### 「家具固定グッズ」

をゲットした。

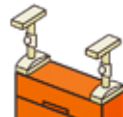

### 命を守る自助

#### STAGE\_2

##### ～3つの取組を確認～

(埼玉県ホームページ「命を守る3つの自助の取組」より)

#### ① 災害用伝言サービス

災害発生直後は、電話がつながりにくい状態となるため、「災害用伝言サービス」を活用することが有効です。

#### 災害用伝言サービスの種類

災害用伝言ダイヤル(171)、災害用伝言版、災害用伝言版(web171)

体験利用日: 毎月1日、15日、正月三が日、防災週間(8月30日～9月5日)、防災とボランティア週間(1月15日～21日)

#### ② 家具の固定

自分の身を守り、身の安全を守るためには、まず「家具の固定」です。家具類の配置の見直しや転倒・落下・移動の防止対策を講じ、室内の安全を確保しましょう。

#### ③ 3日以上の水・食料の備蓄

支援物資が届くまで時間がかかることを想定し、最低3日分(できれば1週間分)の水と食料を備えておきましょう。

#### Check!

STAGE\_2の内容を理解できた!

チェックできたら

クエストアイテム

### 「3日以上の水・食料」

をゲットした。



自主防災組織とは、地域住民が一体となり、平常時の防災活動や災害時の助け合いに取り組む組織です。

- ①自治会内に自主防災組織が形成されている
- ②自主防災組織単独で形成されている
- ③マンションや団地ごとに形成されているなど様々な形の自主防災組織があります。

ぜひ、自分の地域にある自主防災組織を確認してみましょう。また、自主防災組織の皆さんで積極的に訓練に取り組み、地域の防災力を高めていきましょう。

結成の流れ（一例）

自治会内での合意

危機管理課へ届出

活動開始！

防災訓練や研修会、勉強会で災害に備えます。

「自主防災組織」には市からの補助制度もあります。結成方法など詳しくは危機管理課にご相談ください！

自分の地域の自主防災組織をCheck！

私の地域の自主防災組織名は「\_\_\_\_\_」です。

記入できたら

クエストアイテム  
「地域の防災力」  
をゲットした。



よし！！すべてのクエストアイテムをゲットした！  
「地震への備え」「自助」「共助」が理解できたぞ！

防災費用の補助制度をご紹介します！

◆建築審査課（大里庁舎）  
TEL 0493-39-4809

01

ブロック塀などの撤去・生け垣設置費用の一部を補助します（最大 20 万円）



市ホームページ

地震発生時のブロック塀などの倒壊による被害を防止し、生け垣の設置による暑さ対策を推進するため、ブロック塀などの撤去と生け垣設置費用の一部を補助しています。

※ブロック塀などの点検のチェックポイントは右記コードから



市ホームページ

02

木造住宅の耐震化を  
応援します



市ホームページ

木造住宅耐震診断補助金 最大 5 万円  
木造住宅耐震改修等補助金 最大 40 万円  
昭和 56 年 5 月末までに着工された二階建て以下の木造住宅の耐震診断と改修費用の一部を補助しています。



03

木造住宅の無料簡易耐震  
診断の対象を拡大します



市ホームページ

木造住宅の安全性の目安として、簡易な耐震診断を行っています。9月から平成 12 年 5 月末までに着工されたものまで対象を拡大します。（建築確認申請時の図面があるものに限り）

## 熊谷市親善大使の作家・森村誠一もりむらせいいち氏が逝去されました

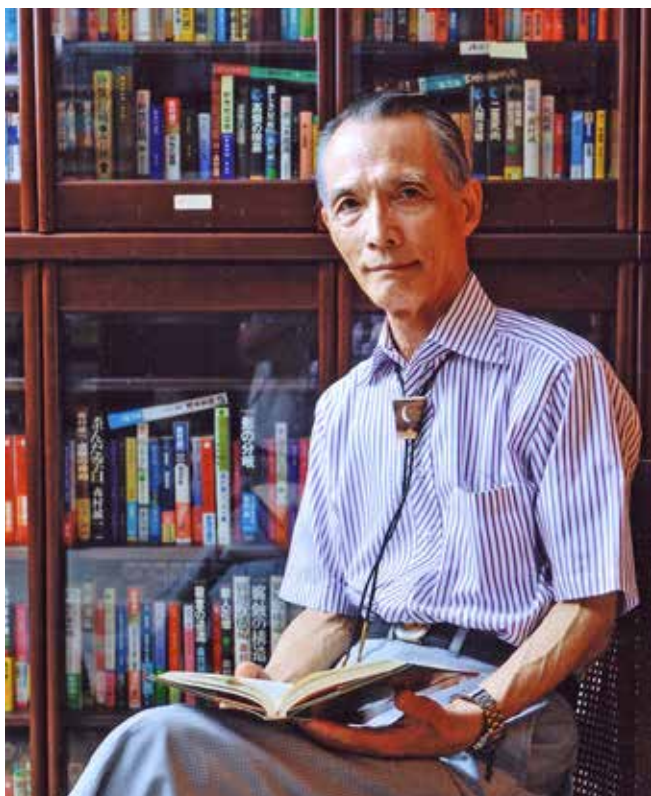

大なる影響を与える作家として活躍されました。

また、「くまがや『写真俳句』コンテスト」の実施にご尽力いただき、日常にある幸せや小さな気づきを新たな表現の形として、本市の文芸の発展に寄与されました。

そして、森村氏から寄贈いただいた約2,400点の作品・資料により、令和4年3月にリニューアルした市立熊谷図書館内の「森村誠一文芸の館」は、森村文学を堪能できる市民皆様に愛される場所となりました。

心より哀悼の意を表し、ご冥福をお祈りいたします。

平成23年度から熊谷市親善大使を務めていただいていた森村誠一氏が7月24日に逝去されました。

森村氏は、今日まで多くの推理小説や時代小説、ノンフィクション小説を執筆し、日本文学史に多



「森村誠一 文芸の館」  
(市立熊谷図書館3階郷土資料展示室)

## ゆうゆうバスに関するお知らせ

### ①「ゆうゆうバス」のオープンデータ化

「ゆうゆうバス」の停留所情報などをオープンデータ化します。

ウェブ上での経路検索に対応し、バスの運行情報もリアルタイムで確認できるようになる予定で、電車など、ほかの交通手段への乗継もしやすくなります。また、バス停の位置もウェブ上で確認できるようになります。



(バス位置情報オープンデータイメージ図)

### ②「ゆうゆうバス」の試験運行

「ゆうゆうバス」のほたる号、グライダーワゴンでルート変更を検討するための試験運行を行います。なお、ルートやダイヤなど詳しくは、市ホームページやバス停への掲示などでご案内します。

	試験運行時期(予定)	現行ルート	試験運行ルート
ほたる号	9/1 ~ 10/31	籠原駅南口～熊谷文化創造館～三尻郵便局～林眼科前	籠原駅南口～三尻中学校北～三尻小学校入口～観音山～三ヶ尻坂久～林眼科前
グライダーワゴン		備前橋南～道ヶ谷戸～飯塚	備前橋南～八木田～道ヶ谷戸～飯塚

◆企画課 ☎内線 528

## 令和6年4月の保育施設の申込みが始まります

**対象施設** 保育所（園）・認定こども園（保育利用）・地域型保育施設

**申請資格** 次の理由で、お子さんの保育を必要とする場合

①仕事、②妊娠・出産、③保護者の病気やけが・障害、④同居または長期入院等している親族の介護・看護、⑤災害復旧、⑥求職活動、⑦就学など

**申請方法** 10月16日（月）～11月6日（月）に下表のとおり申請してください。

※窓口混雑緩和のため、**原則郵送での受付**となります。また、受付順や申請方法による審査への影響はありません。

※申請に当たり、留意事項があります。詳しくは、申請書類または市ホームページからご確認ください

どうか、下記へお問い合わせください。

**申請書類の配付場所** 保育課（本庁舎4階）、各行政センター福祉担当係、市内保育施設

※申請書類は市ホームページからもダウンロードできます。

**保育コンシェルジュをご利用ください**

入所に関する相談や申請書類の書き方などに関するお問合せは、保育コンシェルジュ相談をご利用ください。申請書類のお渡しや対面での窓口受付も可能です。相談は予約制です。市ホームページから予約できます。

※詳しくは、右記コードからご確認ください。

◆保育課 ☎内線 433、570



市ホームページ

### 申請方法一覧

①郵送	
受付期間	10/16(月)～11/6(月) 必着
送付先	〒360-8601 宮町2-47-1 熊谷市保育課 ※簡易書留など、記録が残る方法での送付をお勧めします。 ※郵便事故の責任は負いかねます。
	
②保育課・各行政センターでの預かり	
受付場所	・保育課(本庁舎4階) ・各行政センター福祉担当係
受付期間	10/16(月)～11/6(月)8:30～17:15(土・日曜日、祝日を除く)
提出方法	郵送する場合と同様に申請書類一式を封入し、お持ちください。 保育課の場合、窓口を設置してある専用ポストへ入れてください。 ※書類の確認は、その場では行いません。
③市立保育所での預かり	
受付期間	10/16(月)～11/6(月)9:00～17:00(日曜日、祝日を除く)
提出方法	書類の預かりを希望する市立保育所へ事前に電話連絡の上、お越しください。 ※書類の確認は、その場では行いません。必ず、封入してご提出ください。 ※民間の保育施設での預かりは行いません。
※①、②、③の方法で、提出する前に申請書類の確認を希望する場合は、保育コンシェルジュ相談をご利用ください。相談は予約制です。	
④対面での受付	
受付期間	10/16(月)～11/6(月)10:00～16:00(土・日曜日、祝日を除く)
申込方法	受付期間内のコンシェルジュ相談を予約して、申請書類に必要事項を明記し、予約日時に保育課へお越しください。予約のない場合は、対応できません。

## 令和4年度 情報公開制度・個人情報保護制度の実施状況

令和4年度の実施状況がまとまりましたので、公表します。

なお、情報公開制度・個人情報保護制度の実施状況報告書を市役所本庁舎7階の情報公開コーナーに備え置いていますので、ご覧ください。

### 情報公開制度の実施状況 (単位：件)

	受付件数	処理件数			
		全部公開	部分公開	非公開	合計
請求	126	58	96	32	186
申出	4	0	3	1	4
合計	130	58	99	33	190

### 情報公開制度

市で保有している行政情報について、閲覧や写しの交付を請求できる制度

**請求** 平成17年10月1日以後に市、編入前の江南町もしくは解散前の熊谷地区消防組合の職員が作成し、または取得した行政情報の公開を求めること。

**申出** 合併前の熊谷市、大里町および妻沼町から承継された行政情報、編入前の江南町および解散前の熊谷地区消防組合から承継された行政情報で、平成17年10月1日前に作成し、または取得したもの並びに解散前の荒川南部環境衛生一部事務

組合および妻沼南河原環境施設組合から承継された行政情報の公開を求めること。

※請求に対する決定への審査請求は、3件でした。

### 個人情報保護制度の実施状況 (単位：件)

	受付件数	処理件数			
		全部開示	部分開示	不開示	合計
市長	34	11	22	12	45
その他	2	2	1	2	5
合計	36	13	23	14	50

### 個人情報保護制度

より公正で信頼される市政の推進を目指し、市で保有している個人情報について、取扱いのルールを定め、開示・訂正などを請求できる制度

※開示請求に対する決定についての審査請求はありませんでした。

### 受付件数と処理件数

1件の情報公開制度の請求などまたは個人情報保護制度の開示請求で複数の文書が対象となる場合があるため、1件に対し複数の決定が行われることがあります。また、受付後に請求などの取下げが行われることもあります。そのため、受付件数と処理件数の合計は一致しないことがあります。

◆庶務課 ☎内線 223

## 女性の参画状況

本市では、審議会等(※)における女性の委員の割合を40%とする目標を掲げています。

市民公募による女性の委員も多数登用されるなど、審議会等の委員への女性の登用は徐々に図られてきています。今後も積極的に女性の登用を推進していきます。◆男女共同参画室 ☎048-599-0011  
 (※) 審議会等：法律または条例により設置されている附属機関、並びに法律により設置されている委員会および委員

### 熊谷市における審議会等の委員への女性登用状況

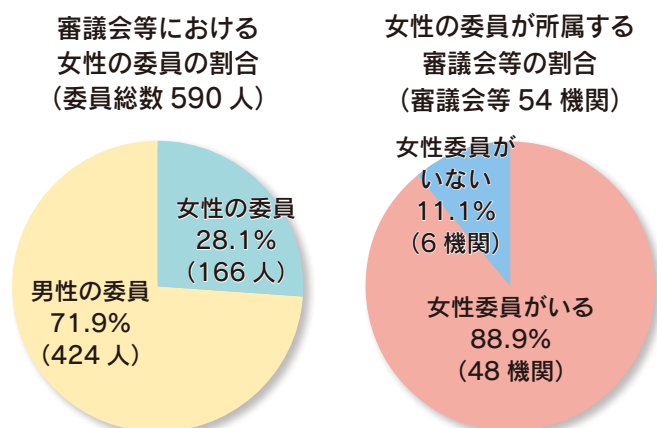

### 女性の議員の人数と割合 (令和5年8月1日現在)

	議員の総数(人)	女性の議員の人数(人)	女性の議員の割合(%)
熊谷市議会	30	5	16.7
埼玉県議会	93	15	16.1
衆議院	464	48	10.3
参議院	247	66	26.7

※調査基準日(令和5年4月1日)の時点で休止中の審議会等は含みません。

※女性登用率(各年4月1日現在)

令和2年 27.0%、令和3年 27.8%、令和4年 29.7%、令和5年 28.1%



## 高齢者の方のための福祉サービスをご案内します

9月15日は「老人の日」、15日～21日は「老人週間」、9月の第3月曜日は「敬老の日」です。市では「いきいきあんしん 元気で長寿のまち くまがや」を目標として、高齢者の皆さんが健康で生きがいを持って暮らせるよう様々な事業を行っています。



◆長寿いきがい課 ☎内線 272、280、290

事業名	内容	対象者
あんしんコール事業	緊急ボタンを押すと、外部と連絡が取れ、救急活動が受けられる機器を貸し出します。（申請後、調査あり）	<ul style="list-style-type: none"> <li>・慢性的な病気等により日常生活を営む上で常時注意を要する単身高齢者および寝たきりの高齢者を抱える高齢者のみの世帯</li> <li>・一人暮らしで1級～2級の身体障害者手帳をお持ちの方 など</li> </ul>
あんしん見守りシール交付事業	認知症により徘徊行動のある方の持ち物に、反射素材の二次元コード付きシールを貼ることで、保護された方のスムーズな身元確認を行います。	<ul style="list-style-type: none"> <li>・65歳以上の在宅認知症高齢者で、介護保険の要介護、要支援認定者で徘徊のおそれがある方</li> <li>・医師により認知症と診断された方 など</li> </ul> ※発見者に個人情報の開示されません。
救急医療情報キット「あんしんくまがや119」	緊急時の連絡先、かかりつけ医などを記入いただく用紙と保管キットを配布します。緊急時の迅速な処置が可能となります。	<ul style="list-style-type: none"> <li>・65歳以上の単身世帯の方</li> </ul> （民生委員を通して配布します）



※その他の事業については、冊子「シルバーガイド」または市ホームページをご覧ください。

## 熊谷市緊急サポート事業サポート会員（有償ボランティア）を募集します

急な子どもの預かりを希望する方（利用会員）とお子さんのお預かりを行う方（サポート会員）が合意の上で行う地域の子育て支援です。子どもが好きな方で、健康な方なら年齢、資格は問いません。単発の依頼が中心のため、空いた時間でお手伝いしてみませんか。保育中に困ったことや不安なことがあれば、サポート会員からの連絡は24時間体制でセンターがフォローします。

※利用会員も随時募集しています。ご利用には事前登録が必要で、下記ホームページからネットで登録できます。

### 緊急サポート事業サポート会員講習会

とき 9月19日（火）、22日（金）、28日（木）、29日（金） 9:30～16:30

ところ 緑化センター展示室

内容 地域の子育て支援、子どもの病気、安全講習など

※活動に入る前に保育などの講習が必要です。詳しくは、右記へお問い合わせください。



緊急サポートセンター  
埼玉ホームページ

### 保育謝礼金

【8:00～20:00】1時間 1,000円

【20:00～翌日 8:00】1時間 1,200円

【18:00～翌日 9:00】1泊 10,000円

◆緊急サポートセンター埼玉

☎048-297-2903

受付時間 7:00～20:00（土・日曜日、祝日可）

☞byoujichoiku【アットマーク】oboe.ocn.ne.jp

## 老齢基礎年金の受給には一定の要件が必要です

次の保険料納付期間等を併せて 10 年以上必要です

- 国民年金保険料を納めた期間
- 国民年金保険料の全額免除や一部免除(※)、学生納付特例や納付猶予を受けた期間
- 第3号被保険者であった期間
- 厚生年金保険や共済組合の加入期間
- 任意加入できる方がしなかった期間(カラ期間)
- (※)一部免除などの承認を受けた月でも、残りの免除されない保険料を納めない月は未納期間になります。

原則として 65 歳から受けられます

- 繰上げ・繰下げ請求ができます。

年金額

- 加入可能年数(40 年間)を納めると 67 歳以下の方は年額 795,000 円、68 歳以上の方は年額 792,600 円(令和 5 年度分)になります。
- 付加保険料を納めた方には、老齢基礎年金に次の額が加算されます。  
付加年金額(年額) = 200 円×付加保険料を納めた月数

老齢基礎年金の裁定手続

- 国民年金の第 1 号被保険者期間のみを有する方は、保険年金課(本庁舎 1 階)または各行政センター市民担当係へ。
- 上記以外の方(第 3 号被保険者期間を有する方や厚生年金の加入期間がある方)は、熊谷年金事務所へ。

※詳しくは、右記コードからご確認いただくか、下記へお問い合わせください。

- ◆保険年金課 TEL 内線 277
- ◆熊谷年金事務所 TEL 048-522-5012 (音声案内 1 番のあと 2 番)



日本年金機構  
ホームページ

## 重度心身障害者医療費を助成します

**対象** 本市に住所を有し、各種健康保険に加入し、次のいずれかに該当する方

- 身体障害者手帳 1～3 級のいずれかを所持している方
- 療育手帳④・A・Bのいずれかを所持している方
- 精神障害者保健福祉手帳 1 級を所持している方
- 65 歳以上で高齢者の医療の確保に関する法律施行令別表で定める程度の障害の状態にある方
- ※ 65 歳以上で新たに重度心身障害者となられた方は対象になりません。また、所得制限があります。毎年 9 月末頃に新しい「重度心身障害者医療費受給者証」または「支給停止通知」を送付します。

**助成内容** 保険診療一部負担金を助成します。ただし、健康保険から高額療養費や附加給付金が支払われる場合は、その額を控除した額が助成の対象となります。

**支給申請手続**

**65 歳未満の方** 医療機関等の窓口にて、「重度心身障害者医療費受給者証」と「健康保険証」等を必ず提示してください。県内での受診の場合、一定額まで窓口負担はありません。

※接骨院等は市内に限ります。

※医療機関などで支払いが発生した場合は、本市の窓口で手続が必要です。領収書をお持ちの上、下記または各行政センターへお越しください。

**65 歳以上の方** 領収書をお持ちの上、手続が必要です。

**後期高齢者医療制度加入の方** 代理申請委任状により市が手続しますので、手続は必要ありません。

※市外で後期高齢者医療制度加入の方は手続が必要です。

- ◆障害福祉課 TEL 内線 291

## 「ステップアップ助成金」交付団体が決定しました！

既に市民公益活動をしていて新しい事業を行う、または事業の拡大を行う団体に「ステップアップ助成金」を交付します。公開プレゼンテーションなどによる審査の結果、下記のとおり決定しました。

◆市民活動推進課 ☎ 内線 475

団体名	事業名称	事業内容
さくらんぼ文庫	世界の昔話・日本の昔話・熊谷の昔話をFM.クマガヤで聞こう！	FM.クマガヤで「お話し会」を開催し、収録後、地域子育て支援拠点や児童クラブにCDを配布し、子供たちの読書推進を図る。
あすなる・すみれ会	○発達障害や不登校などの悩みを抱える家族のサポート ○子供との向き合い方を考える親のあり方セミナー	専門家を講師に招き、勉強会や研修会を開催し、生きづらさを抱える子供とその家族が安心して暮らせる地域社会を目指す。

9月10日から16日は自殺予防週間です

あなたもゲートキーパーに！

～大切な人の悩みに気づき、支えていきましょう～



「ゲートキーパー」とは、悩んでいる人に気づき、声をかけ、話を聞いて、必要な支援につなげ、見守る人のことです。

アフターコロナで、暮らしが大きく変わったことにより、ストレスを抱える人も少なくありません。周囲の人々がゲートキーパーとして活動し、悩みを抱えた人が孤立しないように支援していきましょう。

○ゲートキーパー養成講座

市では毎年、ゲートキーパー養成講座を行っています。今年度は終了しましたが、厚生労働省ホームページで、ゲートキーパー養成研修動画が公開されています。

○悩みがある方は、一人で悩まず熊谷保健センターにご相談ください。

こころの健康・ひきこもり相談（予約制）

☎ 048-526-5737

☎ 048-526-5933

メンタルヘルス相談

専用 ☎ 080-4418-4610



### 【気づき】

#### 家族や仲間の変化に気づいて声をかける

- ・口数が減った、笑顔がないなど、様子がいつもと違うと感じたら、勇気を出して声をかけてみましょう。

### 【傾聴】

#### 本人の気持ちを尊重し、耳を傾ける

- ・悩みを真剣な態度で受け止め、安易に励ましたり、相手の考えを否定することは避けましょう。

### 【つなぎ】

#### 早めに専門家に相談するよう促す

- ・相談窓口や医療機関など、適切な情報を提供し、つなぐことが大切です。

### 【見守り】

#### 温かく寄り添いながら、じっくりと見守る

- ・穏やかで温かみのある対応は、困難を抱えている人の大きな支援になります。

厚生労働省「ゲートキーパー養成テキスト」を参考に作成

# 市政情報

INFORMATION

## 土曜開庁

※詳しくは、下記コードからご確認いただくか、左記へお問い合わせください。



市ホームページ

◆企画課 TEL 内線216

## 119番への「間違い通報」が発生しています！

スマートフォンからの間違い通報で次の事例が確認されています。

○ポケットやカバンに入れて知らないうちに通報

○画面操作を誤って通報

(子供が触ってしまったなど)

○落とした衝撃で自動通報

このような場合は、電話を切らずに「間違い通報」であることをお知らせください。

◆消防本部指令課

TEL 048-501-0116

## 住宅用火災警報器の設置にお困りの方はご相談を！

住宅用火災警報器を設置しなくても、高齢や障害などの理由で設置にお困りの方を対象に、消防職員が自宅に伺って警報器の取付けをお手伝いする「住宅用火災警報器取付けお助けサービス」を実施しています。



消防職員が取付けをお手伝いします！



市ホームページ

◆消防本部予防課

TEL 048-501-0118

## プレミアム率25%！地域電子マネーを抽選販売します

対象 熊谷市民限定

応募期間 9月4日(月)から9月30日(土)まで

抽選結果発表 10月25日(水)

販売開始 11月1日(水)

有効期限 令和6年2月末日

◆パスポートセンター

## パスポート発給手数料の一部のキャッシュレス決済が可能になります

10月2日(予定)から、パスポート発給手数料のうち、埼玉県収入証紙により支払う県の手数料(2000円)がキャッシュレス(クレジットカード、電子マネー、コード決済)で支払えるようになります。(令和6年1月から)

は、埼玉県収入証紙が廃止され、キャッシュレス決済が原則となります。

◆パスポートセンター

TEL 048-577-5871

※詳しくは、下記コードからご確認ください。



市ホームページ

◆申込方法

①スマートフォンタイプ

クマぶら(熊谷市公式LINE)内で抽選申込

②カードタイプ

電子申請または往復ハガキで左記へ。

販売場所(カードタイプのみ)

右記ホームページに記載

◆商業観光課 TEL 内線499

## 大学等奨学金の利子分を補助します

大学等卒業後の若年層に対し、奨学金返済の負担を軽減し、本市への転入・定住の促進を図るため、利子額の一部を補助します。(民間などの教育ローンは対象外)

申請資格 次の①～⑥の全てを満たす方

- ①申請時に本市に住民登録がある方
- ②奨学金の貸与を受けて大学・短期大学・大学院・高等専門学校・専修学校専門課程等を修了している40歳未満の方
- ③令和4年10月1日～令和5年9月30日に奨学金を返還している方
- ④申請時に残りの返還期間が10年以上(③の期間を含む)ある方

⑤申請時に本市の市税と国民健康保険税を滞納していない方

⑥就労している方  
※過去に給付の支給決定を受けている方は、②・④を除く

給付額 ③の期間中に返還した奨学金の利子額(上限3万円)

給付期間 10年間(毎年申請が必要です)

申請期間 10月2日(月)～12月22日(金)(土・日曜日、祝日を除く)

※申請方法など、詳しくは右記コードからご確認ください。

◆教育総務課 TEL 内線382



市ホームページ

## 小学校新入生の就学時健康診断

来年4月に小学校へ入学するお子さんの健康診断(内科・歯科・簡単な知能検査など)を下表の日程で行います。対象家庭には9月以降、入学予定校から案内文書を送付します。

◆教育総務課 TEL 内線392

とき	小学校名
10/4(水)	大幡、桜木、妻沼、江南南、江南北
5(木)	佐谷田、久下、成田星宮、秦
6(金)	新堀
11(水)	熊谷東、熊谷南、奈良、吉見
12(木)	玉井、三尻、市田
13(金)	太田
16(月)	熊谷西、吉岡
17(火)	石原
23(月)	男沼
24(火)	妻沼南
25(水)	籠原、長井
26(木)	大麻生、中条
31(火)	別府

### 熊谷市地理情報システム「くまっぴん」を利用ください

本市では、地理情報をインターネットで閲覧できるシステム「くまっぴん」を公開しています。

※詳しくは、下記コードからご確認ください。



スマートフォン用サイト

◆デジタル推進課  
TEL 内線 230

### パソコン・スマートフォンで手続きができます！

本市では、引越しに伴う水道の手続きや自動車税住所変更届などの様々な手続きが、インターネット（電子申請・届出サービス）を利用してパソコンやスマートフォンで行えます。



電子申請・届出サービス

電子申請を利用するとこんなメリットがあります

○窓口で手続きを行う手間が軽減します。

○夜間、休日でも申請できます

す。（メンテナンス期間を除く）

○通信は暗号化され、セキュリティも安心です。

また、子育てや介護に関する手続きなども、インターネット（マイナポータル）びったりサービス）から行えます。

※各種手続きに関することは各担当課へ。

◆デジタル推進課

TEL 内線 231（電子申請全般）

◆各担当課（各手続きに関すること）



マイナポータル

### 熊谷駅正面口（北口）の車両混雑緩和にご協力ください

熊谷駅正面口（北口）にある駅前広場のスペースは、路線バスやタクシーなど公共交通機関の利用を優先しています。そのため、一般車両による熊谷駅の送迎は、東口（ティアラ）駅前広場またはティアラ21駐車場（30分間無料）をご利用ください。

◆都市計画課（大里庁舎）

TEL 0493-3914814

### 「シラコバト基金」への寄附をお願いします

シラコバト基金への寄附金は、ボランティア活動の支援や障害のある方の生活をサポートする事業などに役立てられています。

※詳しくは、下記コードからご確認ください。



県ホームページ

◆県福祉政策課

TEL 048-830-3223

### 9月21日から30日は「秋の全国交通安全運動」期間です

令和5年熊谷市交通安全スローガン

なれた道 ひそむキケンはずぐそこに

#### 【全国重点目標】

子どもと高齢者を始めとする歩行者の安全の確保

「もしかして・とまる・みる・まつ・たしかめる」は交通安全の合言葉。大人が交通ルールやマナーを守り、子どものお手本となるよう心掛けましょう。また、高齢者の皆さんは、ご自身の運転に不安を感じる場合は、免許証の返納を検討しましょう。

夕暮れ時と夜間の交通事故防止・飲酒運転等の根絶

歩行者や自転車利用の方は、夕暮れ時や夜間に外出する際には、明るい色の服や反射材を身に着けましょう。

信号機のない横断歩道では、歩行者が渡ろうとしている場合、ドライバーは横断歩道の手前で停止する義務があります。

飲酒運転は「しない・させない・ゆるさない」。一人ひとりが積極的に飲酒運転の根絶に取り組みましょう。

自転車等のヘルメット着用と交通ルール遵守の徹底

自転車を利用する際はヘルメットを着用し、交差点の信号や一時停止では、安全確認を徹底しましょう。また、無灯火運転や二人乗り、並進、傘差し運転などは絶対にやめましょう。

◆安心安全課 TEL 内線 334



### 納期のお知らせ（9月分）

普通徴収（納付書で納めていただく方）

納期限 10月2日（月）

- ① 国民健康保険税（第3期）
- ② 後期高齢者医療保険料（第3期）
- ③ 介護保険料（第3期）

※納期限内に納めましょう。  
※市税等の納付は安心・便利・確実な口座振替をご利用ください。  
※①の納税相談は随時、納税課窓口で実施しています。

問合せ ①納税課 TEL 内線 259、261  
②保険年金課 TEL 内線 278  
③大里広域市町村圏組合介護保険課  
TEL 048-501-1330

夏は冷房等の利用により電力需要が高まります。無理のない範囲で節電にご協力ください。

◆環境政策課（江南庁舎）

TEL 048-536-1547

市有地の公売を実施します

一般競争入札による市有地の公売を行います。10月初旬から申込受付予定です。詳しくは、9月中旬以降、市ホームページに掲載します。

入札予定地 奈良地区

◆施設マネジメント課

TEL内線210

差押不動産を公売します

市では市税の滞納処分として差し押さえた不動産を県と北部地域市町と共同で売却（公売）します。

公売物件	
所在	熊谷市中西地内
財産種別	田・畑
公簿床面積	1137㎡
見積価格	39,100,000円
公売保証金	4,000,000円

入札日時 9月26日（火）13時30分～14時

入札場所 県 熊谷地方庁舎4階大会議室

入札情報や公売財産の詳細などを記載した「公売広報」を熊谷県税事務所などで配布するほか、市ホームページでもお知らせしています。

◆納税課 TEL内線373

避難に備えて準備しておこう 自力での避難が難しい方へ

「災害が起きたときに自力での避難が難しい方や支援が必要な方（要支援者）」と「避難を支援してくれる方（避難支援者）」の情報を市に登録しておく、その情報を市から特定の関係者（地元の自治会長や民生委員）に提供しておくことで、災害が起きたとき、助け合いに地域の助け合い



（共助）で要支援者の避難を支援する制度（避難行動要支

援者支援制度）があります。避難支援者の方との事前連絡や事前登録が必要です。

※詳しくは、左記へお問い合わせください。

◆福祉総務課 TEL内線591

固定資産税等の課税免除

定住促進のため、若年者の住宅購入に係る固定資産税などが一定期間免除されます。

対象 40歳未満（課税初年度の賦課期日時点）の転入者で、令和6年1月1日までに住宅を購入または建築した方

免除となる税 家屋に係る固定資産税と都市計画税

免除期間

- 【一般住宅】 3年度分
- 【長期優良住宅】 5年度分
- ※3階建て以上の中高層耐火住宅などは2年延長

【中古住宅】 対象者が課税された初年度から3年度分

◆資産税課 TEL内線370

振り込め詐欺・手渡し詐欺などにご注意ください！

電話で子どもや孫を名乗る「オレオレ詐欺」、市役所職員などを名乗る「還付金詐欺」、メールやハガキを使った「架空請求」の被害が拡大しています。また、警察官や百貨店店員などを名乗り、「カードが不正利用されている」「カードを預かるので暗証番号を教えてください」などと言い、カードと暗証番号をだまし取られる被害も増えています。詐欺被害に遭わないよう、十分注意しましょう。

詐欺被害に遭わないために

- 在宅時でも留守番電話に
- お金の話が出たら家族や警察に相談を
- 暗証番号を教えない



- ◆安心安全課 TEL内線339
- ◆熊谷警察署 TEL048-526-0110

知らない間に子どもが高額な課金をしていた

インターネット上で子どもが保護者に無断で課金（決済）をして、高額な請求を受けるトラブルの相談が多く寄せられています。



消費者へのアドバイス スマートフォンなど、インターネットにつながる機器を使わせる際は、初めによく話し合いルールを決めておきましょう。フィルタリングやペアレンタルコントロール（※）で管理しましょう。

※子どもによる端末や機器の利用を、保護者が制限を設け管理することができる機能

◆消費生活センター（本庁舎1階市民相談室内） TEL048-524-7321（直通）

受付時間 月～金曜日 9:30～12:00、13:00～15:30（祝日を除く）

**男子へのHPVワクチン  
任意接種費用の一部助成**

ヒトパピローマウイルス（HPV）の感染・まん延を防ぐため、4月1日以降に男子がHPVワクチンの予防接種を受けた分の接種費用の一部を助成します。なお、接種を希望される場合は、予約票を発行しますので、接種前にオンラインによる電子申請または母子健康センターの窓口にて母子健康手帳をお持ちの上、お越しください。

任意接種である带状疱疹ワクチン接種について、費用の一部の助成を始めます。  
 ※詳しくは、市報8月号や市ホームページをご確認いただくか、左記へお問い合わせください。

◆健康づくり課  
 TEL 048-528-0601

**ご存じですか？  
ジェネリック医薬品**

ジェネリック医薬品は、新薬（先発医薬品）の特許が切れた後に同じ有効成分を同量含んで販売される後発医薬品です。

新薬に比べて薬の価格は安くなっています。



接種回数 3回  
 申請期限 接種を受けた年度の3月31日まで  
 ※詳しくは左記へ。  
 ◆母子健康センター  
 TEL 048-525-2722

**带状疱疹ワクチン接種費用の一部助成を開始します**

本市では、9月から带状疱疹の重症化を予防するため、

薬品の切替えによって薬代

がいくらか軽減されるのか試算した差額通知をお送りしています。

◆保険年金課 TEL内線276

**地域密着型サービス  
事業者の公募**

高齢者が要介護状態になっても、住み慣れた地域で生活を継続することができるよう、地域密着型サービスの整備を図るため、令和6年度までに事業開始する事業者を公募します。

◆公募するサービス 小規模多機能型居宅介護（熊谷市・深谷市・寄居町）、定期巡回・随時対応型訪問介護看護（深谷市）

◆応募方法 左記ホームページをご確認の上、9月1日（金）から9月29日（金）までに左記へ応募書類を提出。

※日常生活圏域ごとに整備枠を設けて公募しますので、必ずしも希望する地域に整備できるとは限りません。

◆大里広域市町村圏組合介護保険課  
 TEL 048-501-1330

**ダイオキシン類の測定結果（5・6月実施）**

熊谷衛生センター 濃度の単位：ng-TEQ/m<sup>3</sup>N

測定施設		濃度
第一工場	1号炉	0.00050
	2号炉	0.020
第二工場	1号炉	0.0054
	2号炉	0.0032

大気排出基準：5ng-TEQ/m<sup>3</sup>N以下

江南清掃センター 濃度の単位：ng-TEQ/m<sup>3</sup>N

測定施設	濃度
1号炉	0.0042
2号炉	0.041

大気排出基準：5ng-TEQ/m<sup>3</sup>N以下

**用語の解説**

ng：ナノグラムと読み、ナノとは、10億分の1を示します。  
 TEQ：毒性等価換算濃度（Toxic Equivalents）の略で、多くのダイオキシンの中から、最も毒性の強いダイオキシン類を1と換算して表した濃度を示します。  
 m<sup>3</sup>N：ノルマル立方メートルと読み、気体は温度や圧力により体積が変化するので、0度、1気圧に換算した状態をNで表現したもので、そのときの気体の体積を示します。

◆大里広域市町村圏組合  
 熊谷衛生センター ☎048-532-2021  
 江南清掃センター ☎048-536-5745

**道の駅めぬま** ◆施設管理事務所 TEL 048-567-1212 (弥藤吾 720)

	めぬま (レストラン・物産・花)	農産物直売所
電話	048-567-1187	048-588-0090
休館日	9/6(水)	-
開設時間	10:00~18:00 (土日祝は、 9:30~18:00)	9:00~18:00

**アグリパーク**

フリーマーケット 9/10(日)、23(土・祝) 9:00~  
 雑貨・衣類などのフリーマーケット

**めぬま**

ガーデニング講習会 9/16(土)

(予約 TEL 048-567-1187)

①10:30~ハンギングバスケット

②14:00~寄せ植え

定員 各20人(先着順) 費用 各2,900円



一丁目も課では、臨床心理士が子育てに関する心の相談をお受けしています。(要予約)

◆一丁目も課 TEL内線5885、4633

### 農業用水を減水します

かんがい期終了のため、農業用の通水を減水します。

#### 9月20日(水) 減水予定

奈良堰、玉井堰、大麻生堰、成田堰、御正堰、吉見堰、荒川左岸幹線用水路

#### ◆大里用水土地改良区

TEL 048-521-0433

#### 9月29日(金) 減水予定

備前渠用水路

#### ◆備前渠用水路土地改良区

TEL 048-567-3115

### 令和5年度

### 後期立正オープンカレッジ

対象 市民の方

とき 10月7日～10月28日の

土曜日(全4回) 12時50分～

14時20分

ところ 立正

大学熊谷キャン

パスア

カデミック

キューブ

内容 文学部、

経営学部、法

学部、地球環

境科学部の講



立正大学研究推進  
地域連携センター  
ホームページ

師による専門分野の講演  
定員 270人(抽選)

費用 無料

申込み 上記コードまたは立

正大学研究推進・地域連携課  
のホームページからご確認く  
ださい。

◆立正大学研究推進・地域連  
携課立正オープンカレッジ係

TEL 048-536-6019

### 住宅・土地統計調査に ご協力ください

10月1日を調査期日として、

「住宅・土地統計調査」が実  
施されます。この調査は、住  
生活に関する

最も基本

的な調査で、

本市では約

4600世帯の方が対象です。

調査内容は、統計以外の目

的に使用されることはありません。

また、調査で知り得た

秘密を他に漏らすことは法律

で固く禁じられています。

対象の方には調査員が9月

中旬から伺いますので、ご協

力をお願いします。

◆庶務課 TEL 内線224



### 農地パトロール (利用状況調査)を 実施中です

農業委員会では、8月と9  
月に農業委員・農地利用最適  
化推進委員による農地パト  
ロール(利用状況調査)を実  
施しています。

土地の管理を怠ると、雑草  
の繁茂により害虫の発生や獣  
の住処、種の飛散などで周囲  
に大変迷惑となります。

作付けをしていない農地や  
管理を任されている農地など  
の適切な管理をお願いします。

◆農業委員会事務局(妻沼庁  
舎)  
TEL 048-501-5501

### 青色申告農家の皆様へ 収入保険に加入しましょう

農業者ごとの収入全体を補  
償対象とした保険です。

加入資格者 青色申告(現金  
主義申告者を除く)を行って

いる農業者と農業法人

○保険期間中(個人の場合は  
1月から12月までの1年間、  
法人はその会計年度)に生じ

た「自然災害などで収量減  
少」、「市場価格の低下」な  
どのリスクから農業経営を守  
ります。

○生産している農産物全ての  
収入が対象です。(肉用牛・  
肉豚・鶏卵などマルキン対象  
畜産物は対象外)

○「掛け捨ての保険方式」と  
「掛け捨てでない積立方式」  
の組合せや、補償割合・支払  
割合は複数の選択肢から選択  
可能です。

○保険料・事務費の50パーセ  
ント、積立金の75パーセント  
は国庫補助対象です。

◆埼玉県農業共済組合北部統  
括支所  
TEL 048-533-8030

### ハロウィンジャンボ宝くじ等 9月20日発売開始

ハロウィンジャンボ宝くじ

1等 3億円

前後賞各 1億円

ハロウィンジャンボミニ

1等 3000万円

前後賞各 1000万円

発売期間 9月20日(水)  
～10月20日(金)

TEL 048-533-8030

抽せん日 10月27日(金)  
収益金は、市町村の明るく  
住みよいま  
ちづくりに  
使われます。

※お求め  
は、埼玉  
県内の宝  
くじ売り  
場で。

◆(公財)埼玉県市町村振  
興協会

TEL 048-822-5004



### 『熊谷市史研究 第15号』 が刊行されました

内容 明治中期における「好  
古家」根岸武香の活動、那須  
野原開墾と中村孫兵衛、「忍  
領普請組合」に関する一考察  
ほか

価格 700円

販売場所 社会教育課(本庁  
舎6階)、妻沼展示館、江南  
文化財センター、市立熊谷図  
書館、戸田書店熊谷店

※第5～14号も販売中です。

(創刊号)第4号は売り切れ

◆市史編さん室

TEL 048-567-0355

TEL 048-567-0355





『熊谷市史 調査報告書 荻野吟子―その歩みと出合い―』  
刊行記念シンポジウム  
「荻野吟子との新たな出会い」

とき 9月23日(土・祝)

13時30分開演(13時開場)

ところ 妻沼中央公民館大会

議室

内容 ①熊谷市史編集委員3

名による講

演②地域で

活動してい

る方々を交

えたパネル

ディスカッ

ション

定員 120人(先着)

申込み 9月11日(月)から

電話で下記へ。(平日の9時

〜17時)



※後日、  
シンポジ  
ウムの様  
子を市ホ  
ームペー  
ジで公開します。  
◆市史編さん室  
TEL 048-567-0355



シニアのための  
合同企業面接会

対象 おおむね60歳以上の方

とき 11月14日(火) 12時30

分〜16時(受付12時〜)

ところ 商工会館大ホール

定員 50人(先着順)

申込み 9月11日(月)から

電話で下記へ。(平日9時〜

17時)

◆県セカンドキャリアセン

ター  
TEL 049-265-5844

第17回敬老ポスター  
コンクール展

市内の小学4年生が参加し  
た入選以上のポスター作品を  
展示します。

とき 9月15日(金) 12時〜  
21日(木)  
ところ ニットモール1階  
イベント広場  
◆熊谷市社会福祉協議会  
TEL 048-588-2888

第37回平和のための  
埼玉北部戦争展

とき 9月9日(土) 10時〜

17時、10日(日) 10時〜15時

(記念講演13時〜)

ところ 緑化センター

内容 記念講演、平和コン

サート、戦争体

験談など

講師 関原正裕  
せきはらまさひろ

氏(日朝協会埼

玉連合会)

費用 入場無料

◆平和のための埼玉北部戦争  
展実行委員会  
TEL 090-665-25230

(菊池)

東北地域  
障害者就職面接会

とき 10月20日(金) 13時〜

16時(受付12時30分〜)  
ところ 彩の国くまがやド  
ム内体育館  
内容 企業人事担当者との面  
接(26社参加予定)  
持ち物 障害者手帳(写)、履  
歴書(応募先)、スリッパ  
申込み ハローワーク専門援  
助窓口へ。(事前予約制)  
◆ハローワーク熊谷  
TEL 048-522-5656  
(44#)

自殺予防講演会

とき 10月12日(木) 14時〜

15時30分

ところ 緑化センター2階研

修室

テーマ グリーフケアについて

定員 30人(先着順)

費用 無料

申込み

9月12日

(火)から

電話または

FAXで左

記へ。

◆熊谷保健センター

TEL 048-526-5737

FAX 048-526-5933



男女共同参画パネル展  
とき 9月9日(土)〜18日  
(月・祝) 9時〜19時  
※日曜日・祝日は17時まで  
ところ 男女共同参画推進セ  
ンター「ハートピア」(ティ  
アラ21 4階)  
内容 考えよう!わたしたち  
の働き方・暮らし方  
◆男女共同参画室  
TEL 048-599-0011

2023 ウィンド  
オーケストラ in 熊谷

とき 10月8日(日) 12時開

演(11時30分開場)

ところ 熊谷文化創造館さく

らめいと太陽のホール

内容 小・中学校、高校の吹

奏楽部や社会人による吹奏楽

などの演奏会

費用 入場無料

◆社会教育課 TEL 内線3889



無料調停相談会 とき 10月4日(水) 10時〜16時 ところ 熊谷商工会館 ◆主催 調停相談会事務局 TEL 048-865-7630

熊谷市国際交流協会  
国際交流バスハイク

対象 市内・近隣に在住・在勤・在学中で、さまざまな地域の方と親睦を深めたい方（参加が決定した中学生以上の方は、入会が必要）

とき 10月22日(日) 7時

市役所玄関前集合・出発

内容 富士山周辺とぶどう狩り

定員 70人(抽選)

費用 中学生以上 4000円、小学生3500円(バス代、昼食代、体験代、保険代を含む)

※中学生以上の協会会員でない方は要入会で別途年会費1000円です。

申込み 協会ホームページから、またはハガキにイベント名・郵便番号・住所・氏名・年齢・電話番号を明記し、9月22日(金) (必着) までに左記へ。



◆広報広聴課 (一通につき2人まで記載可)

TEL内線220

令和5年度 熊谷市文化祭

◆熊谷市文化連合 ☎048-524-7982

行事名	団体名	とき	ところ	
小川明子アトリサイタル	● Voce del Cuore	9/30(土)14:00~16:00	さくらめいと 太陽のホール	
第44回 定期演奏会	● 熊谷吹奏楽団	10/29(日)14:00~16:00		
'23 熊谷ミュージックフェスティバル	熊谷市音楽連絡協議会	11/ 5(日)11:00~16:00	月のホール	
第24回 カンタービレコンサート	カンタービレ	11/19(日)13:30~16:00		
ソプラノ関根尚美アフタヌーンコンサート	● 熊谷しいのみコーラス	12/ 3(日)14:00~16:00	大ホール	
第46回 九月会定期演奏会	熊谷ギターアンサンブル	9/24(日)14:00~16:30		
熊谷市三曲協会演奏会	熊谷市三曲協会	10/ 8(日)12:30~16:30		
第48回 公開映写会	シネ・ビデオサークル熊谷	10/15(日)13:30~16:00		
NA 2スタジオ 40周年記念公演	● NA 2スタジオ	10/22(日)15:00~17:00		
文月玲バレエスタジオ第2回おさらい会	文月玲バレエスタジオ	12/10(日)14:00~16:00		
音のハーモニー	ジュナミュージック	12/17(日)12:30~16:30		
第31回 全日本写真連盟熊谷支部写真展	全日本写真連盟熊谷支部	10/13(金)~10/15(日)10:00~17:00 ※初日は13:00~、最終日は16:00まで		文化会館
朱麦会展	朱麦会	11/7(火)~11/12(日)10:00~17:00 ※初日は11:00~、最終日は16:00まで		
熊谷市書人連盟「書人展」	熊谷市書人連盟	11/15(水)~11/19(日)10:00~17:00 ※初日は13:00~、最終日は15:00まで		市民ギャラリー
かえる会絵画展	かえる会	9/5(火)~9/10(日)9:00~19:00		
第22回 小説・童話・民話展	河童の会	10/3(火)~10/15(日)9:00~19:00		
熊谷花道協会花展	熊谷花道協会	10/17(火)~10/22(日)10:00~16:00		
熊谷いけばな教授会秋の華展	熊谷いけばな教授会	10/24(火)~10/29(日)9:00~18:00 ※最終日は16:00まで		
熊谷短歌会作品(色紙・短冊)展	熊谷短歌会	9/19(火)~9/24(日)9:00~19:00		
第4回 400字エッセイ作品展	熊谷エッセイクラブ	11/21(火)~12/3(日)9:00~21:30		
直実書友会作品展	直実書友会	12/12(火)~12/26(火)9:00~17:00		
第31回 熊谷市民短歌大会	熊谷短歌会	9/24(日)13:30~16:30		
劇団DOUBT - ダウト	● 劇団DOUBT - ダウト	11/18(土)17:00~19:00 11/19(日)14:00~16:00	中央公民館	
第13回公演				
熊谷詩人会	詩の朗読会	10/ 7(土)10:00~12:00	大ホール	
秋季俳句大会	● 熊谷市俳句連盟	10/21(土)13:00~16:30		
第56回 熊谷市芸能祭	芸能・邦楽部	10/15(日)10:30~15:30	江南総合文化会館 江南公民館	
第36回 墨友会水墨画展	墨友会	10/11(水)~10/15(日)9:30~16:30 ※最終日は15:00まで	妻沼展示館	
熊谷美術愛好展	熊谷美術愛好会	11/10(金)~11/12(日)9:00~17:00 ※最終日は15:00まで		
直実会発表会	直実会	9/10(日)10:30~15:30	勤労会館大ホール	
第98回 詩吟剣舞大会	熊谷市吟詠連盟	10/22(日) 9:00~15:00		
熊谷親と子のよい映画を観る会	● 熊谷親子映画会	11/ 5(日)10:00~16:30		
熊谷市民謡民舞連合会第40回大会	熊谷市民謡民舞連合会	11/12(日)10:30~16:00		
観世流素謡会	熊谷声友会	11/12(日)13:00~16:30		
秋の茶会	● 熊谷茶道協会	11/3(金・祝)9:00~17:00		
熊谷・歴史探訪	熊谷市郷土文化会	10/ 7(土) 9:30~11:30		
第26回 荒川の恵みと熊谷を考える集い	NPO 熊谷の環境を考える連絡協議会	11/12(日) 8:00~12:00		
第17回 熊谷川柳誌上大会	● 熊谷市川柳協会	9/30(土)投句締切、11/30(木)大会誌に発表		
妻沼文化祭		11/2(木)~11/5(日)		
江南文化祭		10/21日(土)・22日(日)	江南総合文化会館 江南公民館	

●は有料です。

講習

上級救命講習  
(eラーニング)

対象 市内在住・在勤・在学  
 で中学生以上の方  
 とき 10月7日(土) 8時30  
 分〜15時

ところ 消防本部3階講堂

内容 心肺  
 蘇生法と  
 AEDの  
 使い方など  
 の応急手当



定員 30人予定(先着順)  
 費用 無料(昼食要持参)  
 申込み 9月11日(月) から

電話で左記に仮予約後、お近  
 くの消防署・分署で申請(平  
 日9時〜17時、FAX・E  
 メールは不可)  
 ※講習前到下  
 記コードから  
 「一般市民向  
 け応急手当  
 WEB講習」の上級救命講  
 習編を受講し、講習当日に  
 「受講証明書」を提示してく  
 ださい。



WEB講習

◆消防本部警防課  
 TEL 048-501-0117

食育推進セミナー

より良い食習慣  
 づくりを広めよう

対象 食育に関心がある方

とき	内容
10/13(金) 13:30〜15:00	オリエンテーション、 講話「食べること」など
10/24(火) 10:00〜12:30	講話・実践 「おいしい減塩」
11/9(木) 13:30〜15:00	講話 「食品衛生と食中毒予防」

ところ 熊谷保健センター  
 定員 20人(先着順)  
 費用 2日目に500円  
 (材料費など)

申込み 9月14日(木) から  
 電話またはFAXで左記へ。

◆熊谷保健センター  
 TEL 048-526-5737  
 FAX 048-526-5933



熊谷市国際交流協会

①中級英会話

対象 市内・近隣に在住・在  
 勤・在学の中学生以上の方  
 とき 10月14日〜11月25日の  
 土曜日(11月18日を除く全6  
 回) 10時〜11時30分

定員 25人(抽選)  
 ②初級中国語講座  
 (ゼロからのスタート)

対象 市内・近隣に在住・在  
 勤・在学の高校生以上の方  
 とき 11月7日〜12月19日の  
 火曜日(11月21日を除く全6  
 回) 10時〜11時30分

定員 18人(抽選)  
 ①②共通

ところ 緑化センター  
 講師 外国人講師  
 費用 2500円

※協会員でない方は要入会で  
 別途年会費1000円です。

申込み 協会ホームページか  
 ら、またはハガキに講座名・  
 郵便番号・住所・氏名・電話  
 番号を明記し、①9月22日  
 (金)、②10月24日(火)  
 (必着までに左記へ。(1人  
 1通1講座)

◆広報広聴課 TEL内線220

育児をしながら

働きたいママのための  
 復職応援セミナー

対象 離職中で復職を考えて  
 いる市内在住の女性

とき	内容
10/11(水) 10:00〜12:10	就職活動の流れ 〜自己分析
10/12(木) 10:00〜12:10	書類準備〜 面接対策

ところ 熊谷市スポーツ文化  
 村「くまびあ」創作ルーム  
 304

講師 内海典子氏(キャリア  
 アドバイザー)

定員 20人(先着順)  
 費用 無料

申込み 9月  
 15日(金)ま  
 でに下記コー  
 ドから。



電子申請・  
 届出サービス

※1歳から就学前まで託児可  
 (先着順で申込時に要予約)

◆企業活動支援課  
 TEL内線477

手話講習会

①初級コース(昼の部)

とき 10月18日〜令和6年3  
 月13日の水曜日(12月27日、  
 1月3日を除く全20回) 10時  
 12時

②初級コース(夜の部)

とき 10月13日〜令和6年3  
 月15日の金曜日(11月3日、  
 12月29日、2月23日を除く全  
 20回) 18時45分〜20時45分

③養成コース

とき 10月13日〜令和6年3  
 月15日の金曜日(11月3日、  
 12月29日、2月23日を除く全  
 20回) 18時45分〜20時45分

※詳しくは、ホームページか  
 らご確認いただくか、左記で  
 配付する申込書をご覧ください。

◆障害福祉課 TEL内線287  
 FAX 048-524-8790



詳しくは市ホームページへ。 TEL 048-523-1066

### アライグマ捕獲従事者養成研修会

**とき** 10月20日(金) 13時30分～15時30分

**ところ** 江南勤労福祉センター 1・2階講習室(江南中央1丁目1番地)

**内容** アライグマ防除関係法令・被害対策について

**定員** 50人

**(先着順)**

**申込み** 電話またはFAXで住所・氏名・生年月日・電話番号を明記し、9月28日(木)までに左記へ。



※わな設置や捕獲したアライグマの輸送には、研修会の後、従事者証発行の申請が必要です。

◆環境政策課(江南庁舎)  
TEL 048-536-1547  
FAX 048-536-2009

### 市民後見人養成講座(基礎課程)

判断能力が不十分な方の権利と財産を保護する成年後見

制度の周知と併せて、地域福祉に貢献する市民後見人を養成する講座です。

**対象** 市内在住・在勤の20歳以上の方

**とき** 11月11日～12月2日の土曜日(全4回)

**ところ** 熊谷市スポーツ・文化村「くまびあ」

**定員** 20人(先着順)

**費用** 4950円(テキスト代)

**申込み** 10月13日(金)までに費用を添えて左記へ。

◆熊谷市社会福祉協議会熊谷支所  
TEL 048-521-2735

### 散歩を3倍楽しくする「樹木に親しむ」講座

**とき** 10月20日(金) (雨天の場合10月27日(金)) 13時～

**ところ** 緑化センター研修室

**内容** 樹木の基礎知識や手入れ・中央公園散策

**講師** 横塚精次氏(樹木医)

**定員** 20人(先着順)

**参加費** 無料

**申込み** 10月10日(火)までに電話で左記へ。

◆緑化センター  
TEL 048-525-7180

### 埼玉県労働セミナー(熊谷会場)

**とき** 10月4日(水) 18時30分～20時

**ところ** 商工会館大ホール

**内容** 今押さえておきたい!働き方改革に関する法制度

**講師** 高木美香氏(特定社会保険労務士)

**定員** 30人(先着順)

**費用** 無料

※詳しくは、下記コードからご確認ください。



県ホームページ

◆県多様な働き方推進課  
TEL 048-830-4515

◆企業活動支援課  
TEL 内線 477

### 看護学校進学のための学習会

**対象** 准看護師および准看護師学校卒業見込みの学生

**とき** 10月7日(土) 13時30分～16時

**ところ** 熊谷市医師会看護専門学校

**内容** 小論文

**費用** 無料

### 募集

#### 児童館・児童クラブ会計年度任用職員(嘱託職員)

**採用時期** 随時

**勤務場所** 市内の児童館または児童クラブ

**募集人員** 若干名

※詳しくは、下記コードからご確認ください。



市ホームページ

◆保育課 TEL 内線 301

#### 子育て応援団講演会追加募集

子どもを取り巻く現状を学び、実際の子育て支援現場の体験をしませんか。

**対象** 3回の講演のうち2回以上ご参加いただける方

**申込み** 9月29日(金)までに電話で左記へ。

◆熊谷市医師会看護専門学校・看護学科  
TEL 048-521-3906

#### 「新熊谷学校給食センター整備基本計画(案)」への意見

**計画の公表** 9月25日(月)から、教育総務課(本庁舎6階)、情報公開コーナー(本庁舎7階)、各行政センター地域振興係、市ホームページで閲覧できます。

**提出方法** 市ホームページに掲載または公表窓口(設置の意見提出用紙に必要事項を明記し、郵送、FAX、持参、電子申請・届出サービスのいずれかの方法で、10月24日(火)までに左記へ。

※匿名や電話によるご意見はお受けできません。

◆教育総務課  
TEL 内線 547

**とき** 9月9日(土)、16日(土)、30日(土) 10時～11時30分

**ところ** 熊谷市スポーツ・文化村「くまびあ」創作ルーム304

**定員** 30人(先着順)

**申込み** 9月15日(金)までに左記へ。

◆こども課 TEL 内線 552

### 長寿クラブ会員

対象 おおむね60歳以上の方  
長寿クラブ活動の例

- 趣味・文化・芸能などのサークル活動、親睦旅行など
- 健康や介護予防の勉強会、ウォーキングや体操など
- 地域内のボランティア活動
- （清掃、友愛訪問など）

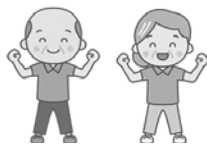

- ◆長寿クラブ連合会熊谷支部  
TEL 048-524-1398
- ◆長寿クラブ連合会大里支部  
TEL 0493-39-4804
- ◆長寿クラブ連合会妻沼支部  
TEL 048-588-1323
- ◆長寿クラブ連合会江南支部  
TEL 048-536-1529

### 第9回 くまがやまの灯りあか

11月19日は「家族の日」です。各家庭で製作した段ボールハウスを持ち寄っていただき、中から一斉にLED電球で灯りをともして、100軒からなる「灯りのまち」をつくりま

つくりま

対象 市内在住または在勤の家族

とき 11月19日（日） 16時30分（開場） 17時（点灯） ～ 18時（消灯）

ところ 熊谷市スポーツ・文化村「くまぴあ」体育館  
定員 100軒（先着順）  
費用 出品者のみ500円（保険代を含む。）

申込み 9月30日（土）までにEメールで左記へ事前登録。

◆くまがやまの灯り実行委員会（出浦・島田）  
Eメール machi-no-akai-1115  
【アットマーク】live.jp

### 試験

#### 自衛官採用試験

- ①防衛医科大学校看護学科学生  
1次試験日 10月14日（土）  
受付締切り 10月4日（水）
- ②防衛医科大学校医学科学生  
1次試験日 10月21日（土）  
受付締切り 10月11日（水）
- ③防衛医科大学校学生（一般）  
試験日 10月28日（土）  
受付締切り 10月18日（水）

#### ④自衛官候補生

1次試験日 11月2日（木）  
3日（金・祝）  
受付締切り 10月25日（水）

※受験資格や申込方法など、詳しくは左記へお問い合わせください。

◆自衛隊埼玉地方協力本部熊谷地域事務所  
TEL 048-522-4855

### スポーツ

#### 市スポーツ協会からの参加者募集

- ①少年少女バレーボール教室  
熊谷西・石原・別府・新堀各小学校体育館ほか
- ②卓球教室 土曜の部（後期）  
熊谷市民体育館
- ③少林寺拳法教室  
妻沼・熊谷西・熊谷北各会場
- ④陸上競技教室（追加募集）  
定員 30人（先着順）
- ⑤市民登山（北八ヶ岳他）  
とき 10月14日（土）  
※9月30日（土）に熊谷文化創造館「さくらめいと」で説明会があります。
- ⑥秋季ソフトバレーボール大会

とき 10月29日（日）

#### ①～⑥共通

日程など詳しくは、市スポーツ協会（市民体育館内）のホームページをご覧ください。  
TEL 048-525-6463

#### ターゲット・バードゴルフ初心者講習会

対象 市内在住または在勤の方

とき 9月30日（土）、10月1日（日） 9時（受付開始）  
ところ 熊谷グリーンセンターコース（大麻生229）  
定員 50人（先着順）  
費用 1000円（保険料など）

申込み 9月22日（金）までに費用を添えて左記へ。  
◆スポーツタウン推進課（市レク協事務局）  
TEL内線 345

#### 熊谷さくら運動公園教室のご案内

ヨガ・ピラティスレッスン  
対象 成人向け

ところ アクアピア2階

定員 12人（先着順・空きがあれば当日参加可）  
費用 1回650円

※レッスンの前後30分はトレーニングルームもご利用いただけます。（ただし、初回利用時には講習会の受講が必要※申込方法など詳しくは左記へ。）

◆アクアピア（屋内プール）  
TEL 048-533-9100

#### 妻沼運動公園教室のご案内

①月2回（定員10人）

○月曜日 ゆったりヨガ・ゆるりん太極拳

○金曜日 パドルテニス教室・骨盤エクササイズ

②月4回（定員制限なし）

○水曜日 バスケツトボール教室（小学・中学）

○木曜日 タグラグビー教室（小学）

※時間、費用など詳しくは、左記へお問い合わせください。

◆妻沼運動公園事務所  
TEL 048-588-3100



☎ 子どもの電話相談

◆こども課 TEL 内線 255

●子育て・青少年に関する悩みごと、児童虐待

- 子どもあんしんダイヤル TEL 048-527-2700
- 心理カウンセラー(臨床心理士)による相談日は、9/22(金)、10/27(金)9:00~16:00(要予約) TEL 内線 585、463
- 熊谷児童相談所(県) TEL 048-521-4152
- 児童相談所虐待対応ダイヤル TEL 189 (24時間受付)

●教育上の悩みや不安(総合教育相談、発達相談など)

- 教育研究所 TEL 内線 551

●不登校に関する悩みごと

- さくら教室電話相談 TEL 048-523-1570 (直通)



●非行など、少年問題に関する心理面の相談

- 埼玉県警察少年サポートセンター TEL 048-865-4152 (保護者など用) TEL 048-861-1152 (少年用)
- いま、いじめで悩んでいる君へ  
●教育110番 TEL 048-525-7830 (直通)
- 子どもの権利に関わる問題(いじめ、体罰など)  
●子どもスマイルネット TEL 048-822-7007 (祝日・年末年始を除く 10:30~18:00)
- 子育て世代包括支援センター「くまっころーむ」 TEL 048-523-1066 (土曜開庁日は TEL 048-524-1111)  
受付時間 月~土曜日 8:30~17:15 (祝日、休日、年末年始を除く)



各種相談

※「市民相談室の無料相談」は、10月号でお知らせします。

相談名(相談員)	とき	ところ	問合せ
特設人権相談(人権擁護委員)	10/5(木)、11/9(木) 10:00~15:00	商工会館	人権政策課 TEL 内線 356
国の常設人権相談(人権擁護委員)	毎週水曜日(祝日除く) 9:00~16:00	さいたま地方法務局熊谷支局	さいたま地方法務局熊谷支局 TEL 048-524-8805
生活相談(生活相談員・市職員)	月~金(祝日除く) 9:00~16:00【予約制】	各集会所、春日文化センター、市役所本庁舎	人権政策課 TEL 内線 262
認知症介護相談(認知症地域支援推進員)	第4木曜日(祝日の場合は前日) 14:00~16:00	長寿いきがい課前相談室(本庁舎1階)	長寿いきがい課 TEL 内線 217、451
成年後見制度相談(NPO法人市民後見センター)	9/14(木)・28(木)、10/12(木)・26(木) 13:00~16:00	コミュニティセンター(本町1-9-1)	熊谷市社会福祉協議会熊谷支所 TEL 048-521-2735
電話相談・面接相談	月~金曜日、第1・第3土曜日(祝日を除く) 9:00~17:15	男女共同参画推進センター「ハートピア」相談室(ティアラ214階)	男女共同参画推進センター「ハートピア」 TEL 048-599-0015
弁護士による相談(要予約)	10/25(水) 10:00~11:30 ※次回は12月		
保健師による相談(要予約)	9/13(水)・20(水)、10/11(水)・18(水) 13:30~15:30		
臨床心理士による相談(要予約)	9/22(金)、10/27(金) 9:00~16:00	こども課(本庁舎4階)	
県の法律相談	第3水曜日(祝日除く) 13:00~16:00【予約制】	県熊谷地方庁舎1階	県民相談総合センター TEL 048-830-7830
県の消費生活相談	月~土(祝日除く) 9:00~16:00	消費生活支援センター熊谷(県熊谷地方庁舎3階)	県消費生活支援センター熊谷 TEL 048-524-0999
		消費生活支援センター川口	県消費生活支援センター川口 TEL 048-261-0999
県の交通事故相談	月~金(祝日除く) 9:00~12:00、13:00~16:30	交通事故相談所(埼玉県庁第2庁舎1階)	埼玉県交通事故相談所 TEL 048-830-2963
県の労働相談(電話・面接)(労働相談員)	月~金(祝日除く) 9:00~17:00 ※受付は、電話相談16:30まで、面接相談16:00まで	埼玉県労働相談センター(埼玉県庁第2庁舎1階)	埼玉県労働相談センター TEL 048-830-4522
県の特別労働相談(弁護士)	毎週金曜日(祝日除く) ①13:00~②14:00~【予約制】		
県のメンタルヘルス相談(産業カウンセラー)	月~木(祝日除く) ①10:00~②14:00~【予約制】		
国の40代までの自立就労相談(キャリアコンサルタント等)	第4水曜日(祝日除く) 10:00~17:00【予約制】	ネット21熊谷(筑波1-146つくばねビル1階)	深谷若者サポートステーション TEL 048-577-4727

健康・栄養相談 とき 月~金(祝日を除く) 9~16時(予約制) ところ 熊谷保健センター 申込み 電話で下記へ。 ◆熊谷保健センター TEL 048-526-5737



### カラダ測定会

**対象** 市内在住の方  
**とき** 10月26日(木) ①14時  
 ②15時  
**ところ** 中央公民館大ホール  
**内容** 体組成計による体重・  
 体脂肪などの測定、血圧測定、  
 体力測定  
**定員** 各20人(先着順)  
**費用** 無料

**健康づくり課** (熊谷保健センター内) **TEL** 048-528-0601  
 〒360-0014 箱田 1-2-39  
**熊谷保健センター** (成人保健事業) **TEL** 048-526-5737  
**FAX** 048-526-5933  
 〒360-0014 箱田 1-2-39  
**母子健康センター** (母子保健事業) **TEL** 048-525-2722  
 〒360-0812 大原 1-5-36  
**妻沼保健センター** (相談日(月・金曜日)) **TEL** 048-588-1516  
 〒360-0292 弥藤吾 2441-1

**申込み** 9月12日(火)から  
 電話またはFAXで左記へ。  
**◆熊谷保健センター**

### 塩分測定会

ご家庭の汁物を測って、減  
 塩に挑戦してみませんか。  
**とき** 9月15日(金) ①9時  
 ②12時、③13時④15時  
**ところ** 熊谷保健センター  
**持ち物** 汁物(蓋のある容器  
 に入れてきて  
 ください)  
**費用** 無料  
**申込み** 不要  
**◆熊谷保健センター**



### 11月の健康・いきもり相談

**とき** 9月6日(水)、20日  
 (水)、27日(水)、10月4日  
 (水)、18日(水)、25日(水)  
 ①13時30分、②14時30分  
**ところ** 熊谷保健センター  
**相談員** 臨床心理士、保健師  
**費用** 無料  
**申込み** 電話で左記へ。(要  
 予約)  
**◆熊谷保健センター**

### メンタルヘルス相談

メンタルヘルスの不調を感じ  
 ている方はご相談ください。  
**とき** 月～金曜日9時～16時  
 (祝日を除く)  
**相談員** 保健師  
**費用** 無料  
**申込み** 左記の  
 専用電話または下記コードか  
 らお申し込みください。  
**◆熊谷保健センター**  
 TEL 080-4418-4610



市ホームページ

### 埼玉直救急電話相談

急な病気  
 やけがの際  
 に、家庭で  
 の対処方法や医療機関への受  
 診の必要性について、看護師  
 の相談員がアドバイスしま  
 す。まずは「#7119」  
 にお電話ください。(24時間  
 365日対応)  
 ※ダイヤル回線、IP電話  
 PHS、都県境の地域でご利用  
 の場合の電話番号  
**TEL** 048-824-4199  
**◆県医療整備課**  
**TEL** 048-830-3559



### 埼玉県A-1救急相談

急な病気やけがの際に、家  
 庭での対処  
 方法や医  
 療機関へ  
 の受診の必  
 要性につい  
 て、A-1が  
 チャット形  
 式でアドバイスします。  
**◆県医療整備課**  
**TEL** 048-830-3559



県ホームページ

### ヘルスアップ教室

**対象** 主治医による運動制限  
 がなく、普段運動習慣のない  
 市民の方  
**とき** 10月6日～27日の金曜  
 日14時～15時30分(全4回)  
**ところ** 熊谷市スポーツ・文  
 化村「くまびあ」  
**定員** 各25人(先着順)  
**費用** 無料  
**持ち物** 運動のできる服装、  
 上履き用の運動靴、飲物、タ  
 オル  
**申込み** 9月11日(月)から  
 電話またはFAXで左記へ。  
**◆熊谷保健センター**

サバイバー茶話会 とき 9月14日(木)10時30分～14時30分 ところ 市民活動支援センター ◆NPO法人くまがやピンクリボンの会 TEL 0800-89008-21008

広告

## うちの子「結婚」しないのかしら?

独身のお子様の結婚相談承ります

「孫の顔を見られないかも」「結婚する気がなさそう」  
 お子様の結婚に関するお悩み、プロの仲人がお答えします

まずはお気軽にご相談下さい ☎ 048-640-1001 結婚相談所ムスベル



**新型コロナウイルスワクチン接種についてお知らせします** ※8月8日時点での情報です。

**9月20日（水）から令和5年秋開始接種が始まります**

市内接種実施医療機関または集団接種会場でオミクロン株 XBB.1.5 対応 1 価のワクチン接種を実施します。対象となる方は接種をご検討ください。  
 ※ワクチン未接種の生後6か月以上の方は、令和6年3月31日まで初回接種を受けられます。

**実施期間** 9月20日（水）～12月末日（予定）

**対象** 初回接種を完了した方

**接種券の発送** 以下に該当する方には、前回の接種が早い順に順次発送します。

- ① 令和5年春開始接種で接種した方
- ② 令和4年秋開始接種で接種した5歳以上64歳以下の方
- ③ 初回（1・2・3回目）接種を完了した生後6か月以上4歳以下の方

**予約方法**

専用予約サイトで予約する	コールセンターで予約する
<p>右記コードからご確認ください。                      初回のログインIDは接種券番号、パスワードは生年月日です。                      (例) 昭和30年1月1日生まれの場合、パスワードは19550101</p> <div style="text-align: center;">  <p>熊谷市ワクチン接種情報サイト</p> </div>	<p>◆熊谷市ワクチン接種コールセンター                      電話の掛け間違いにご注意ください。                      TEL 048-578-5097                      (日曜日、祝日を除く 8:30~17:15)                      聴覚障害の方向け FAX 048-522-3869</p>

※接種券がお手元に届いた方から予約できます。未使用の接種券をお持ちの方は、お持ちの接種券をご利用ください。  
 ※上記方法での予約が困難な方を対象に、9月19日（火）から予約サポートを実施します。日程・会場など、詳しくは接種券と同封の案内をご確認ください。

**健康管理のため計画的に「がん検診・歯科検診等」を受けましょう**

がん検診等を希望される方は、事前に熊谷保健センターへ受診券をお申し込みください。

令和3年度・4年度に受診した方や指定年齢の方には、5月末以降に順次、受診券などをお送りしていますので、申込みは不要です。

※詳しくは右記コードからご確認ください。

◆熊谷保健センター TEL 048-526-5737



市ホームページ



プロタイムズ 熊谷北店

## 屋根・外壁塗装は わたしたちにお任せ下さい!!

熊谷市 **リフォーム補助金** の申請をサポート  
 60回払いまで **リフォームローン金利0円**  
 防水工事やトイレ消毒もご相談ください。  
 ご愛顧いただき創業**55年**突破!

お問い合わせはお気軽にご連絡ください!

**0120-566-335** 〒360-0018 熊谷市中央2丁目453  
 詳しくは【プロタイムズ熊谷北】で検索



母子健康手帳の交付場所は、本庁舎6階「くまごころーむ」TEL 048-523-1066と母子健康センター内「くまごころーむ母子健」TEL 048-527-8600

母子保健事業

◆母子健康センター TEL 048-525-2722

事業	対象者など	とき	時間	ところ
ママパパ教室（平日） 	市民の方で初妊婦と夫を対象に行う、妊娠中および出産・育児についての準備講座です。(1コース3日間) 定員 25組(先着順) 持ち物 母子健康手帳、筆記用具、飲物 申込み 電話で母子健康センターへ。	10/5(木)	受付 12:40～ 講義 13:00～ 16:00頃	母子健康センター
		13(金)		
ママパパ教室（土曜日）	市民の方で初妊婦と夫を対象に行う、育児についての準備講座です。(平日コースに参加できない方) 内容 授乳の仕方、抱き方、おむつ替え、沐浴など 定員 20組(先着順) 持ち物 母子健康手帳、筆記用具、飲物 申込み 電話で母子健康センターへ。	10/21(土)		
乳児健診	市内実施医療機関での個別健診 ※対象者（令和5年6月生まれの乳児）には案内通知を送付します。			
ひよこ教室	乳児健診の対象者に育児教室を実施します。個別に案内通知を送付します。			
1歳6か月児健診	市内実施医療機関での個別健診 ※対象者（令和4年4月生まれの幼児）には案内通知を送付します。			
3歳児健診	市内実施医療機関での個別健診 ※対象者（令和2年4月生まれの幼児）には案内通知を送付します。			



腎臓移植

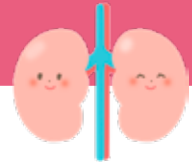

腎臓の機能が何らかの病因で廃絶し、生命維持が困難となった状態が末期腎不全です。末期腎不全の治療法には、透析療法と腎移植の2種類があります。透析療法では、体内にたまった毒素と水分を体外に除去することは可能ですが、造血・骨代謝・血圧調整など腎臓の内分泌作用を補うことは困難です。また、血液透析では通常週3回透析施設へ通い、1回4時間程度の時間を要し生活の質を低下させています。

腎臓移植（腎移植）は、透析療法による時間的な拘束が少なく、透析関連の合併症や食事制限などからも解放され日常生活の質が高くなります。移植手術は、移植者（レシピエント）の右下腹部に腎臓を移植します。腎臓についている動脈、静脈、尿管の3つをレシピエントの右下腹部にある腸骨動静脈、膀胱に吻合します。自身の腎臓は取り出さずそのままにします。日本の腎移植成績はとても優秀で、移植後5年間の生着率（移植した腎臓が機能し続ける確率）は90%程度です。移植後は拒絶反応を抑えるため免疫抑制剤を毎日飲み続ける必要があります。これによる感染症や糖尿病、がんの発生には注意が必要です。

腎移植は現在日本で年間約1800例行われています。提供

者（ドナー）により生体腎移植と献腎移植の2種類があります。生体腎移植は、健康な親族から腎提供を受けるもので、その適応は慎重に検討されます。献腎移植は亡くなった方（献体）から腎提供を受けるものです。日本では献腎移植がとても少なく、腎移植全体の8%程度という状況です。透析患者さんは献腎移植登録を行うことができますが、献腎移植に当たるまでの期間は登録から約15年とされており、献体ドナー不足が原因です。

生体腎移植は6親等以内の血族、配偶者と3親等以内の姻族の方がドナーに立候補できます。免疫抑制剤の進歩により、血液型が異なっている方でも移植可能です。腎移植の費用は、健康保険、更生医療の申請で数万円程度にすることができます。

腎不全患者さんご自身、また身近に透析患者さんがいる方々で腎臓移植についての説明を受けたことがない方は多いと思います。かかりつけ医にこの記事を読んだと話すだけでも新しい治療の選択肢が広がるかもしれません。

熊谷市医師会 木下 和也

休日診療 診療日	9月3日・10日・17日・18日・23日・24日 10月1日・8日・9日・15日・22日・29日
◎内科・小児科 TEL 048-525-2720	受付時間 9:00～11:00、13:00～15:00 診療時間 9:00～12:00、13:00～16:00
◎歯科 TEL 048-525-2721	受付時間 9:00～11:00 診療時間 9:00～12:00
夜間診療 (毎日)	◎内科・小児科 TEL 048-525-2720 受付時間 19:00～21:30 診療時間 19:30～22:00

熊谷市休日・夜間  
急患診療所  
(母子健康センターに併設)  
大原 1-5-36

熊谷高校、大原中学校、石原小学校、中央交番、至太田、至東松山

熊谷市休日・夜間急患診療所  
熊谷市医師会、熊谷市歯科医師会の医師が交替で、主に内科的疾患と歯科の比較的軽症な方の診療を行っています。  
※感染予防のため、受診前必ず電話連絡をお願いします。

## 中央公民館

〒360-0047  
仲町 19

TEL 048-523-0895 FAX 048-523-0896

開館時間 9:00～22:00

講座などの申込方法 電話(土・日曜日、祝日を除く、8:30～17:15)またはハガキ(※)で中央公民館へ。抽選の場合は締切日の翌日10:00から展示ホールで公開抽選を行います。※ハガキには、住所・氏名(フリガナ)・電話番号・講座名を明記

## アートステンシル体験教室

対象 市内在住または在勤の方  
 とき 10月10日(火)、17日(火)  
 (全2回) 13:30～15:30  
 ところ 3の2・3室  
 内容 型紙を使用して布などに油性絵  
 具で絵や文字を写します。  
 講師 荒木由美氏(アートステンシル協会)  
 定員 14人(抽選)  
 費用 1,800円  
 (材料代など)  
 申込期限 9月19日(火)

手ごねパンに挑戦!  
(くまびあ共催事業)

対象 市内在住または在勤の方  
 とき 10月17日(火) 9:30～12:30  
 ところ 熊谷市スポーツ・文化村「く  
 まびあ」料理講習室  
 内容 ペーコンと大納言の2種類のパ  
 ンを作ります。  
 講師 荒井よしえ氏  
 (フードコーディネーター)  
 定員 12人(抽選)  
 費用 2,500円(材料代)  
 申込期限 9月19日(火)



## 野菜ソムリエの「野菜で身体を整えよう!」

対象 市内在住または在勤の方  
 とき 10月24日(火)、31日(火)  
 10:00～12:30  
 ところ 2の1 料理教室  
 内容 冬の寒さと乾燥に負けない身体づ

くりについて講義と調理実習で学びます。  
 講師 牧野悦子氏(日本野菜ソムリエ  
 協会認定野菜ソムリエPro.)  
 定員 16人(抽選)  
 費用 800円(材料代)  
 申込期限 9月26日(火)

## 初めての陶芸(くまびあ共催事業)

対象 市内在住または在勤の方  
 とき 10月26日(木)、27日(金)、11  
 月17日(金)、24(金) 10:00～13:00  
 (全4回、最終日は10:00～12:00)  
 ところ 熊谷市スポーツ・文化村「く  
 まびあ」創作ルーム205、陶芸室  
 内容 15cm位のお皿や湯呑など計4  
 ～5点を作成します。  
 講師 福田法世氏 定員 10人(抽選)  
 費用 2,800円(材料代など)  
 申込期限 9月27日(水)  
 ※抽選は9月29日(金)

文学講座 石川啄木の詩歌に  
親しむ ～愛誦歌を求めて～

対象 市内在住または在勤の方  
 とき 10月2日～30日の月曜日(全  
 4回) 9:30～11:30  
 ところ 3の2・3室  
 内容 「一握の砂」「悲しき玩具」  
 「あこがれ」などの歌集を読み、その  
 意味を味わいます。  
 講師 千葉貢氏(高崎経済大学名誉教授)  
 定員 20人(抽選)  
 費用 100円(資料代)  
 申込期限 9月14日(木)

## すっきり暮らす断捨離®講座

対象 市内在住または在勤の方  
 とき 10月4日(水)、25日(水)  
 13:30～15:30  
 ところ 3の2・3室  
 内容 断捨離の考え方と実践方法を学  
 びます。  
 講師 新井みづゑ氏(「やましたひで  
 こ」公認断捨離®トレーナー)  
 定員 20人(初めての方優先で抽選)  
 費用 300円(資料代)  
 申込期限 9月15日(金)

## 第15回 熊谷将棋まつり

対象 市内・隣接市町に在住または在  
 勤・在学・在クラブの方

対象	小学生級位者	有段者または 中学生以上
とき	10/14(土) 10:00～13:00	10/15(日) 13:30～18:30
クラス	上級、中級、 初級、親睦	A(4段以上およ び希望者) B(初段から3段) C(級位者)
定員	各16人 (先着順)	各32人 (先着順)

ところ 大ホール  
 費用 小学生級位者500円、A・B・  
 Cクラス1,000円(高校生以下と女性  
 は500円)  
 申込み 9月29日(金)までに費用  
 を添えて中央公民館へ。  
 主催 日本将棋連盟熊谷支部

地域密着・創業49年、TBS・テレビ朝日にも取材された、外装・塗装・リフォーム専門店 広告

住まいの  
長持ち外壁・屋根塗装、張り替え・葺き替え  
雨樋交換、防水、シロアリ対策、耐震診断外装リフォームショールーム有り!  
ご相談・お見積り 一切無料  
お気軽にお声がけください!

国土交通省指定 リフォームかし保険登録事業所

(有)新栄塗装工業 ☎ 0120-72-1941

FAX 048-577-4544 Mail office@e-tosou.jp

熊谷市上中条2119-1

詳しくはホームページより

新栄塗装工業

検索

荒川公民館の空調設備改修工事に伴い、12月27日(水)まで臨時休館を予定しています。

◆中央公民館

TEL 048-523-0895

## 市立熊谷図書館

〒360-0036 桜木町 2-33-2 FAX 048-525-4552

9月の休館日 毎週月曜日(18日は除く)、1日(金)・19日(火)

10月の休館日 毎週月曜日(9日は除く)、6日(金)・10日(火)・24日(火)・25日(水)



### 市立熊谷図書館 (1、2階)

TEL 048-525-4551 FAX 048-525-4552

開館時間 9:00~19:00

### ～作家・森村誠一による～ 第12回 くまがや「写真俳句」 コンテスト作品募集

募集期間 9月30日(土)まで

※詳しくは、市ホームページ<sup>ウェブ</sup>「くまがや写真俳句館」

をご覧ください。市ホームページ  
お問い合わせください。



### 製本体験教室

とき 9月14日(木)、15日(金)  
13:30～

ところ 4階 第一講座室

内容 和綴じ本の製本体験

講師 製本・装幀クラブ

定員 各回10人(先着順)

※申込みはどちらか1日のみ。内容は同じです。

費用 500円(材料費)

申込み 電話または窓口で

※カッターやハサミを一人で扱える方

### おはなし会

対象 4歳～小学生

とき 9月9日(土)、23日(土・祝)  
11:00～

ところ 視聴覚室(2階)

※申込不要

### ちいさいこのおはなし会

対象 乳幼児と保護者

とき 9月15日(金) 10:00～  
10:30、11:00～11:30(2部制)

ところ 視聴覚室(2階)

※申込不要

### 大人のための映画会

とき 9月27日(水) 14:20～

ところ 第一講座室(4階)

内容 「旅の贈りもの明日へ」114分

定員 50人(先着順、状況により変動あり)

※費用無料、申込不要

### 美術・郷土資料展示室(3階)

TEL 048-525-9463(美術、郷土係)

開館時間 9:00～17:00

### 熊谷の5つの歴史と美術展

とき 開催中

ところ 郷土資料展示室(3階)

内容 熊谷の先史・古代から現代に至るまでの主な出来事について、通史の展示をしています。

森村誠一コーナーの展示リニューアルを行いました。

ミニ企画展コーナーでは、9月5日(火)から「日本画・大野百樹展」を開催しています。

### 「直実・蓮生を学ぶ会」講演会

とき 10月7日(土) 10:00～11:30

ところ 熊谷図書館4階 第一講座室

テーマ 畠山重忠と武蔵武士について

講師 関口真規子氏(県立嵐山史跡の博物館学芸員)

### 郷土図書刊行のお知らせ

熊谷図書館展示室では埼玉県初の洋画団体・坂東洋画会を指導した画家・大久保喜一の図録を編集・刊行しました。ぜひお求めください。

『光の画家 大久保喜一』A4判・141ページ1冊1,000円

熊谷図書館3階展示室、八木橋6階須原屋書店、熊谷堂書店で販売。

郵送による販売も受け付けています。詳しくは美術、郷土係までご連絡ください。

### 妻沼図書館

〒360-0202 妻沼東1-1

TEL 048-588-6878 FAX 048-588-6054

開館時間 月、水～金曜日 9:00～19:00  
土・日曜日、祝日 9:00～17:00

9月の休館日 毎週火曜日、1日(金)

10月の休館日 毎週火曜日、6日(金)・16日(月)・18日(水)

### ちいさいこのおはなし会

対象 乳幼児と保護者

とき 9月7日(木)、21日(木)

11:00～11:30

ところ おはなし室

※申込不要



### 江南図書館

〒360-0107 千代325-1

TEL 048-536-6303 FAX 048-536-6377

開館時間 月、水～金曜日 9:00～19:00  
土・日曜日、祝日 9:00～17:00

9月の休館日 毎週火曜日、1日(金)

10月の休館日 毎週火曜日、2日(月)・4日(水)・6日(金)

### ちいさいこのおはなし会

対象 乳幼児と保護者

とき 9月9日(土)、23日(土・祝)

11:00～11:30

ところ おはなし室

※申込不要

### 大里図書館

〒369-0101 津田1-1

TEL 0493-36-1126 FAX 0493-39-0066

開館時間 火～金曜日 9:00～19:00  
土・日曜日、祝日 9:00～17:00

9月の休館日 毎週月曜日(18日は除く)、1日(金)・19日(火)

10月の休館日 毎週月曜日(9日は除く)、6日(金)・10日(火)～12日(木)

### おはなし会

対象 4歳～小学生

とき 9月16日(土) 11:00～11:30

ところ 大里生涯学習センター 集会室

※申込不要

**妻沼中央公民館** 〒360-0202 妻沼東1-1  
 TEL 048-588-2044 FAX 048-589-0456  
 開館時間 9:00～22:00  
 【講座などの申込方法】 窓口または電話で妻沼中央公民館へ。応募者多数の場合は、締切日の翌平日に公開抽選を行います。

**古典文学入門講座**  
**日本人の心「桜などの植物を通して」～万葉から現代まで～**

対象 市内在住または在勤の方

とき	内容
10/17(火)	「桜」に込めた現代人の思いから古今和歌集仮名序を読む
10/24(火)	万葉集から見える日本人の心とは
11/7(火)	万葉人が愛した草花 牧野富太郎植物記より
11/14(火)	万葉集と新古今和歌集を重ね日本人の心にせまる

時間 10:00～11:30  
 ところ 会議室 2-1  
 講師 新井美也子氏(東京福祉大学短期大学部教授)  
 定員 20人(抽選) 費用 100円  
 持ち物 筆記用具など  
 申込期限 9月24日(日)

**江南文化財センター**  
 〒360-0107 千代329  
 TEL 048-536-5062 FAX 048-536-4575  
 開館時間 受付時間 9:00～17:00  
 休館日 土・日曜日、祝日

**星溪園で楽しいお茶会**

とき ①9月17日(日)13:00～16:00  
 ②10月7日(土)13:00～16:00  
 ところ 星溪園  
 席主(流派) ①鎌塚宗千氏(江戸千家)、  
 ②松葉宗弘氏(表千家)  
 定員 各30人(先着順)  
 費用 各500円  
 申込み 当日、星溪園で受付(15:30まで)

**平戸の大仏 ワークショップ**

保存修理事業が終了した市文化財「木彫大仏坐像(平戸の大仏)」を広く知ってもらおうイベントです。  
 とき 10月1日(日)10:00～15:00  
 ところ 源宗寺(平戸644)  
 問合せ 源宗寺保存修理委員会  
 TEL 048-526-5874

**市民ギャラリー** (文化センター1階)  
 〒360-0036 桜木町2-33-2  
 TEL 048-525-4553 (文化会館)  
 FAX 048-501-2823  
 開館時間 9:00～20:00  
 休館日 毎週月曜日(祝日の場合は翌日)

**絵画クラブ咲楽想 作品展**

とき 9月14日(木)～9月17日(日)  
 10:00～17:00(初日は12:00から、最終日は15:00まで)

**久下公民館写真クラブ写真展**

とき 9月21日(木)～9月24日(日)  
 10:00～17:00(初日は13:00から、最終日は16:00まで)

**佐谷田水墨画会 作品展**

とき 9月29日(金)～10月1日(日)  
 9:30～16:30(初日は10:00から、最終日は15:00まで)

**大里退職校長会 絵画作品展**

とき 10月6日(金)～10月8日(日)  
 9:00～17:00(初日は11:00から、最終日は16:00まで)

**プラネタリウム館** X(Twitter), Facebook でも発信しています。 [入館料] 大人 100円 子供 50円 ※プラネタリウムの投影は定員100人です。天体観察会は、予約不要です。  
 TEL FAX 048-525-4554 〒360-0036 桜木町2-33-2  
 9月・10月の休館日 毎週月曜日(9月18日、10月9日を除く)、毎月第1金曜日、9月19日(火)、10月10日(火)、10月24日(火)と25日(水)は投影機保守点検のため、投影はお休みします。

**プラネタリウムの一般投影**

曜日	午前	午後
火～金	団体利用	団体利用
土		13:30
日・祝	10:30	15:30

「月の天文学と天文学(てん〇〇がくとてん〇〇がく)」  
 投影期間 9月2日(土)～11月5日(日)まで

**おはなし天文館**

とき 毎週日曜日・祝日 10:30～  
 ※星座解説と神話・伝説2話で構成された、親子で楽しめる番組です。

**星空の散歩道**

とき 9月23日(土・祝)17:45～  
 「星に、微睡のクラシック」  
 ※未就学児の入場はご遠慮ください。

**天体観察会**

天候により中止になることがあります。

とき	観察対象
9/9(土) 19:00～20:00	土星、夏の二重星

※未就学児の参加はご遠慮ください。  
 ※天文台調整中のため、第2土曜日のみで小型望遠鏡での観察となります。

ウェブのお申し込み 午前/午後 各QRコードあり  
**9月28日(木) 「わかりやすく学べる!」初めてのマネーセミナー開催**  
 今や、人生100年時代。これからの充実した人生を送るためには、お金についての正しい知識が必要です。なかなかお金が貯まらないのは、貯まる法則を知らないのが原因かもしれません。セミナーではファイナンシャルプランナーの野本竜矢さんが、プロだから知っている「10年後、20年後に差がつく!低金利時代のお金の増やし方」を教えてくださいます。まずはセミナーに参加して正しいお金の知識を学びませんか?セミナー終了後、参加特典のFPとの無料個別相談(後日)の予約も。まずはこの機会に参加してみてください。  
**共催** フジサンケイ企画・ライブラザバートナーズ **開催日** 9月28日(木) **時間** ①10時～12時 ②14時～16時 **会場** ティアラ21「ハートピア会議室」(JR熊谷駅直結徒歩1分) **費用** 無料 **申込** (電話) 0120-505-470 **フジサンケイ企画** (10時～17時)

文化会館の施設利用休止のお知らせ ホールおよび練習室は令和6年2月1日(木)から3月31日(日)まで利用休止を予定しています。

熊谷文化創造館 さくらめいと

TEL 048-532-0002 FAX 048-532-0022

〒360-0846 拾六間 111-1

さくらめいとチケットセンター

TEL 048-532-9090

休館日 毎週火曜日(祝日の場合は翌日)

ホームページ さくらめいと

検索

※あすねっと・ピピアの公演情報もご覧になれます。

お車で来場される方へ

各館における駐車場収容台数には限りがあります。  
できるだけ乗り合わせや公共交通機関でお越しください。  
なお、満車の場合は近隣有料駐車場をご利用ください。

	駐車場	ホール定員
さくらめいと	450台	1,004名
あすねっと	194台	350名
ピピア	380台	803名

ひのてるまさ  
日野皓正クインテット with  
スペシャルゲスト  
やしろあき くまがいかずのり  
(八代亜紀・熊谷和徳)

とき 9月9日(土) 16:00 開演  
6月8日より発売中  
料金 全席指定 6,000円、U25/1,500円



さどゆたか  
佐渡裕指揮 シエナ・ウインド・  
オーケストラ 《プラスの祭典 2023》

とき 11月4日(土) 15:00 開演

完売御礼



©Takashi Iijima

埼玉交響楽団 秋コンサート

とき 11月26日(日) 14:00 開演

9月25日(月) 発売開始

料金 全席指定 1,000円

※4歳から入場可



ビギン  
BEGINコンサート 2023

とき 9月23日(土・祝) 17:00 開演

完売御礼



熊谷吹奏楽団 第44回 定期演奏会

とき 10月29日(日) 14:00 開演

8月21日より発売中

料金 全席指定 500円、高校生以下  
/100円

※未就学児は膝上鑑賞無料。

鼓童ワン・アース・ツアー 2023  
「翔走 (SHOSO)」

5年ぶりの熊谷公演開催!

とき 12月17日(日) 14:00 開演

9月14日(木) 発売開始

・プレイガイド

料金

全席指定 5,500円、  
U25/1,500円



大里生涯学習センター あすねっと

TEL 0493-36-1122 FAX 0493-39-0066

〒369-0101 津田1-1

休館日 毎週月曜日(祝日の場合は翌日)

昭和の名曲を唄う  
東京大衆歌謡楽団

とき 10月14日(土) 14:00 開演

完売御礼



江南総合文化会館 ピピア

TEL 048-536-6262 FAX 048-536-6377

〒360-0107 千代325-1

休館日 毎週月曜日(祝日の場合は翌日)

ケロポンズ ファミリー  
コンサート in くまがや

ケロポンズといっしょに盛り上がる!

とき 11月12日(日) 14:00 開演

8月10日より発売中

料金 全席指定

2,000円、

小学生以下 /500円

※上演時間約60分

(休憩なし)

※3歳以上有料。2

歳以下、膝上鑑賞

無料。



芸術文化活動助成事業のご案内 三館の各ホール利用料の一部を助成します。申請は、毎年度2月末締切り。(問合せ:さくらめいと)

チケット取扱い ( さくらめいと あすねっと ピピア 全館共通 ) ※お問合せ時にチケットが完売している場合があることをご了承ください。

○財団チケットWeb (事前に会員登録が必要です(無料))

○さくらめいとチケットセンター

TEL 048-532-9090(10:00~17:15 火曜日休み)

○【プレイガイド】表記の公演は、八木橋百貨店・宮脇書店  
行田店でもチケットを購入できます。

○あすねっと・ピピアの公演は、各事務所でもチケット購入可



(公財)熊谷市文化復興財団  
ホームページ

※開場時刻は開演30分前となります。(一部の公演を除く)

※未就学のお子さんはご入場できません。(一部の公演を除く)

※U25:25歳以下が対象。入場時に年齢確認できるものを提示してください。

※公演前後に籠原駅または熊谷駅と会場を結ぶ無料バスを運行します。

※公演内容は変更となる場合があります。

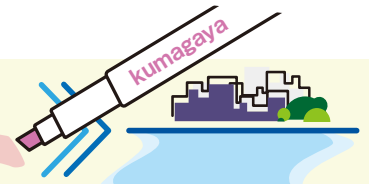

先頭を歩く埼玉のイルドナイツの選手



## 関東一の祇園「熊谷うちわ祭」

7月20日～22日、夏の風物詩「熊谷うちわ祭」が開催されました。4年ぶりに通常に近い形での開催となり、約62万人が集まり盛りだくさん賑わいました。特に、12台の山車・屋台が集結しての叩き合いは勇壮で、熊谷の熱気が戻ってきたことを感じさせてくれました。



写真左から、中澤選手、瀬野選手、金子選手

## 夏の交通事故防止運動の啓発を行いました

7月14日、アルカス熊谷の中澤佑衣選手、ちふれASエルフェン埼玉の瀬野有希選手、埼玉武蔵ヒートベアーズの金子功児選手が熊谷駅で交通事故防止の啓発を行いました。



## 全国大会への意気込みを語りました

7月18日、第41回全日本レディースバドミントン選手権大会に出場が決まった救仁郷洋子選手が市長を訪問しました。



## 姉妹都市提携30周年記念調印式

7月21日、ニュージーランド・インパーカーギル市のノビー・クラーク市長ほか15人の訪問団が熊谷市を訪れ、調印式が執り行われました。今後も親密な交流を行います。



## 全力プレーで頑張ります！

7月25日、第37回全日本小学生男子ソフトボール選手権大会に出場する「久下ドルフィンズ」の選手の皆さんが市長を訪問しました。



## 全国での活躍誓う「熊谷ユース」の選手の皆さん

7月25日、第23回全日本中学生男女ソフトボール大会へ出場する「熊谷ユース」の選手の皆さんが市長を訪問し、大会への抱負を語りました。



## 埼玉武蔵ヒートベアーズ公式戦を熊谷で開催

7月26日、さくら運動公園で埼玉武蔵ヒートベアーズ対読売ジャイアンツ三軍の公式戦が行われ、小林市長が始球式を務めました。

# 熊谷からエールを届けよう！

ラグビーワールドカップ 2023  
パブリックビューイング  
対象試合

9月10日(日) 日本代表 vs チリ代表

10月8日(日) 日本代表 vs アルゼンチン代表

とき いずれも 20 時キックオフ  
ところ 熊谷ラグビー場

熊谷市では、大会を盛り上げるため、『ラグビーワールドカップ 2023 フランス大会パブリックビューイング』を熊谷ラグビー場 A グラウンドで開催します！対象試合は左記 2 試合です。

パブリックビューイングの最新情報は下記コードからご確認ください。熊谷からフランスに向けて『大きなエール』を届けましょう！

◆ スポーツタウン推進課  
TEL 内線 345



市ホームページ



ラグビー  
ぜひ見てね！

スポーツタウン推進課  
アルカス熊谷現役選手  
まつい  
松井 さん

## ラグビー担当がおすすめ！ 試合の見どころはここ！

試合の後半など、肉体的・精神的にきつい時間帯のスクラム。相手チームのスクラムを押し切った時の選手の喜んだ顔は、見ているこちらにも熱くなります！  
最後まで応援を届けましょう！

楽しみです！



スポーツタウン推進課  
菅根田 さん

## Q 読んで当てよう！ 市報クイズ

### 今月の問題

次の〇〇に当てはまる言葉をお書きください。  
犬や猫の平均寿命は 10 年以上。ペットを飼うことは「命の〇〇を持つこと」です。

### アンケート

- Q1 今月号市報の感想をお書きください。
- Q2 取り上げてほしい内容があればお書きください。

**応募方法** ハガキまたは応募フォームに、住所・氏名・年齢・電話番号・今月の問題の回答・アンケートの回答を必ず明記し、9月30日(土)までにご応募ください。(1人につき1通)

※回答がないものは無効となります。

《応募先》〒360-8601 宮町 2-47-1

熊谷市広報広聴課

※当選者の発表は、プレゼント引換券の発送をもって代えさせていただきます。



### 7月号の正解

うちわ

◆応募総数 99 通中 正解 93 通

### 今月のプレゼント

「スプートニク珈琲店」から『お好きなドリンク 1 杯』を 20 人にご提供します！

#### お店の方からひとこと

豆の個性を引き出す独自レシピで焙煎したコーヒーをお楽しみください。

#### 担当者からひとこと

店内はこだわり抜かれた空間と焙煎された珈琲豆の深い香りに包まれ、心穏やかにゆったりとした時間を、お好きなコーヒーと一緒に過ごせます。ぜひお気に入りのコーヒーを見つけてみてください！  
インスタグラム @sputnik\_coffee\_shop

### 【店舗情報】



スプートニク珈琲店

住 所：熊谷市本町 1-35-1

営業時間：火曜日 7:30 ~ 9:30  
水 ~ 金曜日 7:30 ~ 9:30、12:00 ~ 18:00  
土曜日 12:00 ~ 18:00

定休日：月曜日、日曜日



プレゼント例



店舗外観



店舗内観

# 情熱世代 夢追人

## Dream Followers

強く美しいレフェリーを目指して  
桑井 亜乃さん

ラグビーレフェリー、元ラグビー女子日本代表選手  
(アルカス熊谷所属レフェリー)



### ラグビー選手としての歩み

大学生の授業がきっかけでラグビーの世界に飛び込み、アルカス熊谷の一員になりました。それから選手として経験を積み、リオデジャネイロオリンピックに日本代表として

出場することができました。

### レフェリー転向のきっかけ

選手時代の後半は東京オリンピックへの出場を目標に、練習はもちろん、食事にも気をつけるなど、トレーニングを重ねていました。だからこそ、日本代表に選ばれなかった時は本当に悔しい思いをしました。コーチから「これまでの頑張りが見てきた。今日くらいはアイスを食べよう」と声を掛けられ、一緒に食べたアイスの甘さと涙のしょっぱさは今も忘れられません。

ただ、このときの悔しい経験があったからこそ、今の私につながっているのだと思っています。

東京オリンピックが終わった頃に、ラグビー協会の方からレフェリーにならないかと打診がありました。「ラグビー選手としてはやり切った。でも、大好きなラグビーから離れたくない。レフェリーとしてオリンピックに立つ可能性が1パーセントでもあるのなら挑戦したい」と、レフェリーに転向する決断をしました。

### レフェリーとしてもう一度オリンピックへ

現在はレフェリーとしてパリオリンピックのフィールドに立つという夢に向かって、アルカス熊谷や埼玉ワイルドナイツの選手たちと練習し、常に自分にプレッシャーをかけています。

試合では、選手がストレスを感じることのないよう、迷いなく笛を吹く「判断の早さ」を意識しています。自分の意志をしっかりと持ち、グラウンドでは美しい立ち振る舞いを意識して、レフェリーとしての役目を果たしていきたいです。

選手としてもレフェリーとしてもオリンピックに出場するのは、おそらく世界初。持ち前のチャレンジ精神を生かして取り組んでいきます。ラグビータウンの皆さん、応援よろしくお願いします！



試合中の桑井さん

9月の KUMAGAYA ひと

## らく人

埼玉パナソニックワイルドナイツ  
山沢 京平 選手

ポジション：スタンドオフ、フルバック  
身長 / 体重：176 cm・85 kg  
生年月日：1998年8月17日

### ●兄 山沢拓也選手との関係

性格は真逆だけど4つも離れているので仲は良いほうですね、ケンカした記憶はないです。兄がいることもあってワイルドナイツを選んで、今は試合で一緒にプレーすることが目標です。

### ●忘れられない試合

大学3年生の選手権決勝の早稲田戦です。対抗戦では勝利しましたが、決勝で負けました。10番(スタンドオフ)としての役割を果たせず、自分の力不足や経験不足を感じた試合でした。

### ●メンバーに言っていない秘密

涙もろいです。映画とか何回でも泣けま

### RUGBY TOWN KUMAGAYA

す。洋画が好きで、中でもグリーンマイルは6回見て6回泣いています(笑)。

### ●熊谷周辺のおすすめのお店

ご飯屋さんだと加賀谷食堂や亀力(炭火ほるもん・焼肉亀力 行田店)です。亀力は安くてうまいです。他にも百万石はもつ煮がうまいです。

### ●ファンの皆さんへ一言

いつも熱い応援ありがとうございます。これからももっと地域に貢献できるように、個人としてもチームとしても頑張っていきますので、引き続き応援をお願いします。

◆スポーツタウン推進課 ☎ 内線 341

### 人口と世帯

●令和5年8月1日現在(対前月比)

■人口 192,451人(-591) 男 96,309人(-591) 女 96,142人(±0) ■世帯 89,707(-480)

「市報くまがや」9月号は、73,800部作成し、広告料収入を差し引いた印刷・製本に掛かる市の負担は、1部当たり18円です。

熊谷市  
公式  
SNS



X(Twitter)



YouTube



Instagram



クマがら

●発行日 令和5年9月1日 ●発行 熊谷市  
●編集 広報広聴課 〒360-0860 熊谷市宮町一丁目47番地1  
TEL 048-524-1156(直通) FAX 048-520-2870

「市報くまがや」は、毎月1日(原則)に発行し、自治会を通じてお届けします。また、市役所・行政センター・さくらめいと出張所・公民館・駅連絡所などでもお配りしています。インターネットでも「市報くまがや」をご覧いただけます。(URL) <http://www.city.kumagaya.lg.jp/>