

KUMAGAYA

市報くまがや

3



© 熊谷市

2024.MAR

Vol.222

特集

熊谷が紡ぐ桜の物語

肉汁うどんスタンプラリー

市が行う催しについて、手話通訳が必要な方は、各担当課にお問い合わせください。

「市の花」として古くから熊谷の人々に親しまれている桜。今月の特集では「熊谷桜堤」の歴史や、さくらのまち熊谷を盛り上げる市民活動を紹介します。

熊谷が紡ぐ

桜の物語

Sakura Memory

私たちが暮らす熊谷のまちは、「さくらのまち熊谷」と呼ばれ、市内には多くの桜の名所があります。特に荒川の河川敷にある「熊谷桜堤」は、熊谷の春を象徴するシンボルであり、その美しさを一目見ようと多くの観光客が訪れる場所です。

この熊谷堤の桜には、古くからの歴史があることをご存じですか？桜と共に紡がれてきた物語を感じながら、現代に生きる私たちもまた、新しい物語を紡いでいきましょう。

◆商業観光課 TEL 内線312

©takephoto.official



熊谷を代表する桜の名所 「熊谷桜堤」

熊谷を流れる関東二大河川の一つ、荒川。この荒川の洪水から熊谷のまちを守るために築かれた堤防を、人々は親しみを込めて「熊谷桜堤」と呼びます。

春には熊谷堤に植えられたソメイヨシノの花が満開となり、堤に上ると上流から下流まで約2キロメートルに渡る、見事な桜並木を見渡すことができます。この桜並木は「熊谷桜堤」と呼ばれ、平成2年（1990）に日本さくら名所の会から「日本さくら名所100選」の一つとしても選ばれています。

受け継がれてきた 「桜の名所」の歴史

現在の「熊谷桜堤」につながる桜の歴史は江戸時代までさかのぼり、宝暦2年（1752）の町絵図には、石上寺付近に「熊谷桜」の文字が書かれています。

この時代の熊谷堤（旧堤）は、現在よりも熊谷駅に近い位置にありました。当時の歴史をたどると、桜の歌が刻まれた歌碑や俳句などが残っており、この時代の旧堤の桜が人々に愛されていたことがうかがえます。

旧堤の桜は、荒川の氾濫や時代の変化によって衰退を余儀なくされましたが、明治時代に入ると熊谷町（後の熊谷市）の有力者らが、熊谷駅付近や旧堤に桜を植えたことから「桜の名所」としての復活を果たします。そして大正時代に全盛期を迎えた旧堤の桜は、その美しさを一目見ようと、東京から臨時列車が運行されるほどだったと言います。

その後、昭和29年（1954）に現在の位置に新たな熊谷堤（新堤）が完成しました。この場所には旧堤を凌ぐほどの桜の木が植えられ、「桜の名所」は人々の思いと共に「熊谷桜堤」へと引き継がれていったのです。

今年の桜を記録して 熊谷の魅力として発信しよう

市内では「さくらのまち熊谷」の名のとおり、熊谷桜堤以外にも様々な場所で桜を楽しむことができます。桜と青い空が織りなす美しい風景や、卒業・入学の記念写真を撮影したり、風に揺れる花々、桜にはしゃぐ我が子を動画に残したりと、普段写真や動画を撮らない方も、思わずカメラを手にしてしまう時期ではないでしょうか。そんな写真はぜひ「#kumacitygram」をつけて、熊谷の魅力としてInstagramに投稿を。

市では、「#kumacitygram」や「#kumagayareel」が付けられた素敵な投稿を市公式アカウントでご紹介しています。皆さんの、思わず撮ったお気に入りの瞬間を、記念に残る思い出を、ぜひ、ハッシュタグをつけて教えてください。





次の時代へと桜をつなぐ さくらのまち熊谷での市民活動

熊谷の新たな名所 小江川1000本桜

熊谷市の江南地域にある小江川地区では、市民活動団体による里山再生事業の一環として、15年前から「小江川1000本桜事業」が行われています。

この活動の始まりは、里山の荒廃が放置され、かつての風景が失われたことから、住民総意の活動として始まりました。活動は荒廃地を切りひらきながら、毎年100本の桜の苗木を植栽し、10年かけて1000本の桜を植えるというものです。15年目の現在は、熊谷で春の里山を楽しむハイキングコースとして生まれ変わっています。



市ホームページ

「熊谷桜」を通じた まちの活性化と交流

平成2年に熊谷桜堤が「日本さくら名所100選」に選ばれたことを機に発足した「桜ファンクラブ」は、当時幻の桜となっていた、熊谷の名を持つ「熊谷桜」を探し出して市内に植樹し、接ぎ木講習会や植樹活動

を行いながら歴史ある「熊谷桜」を殖やす活動を続けています。

また、平成26年からは東日本大震災復興支援として直美公の子孫が多く住む宮城県気仙沼市に「熊谷桜」を届ける活動を行い、これまで379名の参加者で924本もの熊谷桜を嫁入りさせ、桜を通じた支援と交流を続けています。



1. 石上寺「熊谷桜」
2. 熊谷桜堤
3. 石上寺
4. 小江川1000本桜
5. 妻沼聖天山
6. 桜ファンクラブ活動の様子

今年の桜巡りを計画しよう！

今年の桜巡りを計画する際には、市役所本庁舎や、各行政センターで配布している左記のパンフレットをご覧ください。

熊谷桜堤の歴史について詳しく書かれているほか、市内の桜スポットも紹介しています。パンフレットの内容は、市ホームページでもご覧いただけます。



熊谷さくら祭り

「さくら」のまち熊谷」では、毎年桜の開花に合わせて「熊谷さくら祭」を開催しています。

とぎ 3月下旬～4月上旬
ところ 熊谷桜堤

桜並木の下で出店のにぎわいを楽しむだけでなく、熊谷桜堤に咲く約500本の桜は、土手が上がれば目の前で満開の桜を楽しむことができ、遠くを眺めれば、荒川の堤防に沿って奥行のある桜並木を感じることができます。また、夜桜のライトアップもあるため、仕事帰りなどに立ち寄るのもおすすめです。

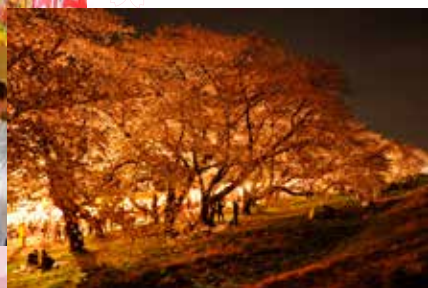

※ 開花状況などにより開催期間が変更

または中止となる場合があります。

※ 荒川公園南側の道路は、交通規制があります。

※ 河川敷内の駐車場は、周辺道路の混雑緩和のため有料となる日があります。（駐車台数に限りがありますので、公共交通機関をご利用ください）

※ 詳しくは、左記ホームページからご確認ください。

◆ (一社) 熊谷市観光協会
TEL 0485946677

熊谷の桜に関連したグッズも盛りだくさん

熊谷市観光協会では、熊谷の桜に関連したグッズを数多く取り扱っています。この春、大切な人への贈り物や、自分へのご褒美に桜グッズはいかがですか？詳しくは左記コードをご覧ください。

◆ (一社) 熊谷市観光協会
TEL 0485946677



「買えるくまがやONLINE」
ホームページ



R6. 3/7
~ 5/7

肉汁うどんスタンプラリー

NIKUJIRU UDON STAMP RALLY

昨年からさらに進化！ スタンプラリーを楽しもう！

今年のスタンプラリーは、近隣市町のうどん店も参加し、熊谷から「うどん文化」を広めていく取組だけでなく、昨年、私たち観光協会が発行した冊子「KUMAGAYA NIKUJIRU UDON SPERIT」の続編や、さらに充実した景品の数々、参加方法の多様化など、うどんファンになること間違いなしのスタンプラリーです。

スタンプラリー終了後には、「ファンミーティング」という、うどんファンがつながるイベントも企画しますので、ぜひ注目ください！

観光協会に聞く！

今年の肉汁うどんスタンプラリーのポイント

スマートフォンを使った「デジタルタイプ」の併用で当選率アップ

昨年のスタンプラリーは紙で発行された「パスポートタイプ」のみでしたが、今年はスマートフォンでもスタンプ集めが楽しめる「デジタルタイプ」を用意しました。この「デジタルタイプ」は、熊谷市の公式LINE「クマぶら」を入口として参加することができます。詳しくは左記ホームページをご覧ください。

◆(一社)熊谷市観光協会
TEL 048-594-6677

肉汁うどんスタンプラリー

全国に発信するポテンシャルを持った熊谷の「うどん文化」。その魅力を多くの人に知ってもらうため、今年は近隣市町のうどん店も巻き込み、スタンプラリーが開催されます。

スタンプラリーを通じて、みなさんも熊谷の「うどん文化」を感じてみませんか？
◆商業観光課 TEL 内線 312

期間

令和6年
3月7日(木)~5月7日(火)

参加店舗

27 店舗
(市内 19 店舗、市外 8 店舗)

熊谷から「うどん文化」を発信！

熊谷市では、2017年から2019年までの3年間、熊谷スポーツ文化公園で開催された「全国ご当地うどんサミット」のレガシーとして、熊谷市観光協会と協働で「うどん文化」の普及・促進に取り組んでいます。



熊谷市観光協会
ホームページ



クマぶら



第25回 全国高等学校選抜 ラグビーフットボール大会

第24回大会決勝戦 東福岡高等学校（福岡）対 桐蔭学園高等学校（神奈川） 写真提供：オールスポーツコミュニティ

全国の強豪が熊谷に集結!!

全国から32チームが出場する「全国高等学校選抜ラグビーフットボール大会」が今年も熊谷スポーツ文化公園熊谷ラグビー場で開催されます。

とき 3月22日(金)～30日(土)

入場料 準々決勝、準決勝、決勝のみ一般1,500円、高校生500円、中学生以下無料

◆スポーツタウン推進課 ☎内線 341

交通案内

JR熊谷駅からバス利用

○葛和田行き「赤城神社」下車、徒歩10分

○くまがやドーム行き「ラグビー場入口」

下車、徒歩10分

※試合開催中は、熊谷駅から

臨時バスも運行します。

ゆうゆうバス利用(グライダー号)

「スポーツ文化公園」下車

公園内駐車場利用(約1,200台)



第25回 全国高等学校選抜ラグビーフットボール大会トーナメント表 (※試合時間は1試合30分ハーフ)

会場：熊谷スポーツ文化公園
 A：熊谷ラグビー場 A グラウンド
 B：熊谷ラグビー場 B グラウンド
 C：熊谷ラグビー場 C グラウンド
 D：熊谷ラグビー場 西グラウンド

試合開始時刻
 ① 9:30
 ② 10:45
 ③ 12:00
 ④ 13:15
 ⑤ 14:30
 ⑥ 15:45

決勝

3/30(土)

準決勝

3/28(木)

準々決勝

3/26(火)

3/24(日)

3/23(土)

3/24(日)

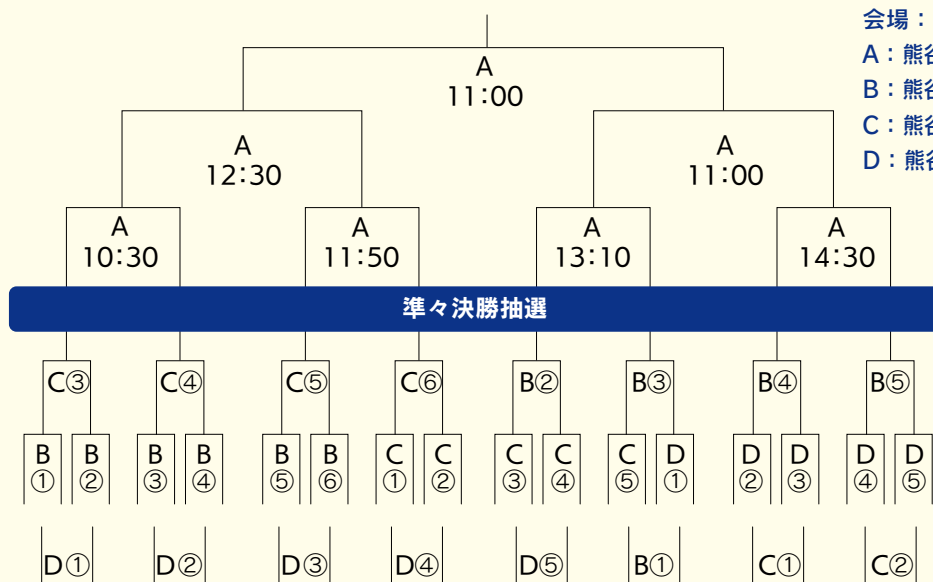



第30回 選抜高校女子サッカー大会 「めぬまカップ」in 熊谷

第29回大会決勝戦 大阪桐蔭高等学校（大阪）対 十文字高等学校（東京）

未来の“なでしこ”たちにご声援を

全国大会上位チームを含む43チームによる女子高校生のサッカー大会が開催されます。

◆スポーツタウン推進課 TEL 内線 345

	とき	ところ
開会式	3/25(月)15:00～	熊谷スポーツ文化公園陸上競技場
予選リーグ	3/26(火)・27(水) 10:00～16:00	熊谷スポーツ文化公園、 利根川総合運動公園サッカー場
順位別 トーナメント	3/28(木)9:00～16:00	
	3/29(金)9:00～15:00	
閉会式	3/29(金)15:00～	熊谷スポーツ文化公園陸上競技場

会場案内図

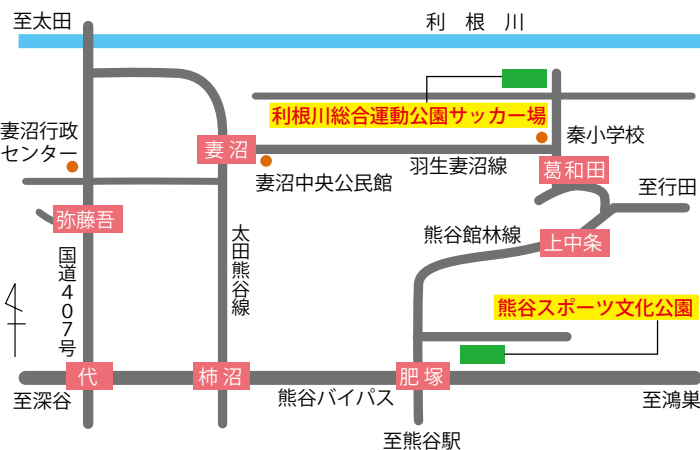

交通案内

JR熊谷駅からバス利用

○熊谷スポーツ文化公園：くまがやドーム行き「くまがやドーム」

下車、または犬塚行き「陸上競技場入口」下車

○利根川総合運動公園サッカー場：葛和田行き「葛和田」下車

No	高校名(県名)
1	帯広大谷高等学校(北海道)
2	常盤木学園高等学校(宮城県)
3	鶴岡東高等学校(山形県)
4	尚志高等学校(福島県)
5	高崎健康福祉大学高崎高等学校(群馬県)
6	県立伊勢崎清明高等学校(群馬県)
7	市立太田高等学校(群馬県)
8	県立太田女子高等学校(群馬県)
9	県立幕張総合高等学校(千葉県)
10	千葉明德高等学校(千葉県)
11	拓殖大学紅陵高等学校(千葉県)
12	十文字高等学校(東京都)
13	都立飛鳥高等学校(東京都)
14	文京学院大学女子高等学校(東京都)
15	成立学園高等学校(東京都)
16	都立杉並総合高等学校(東京都)
17	日本体育大学桜華高等学校(東京都)
18	湘南学院高等学校(神奈川県)
19	県立大和高等学校(神奈川県)
20	横浜翠陵高等学校(神奈川県)
21	県立藤沢清流高等学校(神奈川県)
22	福井工業大学附属福井高等学校(福井県)
23	松商学園高等学校(長野県)
24	帝京大学可児高等学校(岐阜県)
25	桐陽高等学校(静岡県)
26	磐田東高等学校(静岡県)
27	聖カピタニオ女子高等学校(愛知県)
28	豊川高等学校(愛知県)
29	至学館高等学校(愛知県)
30	安城学園高等学校(愛知県)
31	三重高等学校(三重県)
32	大阪桐蔭高等学校(大阪府)
33	追手門学院高等学校(大阪府)
34	星翔高等学校(大阪府)
35	広島文教大学附属高等学校(広島県)
36	県立熊谷女子高等学校(埼玉県)
37	埼玉栄高等学校(埼玉県)
38	県立久喜高等学校(埼玉県)
39	花咲徳栄高等学校(埼玉県)
40	正智深谷高等学校(埼玉県)
41	県立松山女子高等学校(埼玉県)
42	県立南稜高等学校(埼玉県)
43	本庄第一高等学校(埼玉県)

令和6年度版の熊谷市くらしのカレンダーができました

家庭ごみの出し方、救急・防災ガイド情報などを掲載した令和6年度版の「熊谷市くらしのカレンダー」は、自治会を通してお配りしました。下記の窓口でもお配りしていますので、ぜひご利用ください。

また、市ホームページにも掲載していますので、下記コードからご確認ください。

配布場所 市役所本庁舎、各行政センター、消防本部、水道庁舎、さくらめいと出張所、各公民館、熊谷・籠原駅連絡所など



◆広報広聴課 TEL 内線 212 市ホームページ

第34回熊谷さくらマラソン大会に伴う交通規制のお知らせ

3月17日（日）は交通規制（8:30～12:30頃）を実施します **雨天決行**

皆様のご協力をお願いします。大会当日は、現場警察官と役員の指示に従ってください。また、安全のため路上駐車はご遠慮ください。路線バスは運行しています。

※詳しくは、右記コードからご確認ください。

◆スポーツタウン推進課 TEL 内線 345



熊谷さくらマラソン大会ホームページ



コース略図

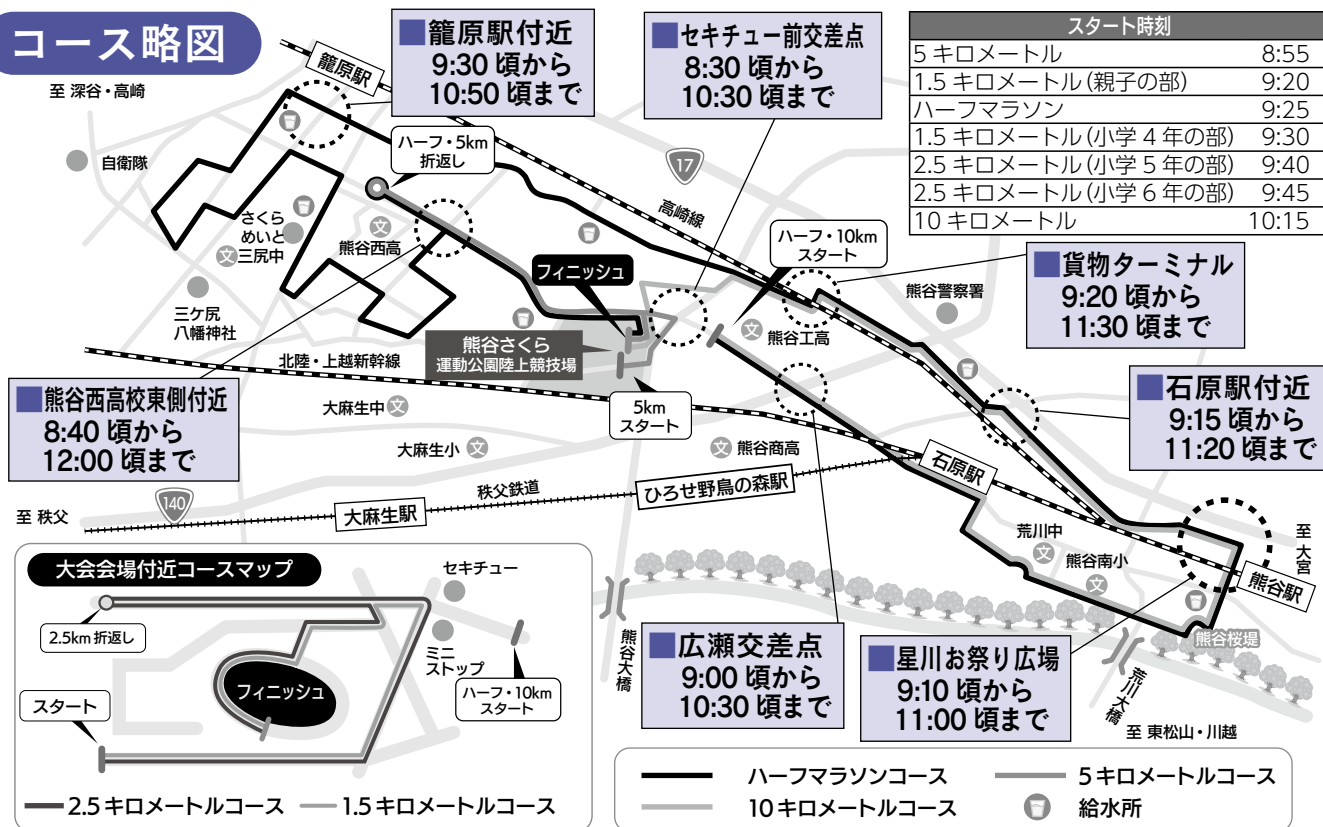

犬の登録・集合狂犬病予防注射 は飼い主の義務です！

生後91日以上の子犬の飼い主は、毎年1回予防注射を受けさせましょう。

料金（新規登録の犬の場合）

狂犬病予防注射料 2,950円

注射済票交付手数料 550円

登録手数料 3,000円

合計 6,500円

※登録済みの場合、登録手数料は不要

注意事項

○登録済みの犬の飼い主に送付の通知を必ず持参してください。

○通知の記載事項に変更がある場合、当日申し出てください。

○治療中などの理由で注射が心配な場合、事前にかかりつけの獣医師へご相談ください。

○令和6年度から日時を大幅に変更しています。よくご確認の上、ご来場ください。

○最終日の4月20日（土）は、中央公園および各行政センターで実施します。

○集合注射を受けられなかった場合は、必ず動物病院で注射を受けさせていただきます。

※詳しくは、右記コードからご確認ください。



市ホームページ

犬に関する相談・問合せ

◆県 熊谷保健所生活衛生課 担当

☎048-523-2811

犬の登録や死亡・変更

◆環境推進課（江南庁舎）

☎048-536-1565

◆妻沼行政センター地域振興係

	とき	ところ
4/11(木)	9:20 ~ 10:35	勤労青少年ホーム
	11:20 ~ 12:20	久下公民館
	13:50 ~ 14:50	成田公民館
	9:15 ~ 10:30	中央公園(第1回)
	11:00 ~ 12:00	肥塚公民館
	13:30 ~ 14:30	上之公園
12(金)	9:30 ~ 10:30	伊奈利神社(原島) 籠原公民館
	11:00 ~ 11:45	大幡公民館 新堀公民館
	13:20 ~ 14:20	中条農村センター 別府第二公園
15(月)	9:20 ~ 9:50	雀宮第二公園
	10:20 ~ 10:50	東公園(銀座三丁目)
	11:15 ~ 12:00	東部体育館跡地
	13:45 ~ 14:30	大幡公園
	9:30 ~ 10:00	氷川神社(弥藤吾)
	10:30 ~ 11:00	妻沼公民館(聖天山境内)
	11:30 ~ 12:00	男沼公民館
16(火)	9:30 ~ 10:30	奈良公民館
	11:10 ~ 12:10	別府公民館
	13:40 ~ 14:40	玉井公民館
	9:30 ~ 10:30	荒川神社(見晴町)
	11:00 ~ 12:00	曙・万平町自治会館
	13:30 ~ 14:30	吉岡公民館
17(水)	9:30 ~ 10:00	文殊寺(野原)
	10:30 ~ 11:15	江南コミュニティセンター(成沢)
	11:45 ~ 12:30	江南農業研修センター(板井)
	14:00 ~ 14:45	江南行政センター(第1回)
	9:15 ~ 9:45	小島公民館
18(木)	10:20 ~ 10:50	太田公民館
	11:30 ~ 12:00	長井公民館
	9:30 ~ 10:30	大里行政センター(第1回)
	11:00 ~ 11:30	玉作集会所
	13:00 ~ 14:00	大里ふれあいセンター(船木台)
	9:15 ~ 10:00	市立日向集会所
	10:20 ~ 10:50	老人憩の家めぬま荘
11:20 ~ 11:50	妻沼中央公民館	
19(金)	9:30 ~ 10:00	久保島自治会館
	10:30 ~ 11:00	大麻生公民館
	11:35 ~ 12:20	徳蔵寺(拾六間)
	13:50 ~ 14:35	三尻公民館
20(土)	9:00 ~ 10:00	妻沼行政センター
	10:50 ~ 12:05	中央公園(第2回)
	13:50 ~ 14:35	大里行政センター(第2回)
	15:15 ~ 16:30	江南行政センター(第2回)

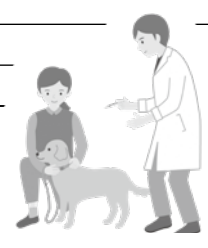

引越しシーズンにおける窓口混雑緩和にご協力ください

3、4月は引越しシーズンのため、窓口の混雑が予想されます。各窓口の取扱業務は下表をご参照ください。また、来庁が不要となるマイナンバーカードなどを使用した手続は以下のとおりです。

各窓口の取扱業務

届出書・申請書・証明書の種類		市民課・行政センター	さくらめいと出張所	駅連絡所
戸籍関係	出生届、婚姻届、死亡届など	○	○	—
住民異動関係	転入届、転出届、転居届など	○	○	—
印鑑登録関係	印鑑の登録や廃止の申請	○	○	—
証明書	戸籍謄本・抄本等の交付	○	○	○
	住民票の写し等の交付	○	○	○
	印鑑登録証明書の交付	○	○	○
	所得証明書、評価証明書など	○	—	—
その他	埋・火葬許可証など	○	○	—

※大里・江南行政センターは平日のみ。

※妻沼行政センターの土曜日の開庁時間8:30~12:30、住民異動関係の届出不可。

※駅連絡所は平日のみ。戸籍の広域交付不可。7:00~8:30と17:15~20:00は、諸証明書の即時交付不可。

※さくらめいと出張所は日曜日・火曜日・祝日以外の取扱い。マイナンバーカードを使用した届出不可。土曜日は、住民異動関係の届出不可、戸籍関係の届出は預かりのみ。

マイナンバーカードやスマホ用電子証明書を使用してできること

●各種証明書の取得（有料）

コンビニエンスストアに設置されたマルチコピー機で、以下の証明書が取得できます。

- ・住民票の写し ・住民票記載事項証明書 ・印鑑登録証明書 ・戸籍全部（個人）事項証明書
- ・戸籍の附票の写し ・市民税県民税所得・課税（非課税）証明書

●オンラインによる転出届出（来庁不要）

窓口へ行かずにパソコンやスマートフォンで転出届出を行うことができます。※転入は来庁が必要です。海外への転出など来庁が必要な場合があります。

◆市民課 ☎内線267、269、270 ◆各行政センター市民担当係

◆さくらめいと出張所 ☎048-594-8135

◆熊谷駅連絡所 ☎048-521-7555 ◆籠原駅連絡所 ☎048-532-3007

母子家庭等自立支援給付金 制度をご活用ください

母子家庭の母と父子家庭の父の雇用の安定と就業の促進を図るため、次の給付金を支給します。
※各給付金には、所得制限などがありますので、事前に下記へご相談ください。

◆こども課 ☎内線292

母子家庭等自立支援教育訓練給付金

指定教育講座を受講し修了したときに、経費の60パーセント（限度額160万円）を支給します。（1万2,000円に満たない場合は不支給）また、雇用保険法による一般教育訓練給付金などを受給している方は、経費の60パーセント相当額との差額を支給します。

母子家庭等高等職業訓練促進給付金

対象となる資格を取得するために、養成機関などで原則1年以上修業する場合に、修業全期間（上限4年）を対象に訓練促進給付金を支給します。

対象の資格 看護師、准看護師、介護福祉士、保育士、理学療法士、作業療法士など

支給額 月額10万円（市民税非課税世帯）、月額7万500円（市民税課税世帯）

※修業期間の最後の12か月間は支給額をそれぞれ4万円上乗せします。

訓練促進給付金の受給者が養成機関などを修了した場合、修了支援給付金を支給します。

支給額 5万円（市民税非課税世帯）
2万5,000円（市民税課税世帯）

軽自動車・バイク・トラクターなどの手続

軽自動車税（種別割）は、毎年4月1日現在の所有者（納税義務者）に課税されますが、年度の途中で廃車や譲渡をした場合でも、納税通知書記載の金額を全額納めていただく必要があります。

※軽自動車などの取得や廃車、名義変更、所有者の住所などの登録内容に変更があるときは手続が必要となります。また、所有者が他の市区町村へ転出または死亡したときは、市民税課へご連絡ください。

※二輪車（125ccを超えるもの）や軽自動車（三・四輪車）について、県外で手続をした場合は市民税課への税申告（税止め）の手続が必要です。



◆市民税課 ☎内線 245

車種	届出先・手続場所
熊谷市交付ナンバーの車両（合併前の旧町分を含む） ○原動機付自転車（125cc以下のもの） ○小型特殊自動車（農耕作業用・特殊作業用）	市民税課（本庁舎2階北側5番窓口） ☎内線245
検査登録事務所交付ナンバーの車両 ○小型特殊自動車（大型農耕用トラクター熊谷99め など） ※この車両は右記①②の2か所へ届出が必要です。	①市民税課（本庁舎2階北側5番窓口） ☎内線245
	②埼玉運輸支局熊谷自動車検査登録事務所 ☎050-5540-2027（音声ガイダンス）
二輪車（125ccを超えるもの）	埼玉運輸支局熊谷自動車検査登録事務所 ☎050-5540-2027（音声ガイダンス）
軽自動車（三・四輪車）	軽自動車検査協会埼玉事務所熊谷支所 ☎050-3816-3112（音声ガイダンス）

市税などの課税基準日など

税目	課税基準日など	問合せ先
市民税・県民税（個人住民税）	その年の1月1日現在の住所地で課税されます。 【例】5月に熊谷市から転出される場合は、令和6年度の市民税・県民税（個人住民税）は1年度分を熊谷市で課税するため、転出先の市区町村では課税されません。なお、令和6年度の市民税・県民税は、令和5年中（令和5年1月1日～12月31日）の所得を基に算出します。	市民税課（本庁舎2階北側4番窓口） ☎内線246、247
軽自動車税（種別割）	その年の4月1日現在の所有者に（納税義務者）課税されます。 【例】4月2日に廃車や譲渡（名義変更）の手続をしても、令和6年度の税金は納める必要があります。	市民税課（本庁舎2階北側5番窓口） ☎内線245
固定資産税 都市計画税	その年の1月1日現在の登記簿上の所有者に課税されますが、家屋が未登記の場合、家屋補充課税台帳に所有者として登録されている方に課税されます。 【例】令和6年5月に売買をして所有権が移転しても、1月1日現在の登記簿上の所有者が、令和6年度の納税義務者です。	資産税課（本庁舎2階北側6番窓口） ☎内線250（土地） ☎内線252（家屋）
国民健康保険税	国民健康保険に加入している月数により、月割りで課税されます。 【例】国民健康保険加入の方が、6月に熊谷市から転出する場合は、2か月分（4月～5月分）を納め、9月に熊谷市に転入する場合は、7か月分（9月～翌年3月分）を納める必要があります。 ※世帯主が国民健康保険の資格がない場合でも、世帯内に国民健康保険加入の方がいる場合、世帯主が納税義務者になります。 ※社会保険等への加入・脱退により国民健康保険資格に異動が生じるときは、右記へお届けください。	保険年金課（本庁舎1階） ☎内線248（国保税） ☎内線279（国保資格） 各行政センター 市民担当係

◆納税課 ☎内線 259、260（税納付に関する事） ◆各行政センター市民担当係

あなたの温かい声かけが大切ないのちを守ります



3月は「自殺対策強化月間」です。

身近な人の様子がいつもと違い元気がないなど、気になることがあったら、まずはやさしく声をかけてください。周囲の人の気付きと温かな言葉が大切ないのちを支えます。

悩んでいる人は孤独感があり、悩みを自ら話せない場合も少なくありません。温かい声かけは、悩んでいる人に安心感を与え、悩みを相談して良いのだと思うきっかけともなる大切なアプローチになります。「よく眠れている?」「疲れていない?」など、声かけから始めましょう。

周囲の人が悩んでいる人の話を温かく聴くことで、その人は安心することができます。自分のことを思ってくれる人の存在を感じるだけでも、一つの支援になります。



保健センターでは、メンタルヘルスの不調を感じている方に、保健師が専用電話でお受けする『メンタルヘルス相談』を行っています。電話または右記コードからお申込みください。

専用電話 ☎080-4418-4610（土・日曜日、祝日を除く、9:00～16:00）

費用 無料

◆熊谷保健センター ☎048-526-5737



電子申請・
届出サービス

ゆうゆうバスについて

ゆうゆうバスのバスマップと時刻表を改正します

4月1日より、従来からのバス運転士不足に加え、バス運転士などの働き方改革により、現行の時刻表を維持できなくなることを理由に、バスマップと時刻表を改正します。

※詳しくは、右記コードからご確認ください。



市ホームページ



Google マップでゆうゆうバスの情報が検索できます

Google マップの乗換案内にゆうゆうバスの情報が反映されるようになりました。交通事情を反映したリアルタイムの遅延情報も確認できます。

※詳しくは、右記コードからご確認ください。



市ホームページ

ゆうゆうバスの運行状況や混雑状況を確認できるようになりました

バスロケーションシステム「BusGO!」に、現時点のバスの位置のほか、乗車状況に応じて「やや混雑」、「混雑」と表示される機能を追加しましたのでご活用ください。

※詳しくは、右記コードからご確認ください。



BusGO!

◆企画課 ☎内線528

市政情報

INFORMATION

土曜開庁

※詳しくは、下記コードからご確認いただくか、左記へお問い合わせください。



市ホームページ

◆企画課 TEL 内線216

4月1日から市役所の組織の一部が変わります

係の廃止

○広報広聴課の広報広聴係と都市交流係を廃止
シティプロモーションの推進体制の強化のため、係制を廃止し、事務の効率化を図ります。

◆企画課 TEL 内線216

交通ルールを守って交通事故ゼロへ!

昨年1年間に市内で発生した交通事故による死者数は4人で、前年より2人増加しました。人身事故件数は、前年より12件多い481件、負傷者数は3人多い603人、物件事故件数は172件多い4713件でした。



人身事故の原因は安全不確認が全体の3割、前方不注意(脇見など)が全体の2割を占めています。運転者の皆さんは、交通ルールを守り、思いやりとゆとりを持った運転をしましょう。歩行者、自転車利用者の皆さんは、道路を横断する際、信号機や横断歩道のある場所から渡り、斜め横断はやめましょう。

◆安心安全課 TEL 内線334

修理の必要な道路照明灯・防犯灯を見つけたときは

道路照明灯
暗くなっても点灯しない場合や、昼間も点灯している場合は修理が必要で、見つけたときは、左記へお知らせください。



防犯灯

◆維持課 TEL 内線541

防犯灯は、原則自治会が設置・管理しています。点灯しない防犯灯を見つけたら、まずは自治会にご確認ください。※市では自治会に対し、設置費と維持管理費を補助していません。新しく設置を希望される場合は、自治会に相談してください。なお、「熊谷市防犯灯」と表示のあるものは、電柱番号と近くの地番を左記へお知らせください。

◆安心安全課 TEL 内線339

◆各行政センター地域振興係

固定資産縦覧帳簿の縦覧

対象 固定資産税(土地または家屋)の納税者、同一世帯の親族、納税管理人、相続人、委任状持参の代理人など
とき 4月1日(月)～5月31日(金)(土・日曜日、祝日を除く8時30分～17時15分)
ところ 資産税課(本庁舎2階)
費用 無料

縦覧帳簿に記載される事項
【土地価格等縦覧帳簿】所在、

地番、地目、地積、評価額
【家屋価格等縦覧帳簿】所在、家屋番号、種類、構造、床面積、評価額
※固定資産課税台帳(名寄帳)は、左記または各行政センターで閲覧できます。

◆資産税課 TEL 内線254



道の駅めぬま

◆施設管理事務所 TEL 048-567-1212 (弥藤吾720)

	めぬま (レストラン・物産・花)	農産物直売所
電話	048-567-1187	048-588-0090
休館日	3/6(水)	—
開設時間	10:00~17:00 (土・日曜日、祝日は 9:30~17:00)	9:00~17:00

※営業日時は変更になる場合があります。

アグリパーク

フリーマーケット 3/10(日)・23(土) 9:00~
雑貨・衣類などのフリーマーケット

めぬま

ガーデニング講習会 3/16(土)

(予約 TEL 048-567-1187)

- ①10:30~ハンギングバスケット
- ②14:00~寄せ植え

定員 各20人(先着順) 費用 各3,000円



※来場の方から順次始めていただくことがあります。

家庭から一度に多量の
ごみを出すときは

多量のごみを出すときは、次の施設へ直接搬入するか、市の許可を受けた業者に依頼して処理をしてください。



燃えるごみ・紙資源

とき 月～金曜日（祝日も搬入できません） 8時30分～16時30分（閉門）

費用 家庭ごみは50キログラム以下は無料（50キログラム超は10キログラムにつき10円）

熊谷衛生センター

TEL 048-5332-2021

江南清掃センター

TEL 048-5336-5745

燃えないもの

とき 月～金曜日（祝日も搬入できません） 9時～12時、13時～16時（閉門）

搬入できるもの カン、ビン、ペットボトル、不燃ごみ、粗大ごみ

費用 家庭ごみは10キログラムにつき10円

一般廃棄物最終処分場

TEL 048-5333-4046

処理業者へ依頼する

熊谷市一般廃棄物処理業許可業者へ直接お問い合わせください。（処理費用は有料）
 ※業者が不明な場合、左記へお問い合わせください。

環境推進課（江南庁舎）

TEL 048-5336-1549

環境美化センター

TEL 048-5247-121

熊谷駅正面口（北口）の
車両混雑緩和にご協力
ください

熊谷駅正面口（北口）にある駅前広場のスペースは、路線バスやタクシーなど公共交通機関の利用を優先しています。

一般車両による熊谷駅の送迎は、東口（ティアラ口）駅前広場またはティアラ21駐車場（30分間無料）をご利用ください。

都市計画課（大里庁舎）

TEL 0493-394814



人生の節目には年金の届出を！

20歳から60歳になるまでの40年間は全員が国民年金に加入します。職業などにより加入の種別は、第1号被保険者（自営業者・学生など）、第2号被保険者（会社員や公務員）、第3号被保険者（会社員等の被扶養配偶者）の3つに分かれます。結婚や就職などにより加入の種別が変わるときは、年金の届出が必要です。

こんなとき	どうする	届出先
国民年金に加入する		
20歳になったとき	国民年金に加入する（既に会社等に勤めていて厚生年金等に参加中の方は除く）	第1号被保険者→届出不要 第3号被保険者→配偶者の勤務先
会社を退職したとき	国民年金に加入の手続をする（被扶養配偶者であった方も同様） ※	保険年金課 各行政センター
結婚や退職等で配偶者の扶養に入ったとき	第3号被保険者への種別変更の手続をする	配偶者の勤務先
配偶者の扶養から外れたとき	第3号被保険者から第1号被保険者への種別変更の手続をする ※	保険年金課 各行政センター
配偶者が会社を変わったとき	引き続き第3号被保険者となる手続をする	配偶者の新しい勤務先
国民年金保険料の納付・免除		
こんなとき	どうする	届出先
口座振替を開始（変更）・辞退するとき	口座振替納付（変更）申出書等を提出する	銀行・ゆうちょ銀行・農協・信用金庫・信用組合・労働金庫・熊谷年金事務所
クレジットカード納付を開始（変更）・辞退するとき	クレジットカード納付（変更）申出書等を提出する	熊谷年金事務所
納付書を紛失したとき	納付書の再発行を申し出る	熊谷年金事務所
保険料の免除を申請したいとき	全額免除、4分の3免除、半額免除、4分の1免除または納付猶予の申請をする ※	保険年金課 各行政センター
学生納付特例の申請をしたいとき	学生納付特例の申請をする（学生証または在学証明書が必要） ※	熊谷年金事務所

※マイナンバーカードをお持ちの方はマイナポータルから電子申請ができます。

◆保険年金課 ☎内線277 ◆各行政センター市民担当係

◆熊谷年金事務所 ☎048-522-5012（音声案内2番のあと2番）

令和6年度市町村交通災害共済 加入申込受付中！

詳しくは市ホームページへ。

◆安心安全課

TEL 内線2885

子ども100番の家



熊谷市PTA連合会・熊谷市熊谷署

店先や玄関などに黄色いプレートを掲げている「子ども110番の家」は、子どもたちが身の危険を感じたときに、保護や救護を求めるところができる緊急避難所です。現在約1700軒に設置されています。

ご協力いただける個人・事業者の方は、最寄りの小学校または中学校へお問合せください。

◆ごども課 TEL 内線2555

「コバトンベীগフト」をお贈りします

対象 市内在住の令和5年4月1日以降に生まれた子どもがいる世帯

内容 1万円相当のギフト（赤ちゃん用品、食品など）

申請期限 子どもの1歳の誕生日の前日まで

申請方法 出生届提出時に配付されるチラシの2次元コードから申請

ドから申請

問合せ先 生協パルシステム

埼玉受付センター

TEL 0120-860-678

（月～金曜9時～20時）

※詳しくは、

下記コード

からご確認

ください。

◆ごども課

TEL 内線289



県ホームページ



人生記念樹の頒布

対象 市内在住の方（必ず市内に植樹してください）

樹種 ①モチノキ、②モッコク、③キンモクセイ、④ハナミズキ（赤または白）、⑤ライラック、⑥シマトネリコ、⑦ブルーベリーの中から選択（上限3本、申込多数の場合は抽選）

費用 ①～⑤は1本1000円、⑥・⑦は1本2000円

申込み 市民課などの窓口にある申込用紙、ハガキ、FAX、Eメールまたは電子申請

◆建築審査課（大里庁舎）
 TEL 04933394809

届出サービスで記念名・樹種と本数・住所・氏名・電話番号を明記し、4月10日（水）までに左記へ。

◆公園緑地課（大里庁舎）

TEL 04933394806

FAX 04933395603

TEL 04933395603

メール koenryokuchi【アットマーク】city.kumagaya.jp

建物の完成時には
 工事完了検査を受けましょう

建築主には、建物などの完成時に、その日から4日以内に「完了検査」の申請が義務付けられています。

検査の結果、建築基準法などに適合している場合は、建築主に「検査済証」が交付されます。また、現在建築中の建物などは、建築確認申請に記載された「工事完了予定年月日」を参考に「完了検査」申請の指導を行っています。

◆建築審査課（大里庁舎）
 TEL 04933394809

ネット通販

～思いがけないトラブルが起きています～

インターネット通信販売は簡単で便利な反面、思いがけないトラブルが起きています。通販サイトによってはワンクリック申込に設定していて、一度クリックしただけで申込みが完了してしまったケースもあります。



消費者へのアドバイス

ネット通販の特徴や注文の仕組みなどを知り、慎重に利用しましょう。また、個人情報取得や利用などについては、プライバシーポリシーや利用規約で確認するようにしましょう。

◆消費生活センター（市役所1階市民相談室内）

TEL 048-524-7321（直通）

受付時間 月～金曜日9:30～12:00、13:00～15:30（祝日を除く）

ダイオキシン類の測定結果（11月実施）

熊谷衛生センター 濃度の単位：ng-TEQ/m³N

測定施設		濃度
第一工場	1号炉	0.0031
	2号炉	0.0028
第二工場	1号炉	0.0017
	2号炉	0.029

大気排出基準：5ng-TEQ/m³N以下

江南清掃センター 濃度の単位：ng-TEQ/m³N

測定施設		濃度
1号炉		0.0052
2号炉		0.032

大気排出基準：5ng-TEQ/m³N以下

用語の解説

ng：ナノグラムと読み、ナノとは、10億分の1を示します。
 TEQ：毒性等価換算濃度（Toxic Equivalents）の略で、多くのダイオキシンの中から、最も毒性の強いダイオキシン類を1と換算して表した濃度を示します。
 m³N：ノルマル立方メートルと読み、気体は温度や圧力により体積が変化するので、0度、1気圧に換算した状態をNで表現したもので、そのときの気体の体積を示します。

◆大里広域市町村圏組合
 熊谷衛生センター TEL 048-532-2021
 江南清掃センター TEL 048-536-5745

企業支援・ビジネスマッチングサイト「チャレンジ・ステージくまがや」<https://bear-v.com/> 登録料無料！

◆企業活動支援課

TEL 内線 468

納税はお済みですか？

今年度の当初課税は、全て納期限を過ぎていきます。納付がお済みでない方は、お早めに納付をお願いします。

納付が困難な場合には、必ず左記へご相談ください。
※随時課税が発生している場合は、納期限を迎えていない場合があります。

※市税滞納中は、市の補助金などを受けられないなど、不利益が発生します。

◆納税課
TEL 内線 259、261

外来生物の野外放流は禁止されています！

ブラックバスなどの外来生物を野外に放すと、元々そこに生息していた生物に悪影響を及ぼし、生態系を破壊するおそれがあります。

外来生物は、絶対に野外に放さないでください。

◆環境政策課（江南庁舎）
TEL 048-536-1547



水道の使用開始・中止の手続

引っ越しなどの予定が決まったら、早めに電話や電子申請・届出サービスで手続をお願いします。中止の手続をしない場合、水道料金の基本料金がかかります。

※使用者、口座振替、納入通知書送付先が変更となる場合は、左記へご連絡ください。

◆経営課（水道庁舎）
TEL 048-520-4132

道路側溝の清掃にご協力ください

汚泥のまとめかた

側溝の清掃で出た汚泥は、土のう袋（ビニール袋の使用は不可）に入れて、2トントラックが通れる場所に行き、そこにまとめて置いてください。



側溝蓋上げ機の貸出し

利用する場合は、左記へ事前予約してください。

汚泥の回収依頼

汚泥の量（袋の数）、集積場所などを左記へご連絡ください。

◆維持課 TEL 内線 541
◆各行政センター地域振興係

実践講座

「どならない子育てを学ぼう」

対象 市内在住で1歳～未就学児の子どものいる保護者

とき 5月7日、21日、6月4日、18日の火曜日（全4回）

時間 9時50分～11時50分

申込締切日 4月16日（火）

ところ くまぴあ

内容 子育てに役立つ実践的な方法を学びます。

定員 8人（抽選）

費用 無料（託児は要相談）

申込み 電話で左記へ。

◆子どもあんしんダイヤル
（ごも課家庭児童相談室直通）

TEL 048-527-2700

地目の変更登記を忘れずに

農地を転用して住宅の建築や駐車場などの整備が完了し

た場合には、必ず法務局で地目変更登記申請を行ってください。農地転用許可（受理）を受けても、土地登記簿の地目は自動的に変わりません。

地目変更登記を行わないと、土地の売却や建替え時に改めて農地法の手続が必要となる場合があります。また、農地転用により、法務局に地目変更登記申請をする場合、工事完了届受理書の添付が必要となるため、事前に左記へ工事完了届を提出してください。

◆農業委員会事務局（妻沼庁舎）
TEL 048-588-9985

市税滞納の状態が続くと・・・

- 督促状・催告書を発送します。
- 金融機関、勤務先、取引先などへの調査を行います。（社会的信用が損なわれるおそれがあります）
- 預金・保険の差押え、不動産公売、家宅の搜索などの滞納処分を執行します。

くまぴあコーナーでは、オンラインによる妊娠・出産・子育ての相談を行っています。（要予約）詳しくは市ホームページへ。 TEL 048-523-1066

くまがや市公式 Instagram をフォローしよう

CHECK

市公式Instagramでは、熊谷の魅力やイベント情報などを写真やショート動画で発信しています！
フォローして最新情報をチェックしてみましょう！

◆広報広聴課
TEL 内線 212

市公式 Instagram



「こども課では、臨床心理士が子育てに関する心の相談をお受けしています。(要予約)

◆こども課

TEL 内線 585、463

催し

子育てサロンえがお アグリメイト ～親子のふれあい広場～

対象 0～3歳児と保護者

とき 3月22日(金) 10時～

11時30分

ところ 農



内容 思い出のアルバム作り
※費用無料、申込不要

◆こども課
TEL 内線 552

みどりの集会

対象 市内在住の方

とき 5月18日(土) 10時～

12時

ところ 緑化センター

内容 花の寄せ植え

定員 20人(抽選)

費用 1500円(当日集金)

申込み ハガキ・FAXまたはEメールに、住所・氏名・

電話番号・「みどりの集会参

加希望」と明記し、5月1日

(水)までに左記へ。

◆公園緑地課

TEL 0493-39-4806

FAX 0493-39-5603

Eメール koenyokuchi【アッ

トマーク】city.kumagaya.

lg.jp

S/L公開イベント in 荒川公園

とき 3月30日(土)・31日(日)

9時～16時

ところ 荒川公園

内容 S/L前面のフェンスを

取り外し、汽

笛を鳴らすほ

か、運転室内

部の見学もで

きます。

費用 無料

◆公園緑地課

TEL 0493-39-4806



フードドライブにご協力を

熊谷なないろ食堂利用のひ

とりに親家庭などに無償提供し

ます。

対象 ①賞味期限が2か月以

上あるもの、②常温保存でき

るもの、③洗剤などの日用品、

④未開封のもの

とき 3月26日(火)～28日

(木) 9時～16時

ところ 市役所本庁舎1階

ホール北側

◆熊谷なないろ食堂(山口)

TEL 080-7858-4277

◆こども課 TEL 内線 255

「平戸の大仏」定期公開

とき 第1・第3日曜日の10

時～12時

ところ 源宗寺本堂(平戸

644)

内容 熊谷市指定文化財「木

彫大仏坐像」(平戸の大仏)

の定期公開を行っています。

費用 無料(当日受付)

◆江南文化財センター

TEL 048-536-5062

観音山春の自然観察会

とき 3月23日(土) 9時～

正午頃(小雨決行)

ところ 龍泉寺(二ヶ尻)境

内集合

費用 無料

◆NPO法人自然観察指導員

埼玉北部埼玉観察グループ

(奥野)

TEL 090-8516-8373

早春の開花情報

ところ 国営武蔵丘陵森林公

園

内容 3月は約18000球

のカラフルな早咲きチューリ

ップや、約1000株のクリ

スマスローズが「公園・庭園

樹園」で開花し、春の訪れを

お知らせします。

入園料 高校生以上450円、

65歳以上210円、中学生以

下無料

※駐車料金別途(普通車70

0円)

◆国営武蔵丘陵森林公園管理

センター

TEL 0493-57-2111

くまびあからのお知らせ

とき 3月10日(日) 10時～

12時

ところ 料理講習室

内容 うどん作り

定員 8人(抽選)

費用 600円

持ち物 エプロン、三角巾、

マスク、ハンカチ

申込み メールまたは電話で

左記へ。

◆くまびあ

TEL 048-525-6000

春のコンサート ゴスペル聖歌を聴こう

とき 3月23日(土) 10時30

分～11時30分

ところ 障害福祉会館第一会

議室

定員 30人(先着順)

費用 熊谷市身体障害者福祉

会会員：無料、一般：100

円

申込み 3月20日(水・祝)

までに電話で左記へ。

◆障害福祉会館

TEL 048-524-7068

(火曜日休館)

講習

春の里山ウォーキング

とき 3月23日(土) 9時〜12時頃(受付8時45分〜)
 ※小雨決行、荒天の場合は26日(火)に延期
集合・コース 江南南小学校駐車場から約6.5キロメートル歩き、駐車場に戻ります。
定員 70人(先着順)
費用 無料
持ち物 歩きやすい服装、水筒、帽子、タオルなど
申込み 3月15日(金)までに左記へ。
 ※小学生以下は保護者同伴

◆環境政策課(江南庁舎)
 TEL 048-536-1547
 ◆江南公民館
 TEL 048-536-6262

わくわく野あそび隊
「水中の世界をのぞいてみよう」

対象 3歳〜小学6年生向け(保護者同伴)
とき 3月17日(日) 10時〜12時、13時〜15時(雨天中止)
ところ 荒川大麻生公園(自

由広場駐車場に集合)
定員 各30人(先着順)
費用 1人300円
持ち物 飲物、帽子、タオル、長袖・長ズボン、防寒着、着替え、長靴

申込み 3月15日(金)までに電話で左記へ。(平日9時〜17時)
 ◆(公財) 埼玉県生態系保護協会
 TEL 048-645-0570

春のホタル里山散策(竹の子狩り)

対象 小学生以上
 ※小学生は保護者同伴
とき 4月21日(日) 9時〜11時30分
ところ 江南総合文化会館ピピア第4駐車場

定員 親子で20家族(先着順)
費用 1家族1000円(保険料含む)
申込み 4月7日(日)からEメールで左記へ。
 ◆熊谷市ほたるを保護する会(小柴)

TEL 048-536-1168
 Eメール kuma_hotaru【アットマーク】yahoo.co.jp

募集

「第4次熊谷市行政改革大綱(案)」への意見

公表方法 企画課(本庁舎3階)、情報公開コーナー(本庁舎7階)、各行政センター
募集期間 3月21日(木)まで
提出方法 市ホームページまたは公表窓口設置の意見提出用紙に必要事項を明記の上、郵送、FAX、持参、電子申請のいずれかの方法で左記へ。

◆企画課 TEL内線216
 FAX 048-525-9222

長寿クラブ会員

対象 おおむね60歳以上の方
 長寿クラブは、地域が主宰し、高齢者の生きがいと健康づくりのために、仲間づくりや相互の支え合い、社会貢献に励んでいます。お住まいの地域の各クラブ会長まで、お気軽にご相談ください。

◆長寿いきがい課
 TEL内線2900

熊谷都市計画の変更に関する案の縦覧

熊谷都市計画の変更にあたり、都市計画法第17条に基づく都市計画の案の縦覧を行います。

対象地区 ソシオ流通センター駅周辺地区、籠原駅周辺地区

縦覧	
都市計画の変更案	(1) ①都市計画区域の整備、開発及び保全の方針、②区域区分 (2) ③用途地域、④特別用途地区、⑤防火地域及び準防火地域、⑥土地区画整理事業、⑦地区計画
期間	3月12日(火)〜3月26日(火) ※土・日曜日、祝日を除く8:30〜17:15
縦覧場所	(1) 市 都市計画課(大里庁舎2階)、東部地域開発推進室(本庁舎7階)、情報公開コーナー(本庁舎7階) 県 都市計画課、熊谷県土整備事務所 (2) 市 都市計画課(大里庁舎2階)、東部地域開発推進室(本庁舎7階)、情報公開コーナー(本庁舎7階)

意見書の提出	
対象	熊谷市の住民および利害関係人
提出方法	(1) 持参、郵送または埼玉県電子申請届出サービス (2) 持参または郵送
意見書	意見書の様式は各提出先で配布
提出期限	3月26日(火) 17:15(必着)
提出先	(1) 市 都市計画課(大里庁舎2階)、東部地域開発推進室(本庁舎7階) 県 都市計画課、熊谷県土整備事務所 (2) 市 都市計画課(大里庁舎2階)、東部地域開発推進室(本庁舎7階)

※(1)は埼玉県決定、(2)は熊谷市決定
 ※(1)は埼玉県ホームページでも閲覧可

◆市 都市計画課 ☎0493-39-4813 ◆東部地域開発推進室 ☎内線520 ◆県 都市計画課 ☎048-830-5341

毎月第3金曜日は「少年を非行から守る日」です。

◆ひとも課 TEL内線2555

市民グライダー 搭乗会参加者

対象 市内在住の健康な方で、
①小学4年生〜中学3年生
②一般（70歳未満）
※当日・予備日とも搭乗可能
な方
※過去に搭乗された方はご遠慮ください。

とき 5月11日（土）10時〜16時（12日（日）が予備日）
ところ 妻沼グライダー滑空場

定員 ①5人（当日保護者同伴できる方）、②10人

※①・②とも抽選

費用 1000円（保険料など）

申込み ハガキ（1人1通）に郵便番号・住所・氏名・生年月日・電話番号・搭乗会希望を明記し、3月15日（金）（当日消印有効）までに左記へ。
※当選権利の他者への譲渡は不可

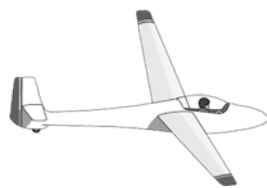

◆妻沼行政センター地域振興係
☎048-588-9988

ターゲット・バードゴルフ 初心者講習会（春季）

対象 市内在住または在勤の方

とき 4月13日（土）・14日（日）9時〜（受付）

ところ 熊谷クリンコース（大麻生229）

定員 20人（先着順）

費用 1000円（ボール、保険料など）

申込み 4月5日（金）までに費用を添えて左記へ。

◆スポーツタウン推進課（市レク協事務局）
☎内線345

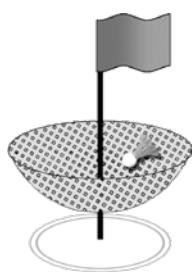

ファミリー・サポート・センター援助会員

対象 原則として市内に居住し、育児の援助ができる18歳以上の方（学生は除く）

援助活動の内容

○保育施設の開始前や終了後の子どもの預かり

○保育施設までの送迎
○放課後や学童保育所の終了後の子どもを預かる など

申込み 随時（土・日曜日、祝日を除く8時30分〜17時15分）

※概ね30分〜1時間程度の援助が中心です。また、活動に当たり研修の受講が必須です。

◆熊谷市ファミリー・サポート・センター（コミュニティセンター内）
☎048-521-0999

NPO法人めぬま ガイドボランティア 「阿うんの会」

対象 観光ガイドに興味のある方

とき 5〜11月の第2・第4土曜日17時〜（8月を除く）

ところ 荻野吟子記念館

定員 10人（先着順）

申込み 電話またはFAXで住所・氏名・電話番号を明記し、4月18日（木）までに左記へ。

◆荻野吟子記念館

☎☎048-589-0004
（月曜日休館）

試験

国税専門官採用試験

受験資格 平成6年4月2日〜平成15年4月1日生まれの方、または平成15年4月2日以降生まれで次に掲げる方

①大学を卒業した方または令和7年3月までに大学を卒業見込みの方

②人事院が①に掲げる方と同等の資格があると認める方

第1次試験日 5月26日（日）

インターネット申込み 3月25日（月）まで

※詳しくは、下記コードからご確認ください。



人事院ホームページ

◆熊谷税務署総務課

☎048-521-2905

スポーツ

第38回全国高等学校選抜 バドミントン春季大会

とき 3月29日（金）〜31日（日）

ところ 熊谷スポーツ文化公

園 彩の国くまがやドーム体育館

内容 熊谷スポーツコミッションが誘致した大会で、各都道府県から選手が集い、リーグ戦方式による団体戦で試合が行われます。

◆熊谷スポーツコミッション事務局
☎048-524-1760

わんぱく水泳教室

対象 3歳〜小中学生

とき 4月8日〜6月27日（毎週月・水・木曜日）

ところ アクアピア

※詳しくは、左記施設ホームページからご確認ください。

◆アクアピア（屋内プール）
☎048-533-9100



令和6年度熊谷市スポーツ教室(実施予定種目)

◆(公財)熊谷市スポーツ協会 TEL 048-525-6463

※次の教室は整理券を発行します.. 体操(1人3枚まで)・キッズテニス・初心者ナイターテニス・土曜卓球(1人2枚まで)

教室名など	期間	曜日	時間	対象	定員(人)	参加費(円)	回数	会場	
学童野球(軟式)	5/12～10/27	日	7:00～8:30	小学3～6年生	30	3,000	25	熊谷さくら運動公園自由広場	
少年少女柔道	市民体育館	4/16～3/21	火・金など	18:30～20:00	小学生～中学生	30	12,000	97	市民体育館
	熊谷工業高校	4/2～3/14	火・金など	18:30～20:00	幼児(年長)～中学生	70	12,000	111	県立熊谷工業高校柔道場
	江南中学校	4/3～3/29	水・土	水 18:30～19:30 土 18:30～20:00	幼児(5歳)～中学生	60	12,000	93	江南中学校柔道場
	武道館	4/1～3/31	月・水・金・日	18:30～21:00 日 9:30～12:00	幼児(年少)～中学生	50	12,000	206	武道館
	妻沼西中学校	4/1～3/31	月・水・土	19:00～21:00	幼児(3歳)～中学生	60	12,000	152	妻沼西中学校柔道場
	熊谷東中学校 中学生	4/6～3/22 4/1～3/31	水・土 月・木	19:00～20:30 19:30～21:00	小学生～中学生 中学生	30 30	12,000 12,000	95 90	熊谷東中学校柔道場 県立熊谷工業高校柔道場
少年少女バレーボール	11/3～2/9	日	9:00～12:00	小学生	30/40	2,000	14	吉岡・熊谷西・石原・新堀・別府各小学校体育館	
ミニバスケットボール	成田	4/6～3/9	火・土・日	土 17:00～19:30 日 12:15～16:30など	小学2～6年生	50	7,000	140	成田星宮小学校体育館
	籠原・三尻	4/14～3/2	土・日	9:00～12:00	小学2～6年生	80	6,000	91	籠原・三尻小学校体育館
	石原・大幡	4/14～3/1	土・日	9:00～12:00	小学2～5年生	50	6,000	90	石原・大幡小学校体育館
	熊谷西	4/14～3/9	土・日・祝	土 9:00～12:00 日 12:00～15:00	小学1～6年生女子	40	5,000	100	熊谷西小学校体育館
	大麻生	4/13～3/1	木・土	木 19:00～21:00 土 13:00～16:00	小学1～6年生	50	5,000	92	大麻生小学校体育館
ラグビーフットボール	4/7～3/9	日など	9:00～12:00	幼児(3歳)～小学生	150	3,500	42	熊谷さくら文化公園東第3多目的広場他	
剣道	大原中学校(前期)	4/9～9/27	火・金	18:50～20:00	小学生～中学生	30	4,000	47	大原中学校剣道場
	大原中学校(後期)	10/1～3/28							
	武道館(前期)	4/3～9/28	水・土 第2日	水土 18:00～20:00 第2日 9:00～11:00	4才～小学生	30	4,000	57	武道館
	武道館(後期)	10/2～3/29							
	江南体育館(前期)	4/3～9/28	水・土	水 19:00～20:00 土 18:00～20:00	小学生～中学生	30	4,000	51	江南体育館
	江南体育館(後期)	10/3～3/29							
	籠原(前期)	4/5～9/29	金・日	金 18:50～20:30 日 8:30～11:30	小学生～中学生	30	4,000	51	三尻中学校剣道場(金曜日) 新堀小学校体育館(日曜日)
籠原(後期)	10/4～3/30								
少年少女相撲	前期 後期	5/5～7/7 9/8～11/17	日	9:00～12:00	小学生	30 30	2,000 2,000	10 10	熊谷さくら運動公園相撲場
少年少女水泳	6/2～7/7	日	10:25～12:20	小学3～6年生	30	3,600	6	熊谷さくら運動公園アクアピア	
陸上競技	通年	4/20～3/8	土	9:00～11:00	小学4～中学生 小学3～5年生	140 30	6,000 4,000	41 20	熊谷さくら運動公園陸上競技場他
	後期追加	10/5～3/8							
女性バドミントン	前期	4/18～7/4	木	10:00～12:00	一般女性	30	3,000	10	市民体育館
	後期	9/5～11/28							
少年少女バドミントン	4/20～10/12	土	9:00～12:00	小学生	30	4,000	20	江南体育館	
卓球(午前)	前期	5/7～6/11	火・木	10:00～12:00	一般	80	2,500	10	市民体育館
	後期	9/3～10/10							
卓球(夜)	前期	5/7～6/11	土	18:30～20:30	小学生～一般	80	1,500/2,500	10	市民体育館
	後期	9/3～10/10							
卓球(土)	前期 後期	5/4～9/21 10/12～2/22	土	18:30～20:30	小学生～一般	60 60	1,500/2,500 1,500/2,500	10 10	
早起きソフトテニス	4/28～11/3	日・11/3祝	6:00～8:00	小学3年生～一般	小学100 他200	4,000/5,000	23	熊谷さくら運動公園テニスコート	
スキー	1/5 3/2	日	日帰り	小学生～一般	各80	各9,000 (小学7,000)	1 1	水上宝台樹スキー場	
体操	4/27～2/23	土・日	9:00～12:00	幼児※(6歳)～中学生 (現在または年度中に6歳になる方)	幼30 小中170	3,000	17	市民体育館	
初心者弓道	運動公園(春・秋期:水・土)	春 5/8～6/22 秋 9/18～11/2	水・土	10:00～12:00 18:30～20:30	小学～一般	20	2,500/3,500	14	熊谷さくら運動公園弓道場
	運動公園(春・秋期:火・金)	春 5/7～6/21 秋 9/17～11/1							
	武道館(日曜の部)	5/12～8/25	日	10:00～12:00		20	3,000	16	武道館弓道場
	武道館(秋期の部)	9/8～11/24	日	10:00～12:00		20	3,000	12	
初心者ナイターテニス(硬式)	5/11～7/27	土	18:00～19:30	高校生～一般	40	6,000	13	熊谷さくら運動公園テニスコート	
キッズテニス(硬式)	5/11～10/26	土	7:00～8:30	小学生～中学生	80	7,000	21	熊谷さくら運動公園テニスコート	
初心者ゴルフスクール	9/5～11/7	木	10:00～11:30	一般	15	15,000	10	カゴハラゴルフ	
少林寺拳法	熊谷会場(3期)	① 4/10～6/1 ② 9/4～10/23 ③ 1/22～3/12	水・土	水 19:00～20:30 土 10:00～12:00	小学生～一般	各30	1,000/2,000	各15	熊谷道場(太井)
	熊谷西会場(3期)	① 4/15～6/14 ② 10/4～11/29 ③ 1/17～3/10							
	熊谷北会場(6期)	① 4/3～5/31 ② 6/5～7/31 ③ 8/2～9/27 ④ 10/2～11/29 ⑤ 12/4～1/31 ⑥ 2/5～3/28	水・金	19:00～20:30	小学生～一般	各20	1,000/2,000	各13 ～18	別府公民館
	妻沼会場(3期)	① 4/1～7/26 ② 7/29～11/29 ③ 12/2～3/31							

※4～5月に開講する教室は、4月13日(土)9:00～10:00までスポーツ文化公園彩の国くまがやドームで一斉に申込受付をします。
 ※一斉受付で定員に満たなかった教室は、4月15日(月)から引き続き、市スポーツ協会(市民体育館内)にて申込みを受け付けます。
 ※6月以降に開催する教室は、順次市報などでお知らせします。詳しくは、市スポーツ協会ホームページをご覧ください。

☎ 子どもの電話相談

◆こども課 ☎ 内線 255

●子育て・青少年に関する悩みごと、児童虐待

- 子どもあんしんダイヤル ☎ 048-527-2700
- 心理カウンセラー(臨床心理士)による相談日は、3/22(金)、4/26(金)9:00~16:00(要予約) ☎ 内線 585、463
- 熊谷児童相談所(県) ☎ 048-521-4152
- 児童相談所虐待対応ダイヤル ☎ 189 (24時間受付)

●教育上の悩みや不安(総合教育相談、発達相談など)

- 教育研究所 ☎ 内線 551

●不登校に関する悩みごと

- さくら教室電話相談 ☎ 048-523-1570 (直通)



●非行など、少年問題に関する心理面の相談

- 埼玉県警察少年サポートセンター ☎ 048-865-4152 (保護者など用) ☎ 048-861-1152 (少年用)
- いま、いじめで悩んでいる君へ
教育110番 ☎ 048-525-7830 (直通)
- 子どもの権利に関わる問題(いじめ、体罰など)
子どもスマイルネット ☎ 048-822-7007 (祝日・年末年始を除く 10:30~18:00)
- 子育て世代包括支援センター「くまっころーむ」 ☎ 048-523-1066 (土曜開庁日は ☎ 048-524-1111)
受付時間 月~土曜日 8:30~17:15 (祝日、休日、年末年始を除く)



各種相談

※「市民相談室の無料相談」は、4月号でお知らせします。

相談名(相談員)	とき	ところ	問合せ
特設人権相談(人権擁護委員)	4/4(木)、5/9(木) 10:00~15:00	商工会館	人権政策課 ☎ 内線356
国の常設人権相談(人権擁護委員)	毎週水曜日(祝日除く) 9:00~16:00	さいたま地方法務局熊谷支局	さいたま地方法務局熊谷支局 ☎ 048-524-8805
生活相談(生活相談員・市職員)	月~金曜日(祝日除く) 9:00~16:00【予約制】	各集会所、春日文化センター、市役所本庁舎	人権政策課 ☎ 内線262
認知症介護相談(認知症地域支援推進員)	第4木曜日(祝日の場合は前日) 14:00~16:00	長寿いきがい課前相談室(本庁舎1階)	長寿いきがい課 ☎ 内線217、451
成年後見制度相談(NPO法人市民後見センター)	3/14(木)・28(木)、4/11(木)・25(木) 13:00~16:00	コミュニティセンター(本町1-9-1)	熊谷市社会福祉協議会熊谷支所 ☎ 048-521-2735
DV[配偶者等からの暴力]相談(電話・面接)	月~金曜日、第1・第3土曜日(祝日を除く) 9:00~17:15	男女共同参画推進センター「ハートピア」相談室(ティアラ21 4階)	男女共同参画推進センター「ハートピア」 ☎ 048-599-0015
DV[配偶者等からの暴力]相談(弁護士)	4/24(水) 10:00~11:30【予約制】※次回は6月		
DV[配偶者等からの暴力]相談(保健師)	3/13(水)、4/10(水)、4/17(水) 13:30~15:30【予約制】		
DV[配偶者等からの暴力]相談(臨床心理士)	3/22(金)、4/26(金) 9:00~16:00【予約制】	こども課(本庁舎4階)	
県の法律相談	第3水曜日(祝日除く) 13:00~16:00【予約制】	県 熊谷地方庁舎1階	県民相談総合センター ☎ 048-830-7830
県の消費生活相談	月~土曜日(祝日除く) 9:00~16:00	消費生活支援センター熊谷(県 熊谷地方庁舎3階)	県消費生活支援センター熊谷 ☎ 048-524-0999
		消費生活支援センター川口	県消費生活支援センター川口 ☎ 048-261-0999
県の交通事故相談	月~金曜日(祝日除く) 9:00~12:00、13:00~16:30	交通事故相談所(埼玉県庁第2庁舎1階)	埼玉県交通事故相談所 ☎ 048-830-2963
県の労働相談(電話・面接)(労働相談員)	月~金曜日(祝日除く) 9:00~17:00 ※受付は、電話相談16:30まで、面接相談16:00まで	埼玉県労働相談センター(埼玉県庁第2庁舎1階)	埼玉県労働相談センター ☎ 048-830-4522
県の特別労働相談(弁護士)	毎週金曜日(祝日除く) ①13:00~、②14:00~【予約制】		
県のメンタルヘルス相談(産業カウンセラー)	月~木曜日(祝日除く) ①10:00~、②14:00~【予約制】		
国の40代までの自立就労相談(キャリアコンサルタント等)	第4水曜日(祝日除く) 10:00~17:00【予約制】	ネット21熊谷(筑波1-146 つくばねビル1階)	深谷若者サポートステーション ☎ 048-577-4727



健康づくり課 (熊谷保健センター内) TEL 048-528-0601
 〒360-0014 箱田 1-2-39

熊谷保健センター (成人保健事業) TEL 048-526-5737
 FAX 048-526-5933
 〒360-0014 箱田 1-2-39

母子健康センター (母子保健事業) TEL 048-525-2722
 〒360-0812 大原 1-5-36

妻沼保健センター (相談日(月・金曜日)) TEL 048-588-1516
 〒360-0292 弥藤吾 2441-1

11月の健康・いきいきもちり相談

とき 3月13日(水)・27日(水) ①13時30分、②14時30分

ところ 熊谷保健センター

費用 無料

申込み 電話で左記へ。(要予約)

◆熊谷保健センター

サバイバー茶話会 とき 3月14日(木)10時30分～14時30分 ※費用無料、申込不要

入園・入学前に
予防接種を受けましょう!

3月1日～7日は「子ども予防接種週間」です。集団生活が始まる入園、入学前に予防接種が済んでいるか確認しましょう。定期の予防接種はお子さんの健やかな成長のために、感染しやすい年齢を考慮して接種年齢を定め、必要な時期に受けていただくようお知らせしています。接種していない場合は、早めに接種するようにしましょう。

※転入、紛失などで熊谷市の「予防接種予診票」をお持ちでない方は、左記へご連絡ください。

◆母子健康センター
TEL 048-525-2722

高齢者等肺炎球菌の
予防接種はお済みですか

接種期限 3月31日(日)

※詳しくは、令和5年4月に対象者へ送付した通知または市報2月号23ページをご覧ください。

◆母子健康センター
TEL 048-833-0363

お得な特定健診・長寿
健診をご利用ください

健診期限 3月31日(日)

国民健康保険・後期高齢者医療制度に加入している40歳以上の方は、通院中でも無料で受けられます。

◆保険年金課
TEL 内線 276 (特定健診)
内線 302 (長寿健診)



卒業献血キャンペーン

4月30日(火)までの期間中に献血いただいた左記対象者に献血記念品をプレゼントしています。

※記念品がなくなり次第終了

対象 高等学校の令和5年度卒業生(予定者を含む)

ところ 埼玉県内の献血ルームと献血バス

◆県業務課
TEL 048-833-0363

介護者サロン熊谷
ほっとたいむ

とき 3月9日(土) 10時～15時

ところ 市民活動支援センター

内容 ご家族を介護している方が、ほっとできるサロンを開催します。ほっとたいむにお出掛けになりませんか。

◆費用無料、申込不要
事務局(山下)
TEL 090-5991-4735

認知症介護家族のつどい

対象 認知症介護家族と認知症に関心のある方

とき 3月13日(水) 10時～12時

ところ コミュニティセンター

内容 介護についての話し合い

◆認知症とあゆむ熊谷家族の会事務局
TEL 090-8247-4896

令和6年度
受講生募集

埼玉未来大学
(学長 埼玉県知事)

対象 /R6.4.1時点で
50歳以上の方

募集締切
3月22日【必着】

詳しくは ホームページ等でご確認ください

埼玉未来大学 検索

☎048-728-2299
(公財) いきいき埼玉

シニアライフに役立つ知識や健康習慣を身につけます

- ◆ライフデザイン科
 - ・通学コース：1年間
 - ▶会場：熊谷市ほか
 - ▶授業料 46,500円
 - ・オンラインコース：17講座+3登校
 - ▶授業料 20,000円
- ◆地域創造科

地域ビジネスの起業、NPOの立ち上げ・運営を学びます
- ◆専門講座

空き家・古民家等活用、援農ライフ、コミュニティカフェ開設、地域観光ガイド、スポーツボランティア、レクリエーション ほか

23 KUMAGAYA 令和6年(2024)3月



新型コロナワクチン接種についてお知らせします

新型コロナワクチンの全額公費による接種は、初回接種、秋冬の接種ともに3月31日で終了します。接種を希望される方は、お早めの予約をご検討ください。実施医療機関や予約方法は、市ホームページをご確認ください。

4月1日以降、65歳以上の方と60～64歳で対象となる方（※）には、秋冬に定期接種が行われます。また、定期接種以外で接種を希望する方は、時期を問わず任意接種として自費で接種していただけます。

ワクチンを受ける際には、感染症予防の効果と副反応のリスクの双方について、正しい知識を持っていただいた上で、ご本人または保護者の意思に基づいて接種をご判断いただきますようお願いいたします。

※心臓、腎臓または呼吸器の機能に障害があり、身の回りの生活が極度に制限される方、ヒト免疫不全ウイルス（HIV）による免疫の機能に障害があり、日常生活がほとんど不可能な方。

◆熊谷市新型コロナウイルスワクチン接種対策チーム

☎048-577-8820（土・日曜日、祝日を除く、8:30～17:15）

聴覚障害の方向け ☎048-528-0603

ワクチン接種に関する情報は
こちらから



ワクチン接種
特設ページ



引き続き感染症予防対策をお願いします！

寒い時期ですが、手洗いや換気を心掛けましょう。換気は暖房を入れて部屋を暖めてから30分に1回、3～4分程度を目安に対角線上の2か所の窓を開けると効果的です。

また、日々の健康状態を把握し、少しでも体調に異変を感じたら、無理をせず体を休めましょう。日持ちのする食料や検査キット（医療用）などを事前に購入しておきましょう。

◆健康づくり課 ☎048-528-0601



健康管理のため計画的に「がん検診・歯科検診等」を受けましょう

がん検診等を希望される方は、事前に熊谷保健センターへ受診券をお申し込みください。

なお、令和3・4年度に受診した方や指定年齢の方などには、受診券などをお送りしていますので、申込みは不要です。

※熊谷市国保・後期高齢者医療制度などの加入者は検診費用が無料になります。

※詳しくは、右記コードからご確認ください。

◆熊谷保健センター

☎048-526-5737 ☎048-526-5933



市ホームページ

検診間隔	検診種別
2年に1回	胃がん、子宮頸がん（女性）、乳がん（女性）
5年に1回	歯と口の健康診査、骨粗鬆症（女性）
毎年	肺がん、大腸がん、前立腺がん（男性）
	個別健康診査 ※生活保護受給者
40歳の時	肝炎ウイルス
20歳の時	歯と口の健康診査
検診実施期間	3月31日（日）まで

リフォーム・増改築・外壁塗装なら夢空館！

広告

地元で施工件数18,596件突破！地元密着企業だから出来ることがあります。夢空館は安心とやすらぎ空間をお届けします！



- 増改築・間取りの変更
- 水まわりのリフォーム
- 屋根・外壁のリフォーム
- 内装のリフォーム
- 耐震リフォーム
- 二世帯住宅化リフォーム



見積無料！相見積り大歓迎！

万全のアフターサービス！

経験豊富な有資格者！

定休日：毎週水曜 木曜
休業日：GW・夏季休暇・年末年始休暇

Re form 夢空館
redesign for your home
〒360-0015 埼玉県熊谷市肥塚730-2



母子保健事業

◆母子健康センター ☎048-525-2722

事業	対象者など	とき	時間	ところ
ママパパ教室 	市民の方で初妊婦と夫を対象に、妊娠中および出産・育児についての準備講座で、1コース3日間です。 定員 25組（先着順） 持ち物 母子健康手帳、筆記用具、飲物 申込み 左記コードから電子申請 電子申請・届出サービス	4/4（木）	受付 12:40～ 講座 13:00～ 15:50	母子健康センター
		12（金）		
		18（木）		
乳幼児健診など	※乳児健診、ひよこ教室、1歳6か月児健診、3歳児健診の対象者には個別通知を発送します。 ※詳しくは、右記コードをご覧ください。	乳幼児健診	ひよこ教室	



たいじょうぼうしん
 带状疱疹は予防できる！

带状疱疹は、子どもの頃に感染したみずぼうそう（水痘）のウイルスが神経内に潜伏していたものが、何らかの誘因で再活性化して発症する皮膚疾患です。

带状疱疹は全身のどこにでも生じます。多くは左右のどちらか一側に痛みが始まり、そこに赤い斑点や水疱が多発してきます。带状疱疹にかかった場合は、放っておいても治ることもありますが、早めに治療をした方が皮疹の改善がよく大抵2週間程度でかさぶたとなり、その後も痛みが残りづらいつわられています。

带状疱疹に伴う痛みが長く残るものを带状疱疹後神経痛と呼びますが、皮疹が軽くても、痛みが強く残ることもあり、何年も痛みが続くことがあり厄介です。痛み以外にも視力障害（目の周りに皮疹ができた場合）、脳髄膜炎や運動麻痺などを合併することがあります。

带状疱疹は過労や老化、免疫疾患・重症感染・悪性腫瘍の合併、抗ガン剤や免疫抑制剤などの治療や手術などをきっかけに発症します。日本における带状疱疹の発症数は年々増えており、さらに50～70歳代に発症しやすく、50歳以上の約2割の方に带状疱疹後神経痛が残ります。そのため50歳以上の方

は带状疱疹ワクチンを接種し、带状疱疹の予防をあらかじめしておくといわれています。

带状疱疹の予防接種には従来、生ワクチンが使用されていましたが、生ワクチンは効果が弱く、さらに免疫抑制剤などで治療中の方には使えませんでした。2018年に新しい带状疱疹予防ワクチン（不活化ワクチン）が発売され、免疫の低下している方にも接種できるようになりました。また、生ワクチンよりも不活化ワクチンでは接種費用は高く、2回の接種が必要ですが、予防効果が高く、持続時間も長いです。

ご家族が带状疱疹にかかったことがある方や、最近の生活の中でつらい出来事があった方、不安が強い方は带状疱疹のリスクが高いと言われています。

ご自身がいま予防接種をしたほうがよいのかなど、一度かかりつけ医にご相談してみたいかがでしょうか。



熊谷市医師会 井汲 菜摘

休日診療 診療日	3月3日・10日・17日・20日・24日・31日 4月7日・14日・21日・28日・29日
◎内科・小児科 ☎048-525-2720	受付時間 9:00～11:00、13:00～15:00 診療時間 9:00～12:00、13:00～16:00
◎歯科 ☎048-525-2721	受付時間 9:00～11:00 診療時間 9:00～12:00
夜間診療 (毎日)	◎内科・小児科 ☎048-525-2720 受付時間 19:00～21:30 診療時間 19:30～22:00

熊谷市休日・夜間
 急患診療所
 (母子健康センターに併設)
 大原 1-5-36

熊谷高校 至太田
 大原中学校 セブンイレブン 熊谷大原店
 石原小学校 GS ヤオコー 熊谷箱田店
 中央交番
 国道17号 北大通り 至東松山

熊谷市休日・夜間急患診療所
 熊谷市医師会、熊谷市歯科医師会の医師が交替で、主に内科的疾患と歯科の比較的軽症な方の診療を行っています。
 ※直接来院せず、受診前に必ず電話連絡をお願いします。

大里図書館

〒369-0101
津田1-1

TEL 0493-36-1126 FAX 0493-39-0066

開館時間 火～金曜日 9:00～19:00
土・日曜日、祝日 9:00～17:00

3月の休館日 毎週月曜日、1日(金)・21日(木)

4月の休館日 毎週月曜日(29日は除く)、5日(金)・
30日(火)

おはなし会

対象 4歳～小学生

とき 3月16日(土) 11:00～11:30

ところ 大里生涯学習センター 集会室

※申込不要

春休み子ども会

対象 小学生

とき 3月29日(金) 10:00～11:30

ところ 大里生涯学習センター 集会室

内容 「手づくり手品で楽しもう！」

定員 10組(先着順)

費用 無料 持ち物 のり、はさみ

申込み 3月13日(水) 9:00から電話

または窓口

子ども映画会

対象 幼児～大人の方

とき 3月20日(水・祝) 10:30～

ところ 大里生涯学習センター 研修室

内容 「金の斧銀の斧」30分、「かさじぞう」13分、「めいたんていら

スカル」5分

※費用無料、申込不要

中央公民館

〒360-0047
仲町19

TEL 048-523-0895 FAX 048-523-0896

開館時間 9:00～22:00

講座などの申込方法 電話(土・日曜日、
祝日を除く、8:30～17:15)またはハガキ(※)で中央公民館へ。抽選の場合は
締切日の翌日 10:00 から展示ホールで
公開抽選を行います。
※ハガキには、住所・氏名(フリガナ)・
電話番号・講座名を明記第11回 熊谷市小中学生
将棋名人戦対象 市内または近隣市町在住の小中
学生

とき 3月30日(土) 9:30～16:30

ところ 大ホール

定員 各クラス16人(先着順) ①名人
戦(有段者と希望者)、②上級クラス
(1～5級)、③中級クラス(6～10
級)、④初級クラス(11～15級)、
⑤親睦クラス(16～20級と初心者)
※未就学児可

※親睦クラスは小学生以下(中学生不可)

費用 500円

申込み 3月19日(火)までに費用を添
えて中央公民館へ。

文学講座 ～文学の中の桜～

対象 市内在住または在勤の方

とき	内容
4/2(火)	桜を愛でた人 ・西行・与謝野晶子 ・武士・志士
4/9(火)	美しい桜 ・川端康成・谷崎潤一郎 ・瀬戸内寂聴
4/16(火)	妖しい桜 ・梶井基次郎・坂口安吾
4/23(火)	桜を守る・育てる人 ・水上勉『櫻守』 ・吉野の桜・熊谷堤の桜

時間 13:30～15:30

ところ 3の2・3室

講師 角田光男氏

定員 30人(抽選)

費用 無料

申込期限 3月14日(木)

健康太極拳教室

～太極拳で健康づくりを始めませんか～

対象 市内在住または在勤の方

とき	コース
4/19～5/10の 金曜日(5/3を除 く全3回)	①入門編 (初めての方優 先)
5/17～5/31の 金曜日(全3回)	②中級編 (経験者)

時間 10:00～11:30

ところ 大ホール

講師 山川廣子氏(日本武術太極拳連
盟公認指導員)

定員 各25人(抽選)

費用 無料

申込期限 3月28日(木)

子供囲碁教室
(日本棋院熊谷支部共催)対象 市内在住または在学の小中学生
(小学生の場合、送迎要)とき 4月13日(土)～令和7年3月15
日(土) 13:30～15:30(全36回)

※夏休み・冬休み期間は休講

ところ 2の1・2室

定員 30人(先着順)

講師 日本棋院熊谷支部推薦講師

費用 4,000円(教材費など)

申込期限 3月19日(火)までに費
用を添えて中央公民館へ。寝香水づくり教室
～アロマオイルでぐっすり!～

対象 市内在住または在勤の方

とき 4月16日(火) 9:30～11:30

ところ 3の2・3室

内容 香りによる眠りの質の向上を目
的に、アロマオイルを組み合わせて調
合し、寝香水を作ります。講師 松島朝子氏(メディカルアロマ
コンサルタント)

定員 20人(抽選)

費用 1,000円(材料費)

申込期限 3月28日(木)



3月の展示ホール

とき	団体名・内容
3/5(火) ～17(日)	河童の会作品展
19(火) ～24(日)	色鉛筆金曜会 作品展
26(火) ～31(日)	熊谷花道協会 作品展

市立熊谷図書館

〒360-0036 桜木町2-33-2 FAX048-525-4552

3月の休館日 毎週月曜日、1日(金)・21日(木)

4月の休館日 毎週月曜日(29日は除く)、5日(金)・30日(火)



市立熊谷図書館
ホームページ

市立熊谷図書館 (1、2階)

TEL 048-525-4551 FAX048-525-4552

開館時間 9:00~19:00

移動図書館「さくら号」の巡回日程は、市ホームページ図書館(右記コード)をご覧ください。



市ホームページ

おはなし会

対象 4歳~小学生
とき 3月9日(土)、23日(土) 11:00~
ところ 視聴覚室(2階)
※申込不要

ちいさいこのおはなし会

対象 乳幼児と保護者
とき 3月15日(金) 10:00~10:30、11:00~11:30(2部制)
ところ 視聴覚室(2階)
※申込不要

動画配信

おうちでうたおう! わらべうた

市立図書館では、赤ちゃんと保護者を対象にしたわらべうたの動画配信を行っています。

子どもが心地よく感じるリズムに、きれいな日本語を合わせて昔から歌い継がれてきたわらべうた。日々の暮らしの中に、わらべうたを取り入れてみてください。



市ホームページ

子ども映画会

対象 幼児~大人の方
とき 3月17日(日) 14:20~
ところ 第一講座室(4階)
内容 「おおきなかぶ」21分、「ごんぎつね」19分
定員 50人(先着順)
※費用無料、申込不要

美術・郷土資料展示室(3階)

TEL 048-525-9463(美術、郷土係)

開館時間 9:00~17:00

「子ども自然科学教室」・ 「子ども歴史教室」参加者募集

	子ども自然科学教室	子ども歴史教室
対象	小学校(新)5・6年生	小学校(新)5・6年生と保護者(希望者)
とき	4/13(土)~ 毎月第2土曜日	4/27(土)~ 毎月第4土曜日
ところ	第一講座室(4階)と館外学習会	
テーマ	考えよう・深めよう! 身近な科学のおもしろさ	私たちの郷土熊谷の歴史
講師	あきもととしゆき 秋元敏行氏 (前星宮小学校長)	すがやひろゆき 菅谷浩之氏 (熊谷市文化財保護審議会会長)
定員	40人(先着順)	15人(先着順、児童分)
費用	各1,000円(1年分)	
持ち物	筆記用具	
申込み	電話で美術・郷土係へ	

「直実・蓮生を学ぶ会」 講演会のお知らせ

とき 4月6日(土) 10:00~11:30
ところ 第一講座室(4階)
テーマ 「中世武士の城」
講師 さいとうしんいち
齋藤慎一氏(東京都江戸東京博物館 分館 江戸東京たてもの園 専門調査員(学芸員))
申込み 当日、第一講座室で
費用 当日参加は1,000円

妻沼図書館

〒360-0202 妻沼東1-1

TEL 048-588-6878 FAX 048-588-6054

開館時間 月、水~金曜日 9:00~19:00
土・日曜日、祝日 9:00~17:00

3月の休館日 毎週火曜日、1日(金)・21日(木)

4月の休館日 毎週火曜日、5日(金)

子ども映画会

対象 幼児と保護者
とき 3月23日(土) 14:00~
ところ 妻沼中央公民館 大会議室(2階)
内容 「リクはよわくない」62分
定員 20組(先着順)
申込み 3月13日(水) 9:00から電話または窓口



江南図書館

〒360-0107 千代325-1

TEL 048-536-6303 FAX 048-536-6377

開館時間 月、水~金曜日 9:00~19:00
土・日曜日、祝日 9:00~17:00

3月の休館日 毎週火曜日、1日(金)・21日(木)

4月の休館日 毎週火曜日、5日(金)

ちいさいこのおはなし会

対象 乳幼児と保護者
とき 3月9日(土)、23日(土) 11:00~11:30
ところ おはなし室
※申込不要

子ども映画会

対象 幼児~小学生
とき 3月31日(日) 10:30~
ところ 江南公民館 研修室A
内容 「はたらく細胞Vol.3第5話 スギ花粉アレルギー」23分、「NHKこどもにんぎょう劇場12 西遊記第一回、第二回」30分
定員 10人(先着順) 保護者入場可
申込み 3月13日(水) 9:00から電話または窓口

妻沼展示館 〒360-0202 妻沼東1-1
TEL 048-588-2044 FAX 048-589-0456
開館時間 9:00～17:00
休館日 毎週月曜日、祝日

埼玉県美術家協会県北支部写真展

とき 3月15日(金)～17日(日)
10:00～17:00(最終日は16:00まで)
ところ 大展示室

古竹会書道展

とき 3月29日(金)～31日(日)
9:00～17:00
ところ 大展示室



江南文化財センター 〒360-0107 千代329
TEL 048-536-5062 FAX 048-536-4575
開館時間 受付時間 9:00～17:00
休館日 土・日曜日、祝日

星溪園で楽しいお茶会

とき 3月17日(日) 13:00～16:00
ところ 星溪園立礼席(鎌倉町32)
席主 裏千家・中島社中あかね会
定員 各30人(先着順)
費用 各500円
申込み 当日受付

市民ギャラリー (文化センター1階)
〒360-0036 桜木町2-33-2
TEL 048-525-4553 (文化会館)
FAX 048-501-2823
開館時間 9:00～20:00
休館日 毎週月曜日(祝日の場合は翌日)

第13回 美ing写真展

とき 3月7日(木)～3月10日(日)
10:00～17:00(初日は13:00から、最終日は16:00まで)

第7回 絵画クラブ ルネサンス 作品展

とき 3月14日(木)～3月17日(日)
9:00～17:00(初日は12:00から、最終日は16:00まで)

熊谷市山岳連盟 山を楽しむ写真展

とき 3月23日(土) 10:30～17:00、
3月24日(日) 9:00～16:00

東洋古美術展

とき 3月28日(木)～3月31日(日)
10:00～17:00(初日は11:00から、最終日は16:00まで)

文化会館の 特別整備期間のお知らせ

文化会館の令和6年度特別整備期間は、令和7年2月12日から2月25日までとし、全館休館を予定しています。

プラネタリウム館

X(Twitter)、Facebookでも
発信しています。
ぜひ、ご覧ください。

【入館料】 大人 100円
子ども 50円

プラネタリウムの投影は定員100人です。
※投影、天体観察会とも予約不要です。

TEL 048-525-4554
FAX 048-501-2823

〒360-0036
桜木町2-33-2

3月・4月
の休館日

毎週月曜日(4月29日を除く)、
毎月第1金曜日、3月21日(木)、4月30日(火)

プラネタリウムの一般投影

曜日	午前	午後
火～金	団体利用	団体利用
土		13:30
日・祝	10:30	15:30

「江戸時代の天文学」
投影期間
5月6日(月・振休)まで

おはなし天文館

とき 毎週日曜日・祝日 10:30～
※星座解説と神話・伝説2話で構成された、親子で楽しめる番組です。

星空の散歩道

とき 3月23日(土) 17:45～
「3月の星空と音楽 ～卒業、別れ、旅立ち～」
※未就学児の入場はご遠慮ください。

天体観察会

天候により中止になることがあります。

とき	観察対象
3/9(土)	木星、すばる、 オリオン大星雲など

時間 18:30～19:30
※未就学児の参加はご遠慮ください。

地元熊谷で **創業77年**

新築・リフォーム・増改築

松 松坂屋建材 株式会社 TEL 048-524-0086



熊谷文化創造館 さくらめいと

TEL 048-532-0002 FAX 048-532-0022

〒360-0846 拾六間111-1

さくらめいとチケットセンター

TEL 048-532-9090

休館日 毎週火曜日(祝日の場合は翌日)

ホームページ さくらめいと

検索

※あすねっと・ピピアの公演情報もご覧になれます。

お車で来場される方へ

各館の駐車場収容台数には限りがあります。できるだけ乗り合わせや公共交通機関でお越しください。なお、満車の場合は近隣有料駐車場をご利用ください。

	駐車場	ホール定員
さくらめいと	450台	1,004名
あすねっと	194台	350名
ピピア	380台	803名

熊谷吹奏楽団
スプリングコンサート

とき 4月21日(日) 14:00開演

2月19日より発売中

料金 全席指定 500円、高校生以下/100円

曲目 オーメンズ・オブ・ラブ、伝説の「NHK大河ドラマ」メドレー ほか

※未就学児は膝上鑑賞無料

埼玉交響楽団 春コンサート

とき 5月26日(日) 14:00開演

3月25日(月) 発売開始

料金 全席指定 1,000円

曲目 チャイコフスキー/ヴァイオリン協奏曲 ほか

※4歳から入場可

新日本フィルハーモニー交響楽団

指揮：大井剛史

ソリスト：小林愛実(ピアノ)

2021年ショパン国際ピアノコンクール第4位入賞の小林愛実を迎えます!

とき 6月29日(土) 14:00開演

3月28日(木) 発売開始・プレイガイド

料金 全席指定 S席(1階) 6,000円、A席(2階) 5,000円、U25/1,500円

曲目 ラヴェル/ピアノ協奏曲ト長調、ベートーヴェン/交響曲第5番ハ短調Op.67「運命」 ほか

野村萬齋 狂言の会

初めて鑑賞する方にもわかりやすい公演です!

とき 5月11日(土) 15:00開演

2月8日より発売中・プレイガイド

料金 全席指定 5,000円、U25/1,500円

出演 野村萬齋 ほか
万作の会

演目 附子・二人袴ほか



虹のかけら
~もうひとりのジュディ

ミュージカルスターのジュディ・ガーランドと、その付き人のジュディ・シルバーマンを描いた物語

とき 6月8日(土) 15:00開演

3月7日(木) 発売開始・プレイガイド

料金 全席指定 6,000円、U25/1,500円

構成・演出 三谷幸喜

出演 戸田恵子
歌唱、芝居、語りで物語を彩ります。



さくらめいと館内改修工事に伴う
貸館中止のお知らせ

①太陽のホール

とき 3月29日(金)まで(土、日曜日・祝日を除く)

②月のホール

とき 3月4日(月)~11日(月)

※変更となる場合があります。詳しくは、さくらめいとホームページをご覧ください。

芸術文化活動助成事業のご案内 三館の各ホール利用料の一部を助成します。申請は、毎年度2月末締切り。(問合せ:さくらめいと)

チケット取扱い (さくらめいと あすねっと ピピア 全館共通) ※お問合せ時にチケットが完売している場合があることをご了承ください。

- 財団チケットWeb (事前に会員登録が必要です (無料))
- さくらめいとチケットセンター
- TEL 048-532-9090(10:00~17:15 火曜日休み)
- 【プレイガイド】表記の公演は、八木橋百貨店・宮脇書店 行田店でもチケットを購入できます。
- あすねっと・ピピアの公演は、各事務所でもチケット購入可



(公財) 熊谷市文化復興財団
ホームページ

- ※開場時刻は開演45分前となります。(一部の公演を除く)
- ※未就学のお子さんはご入場できません。(一部の公演を除く)
- ※U25:25歳以下が対象。入場時に年齢確認できるものを提示してください。
- ※公演前後に籠原駅または熊谷駅と会場を結ぶ無料バスを運行します。
- ※公演内容は変更となる場合があります。

地域密着・創業49年、TBS・テレビ朝日にも取材された、外装・塗装・リフォーム専門店 広告

住まいの
長持ち

外壁・屋根塗装、張り替え・葺き替え
雨樋交換、防水、シロアリ対策、耐震診断



外装リフォームショールーム有り!
ご相談・お見積り 一切無料
お気軽にお声がけください!

国土交通省指定 リフォームかし保険登録事業所

(有)新栄塗装工業 ☎ 0120-72-1941

FAX 048-577-4544 Mail office@e-tosou.jp

熊谷市上中条2119-1

詳しくはホームページより

新栄塗装工業

検索

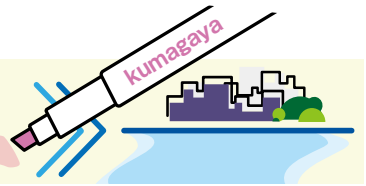

「野球しようぜ！」大谷翔平選手からの贈り物
 1月16日、メジャーリーグで活躍する大谷選手から寄贈されたグローブ贈呈式が太田小学校で行われました。市内全ての小学校に3つずつ寄贈され、素敵な贈り物となりました。



能登半島地震被災地へ給水車を派遣
 1月10日、令和6年能登半島地震により甚大な被害を受けた石川県に、本市が保有する給水車と、上下水道部の職員3名を派遣しました。



タスキをつないでゴールを目指せ！
 1月27日、めめま駅伝が開催されました！170チーム850人の選手が出演し、タスキをつなぎました。沿道からは応援の声や拍手が聞こえ、選手の力となっていました。



「埼玉パナソニックワイルドナイツ」
 × 熊谷市消防本部

コラボポスターを作製しました！
 3月1日から始まる春の火災予防運動に合わせて街中に貼り出され、住宅用火災警報器の設置を呼びかけます。



ご寄附を頂戴しました
 12月19日、元市議会議長の栗原健舜氏から、多大なご寄附を頂戴しました。いただきましたご寄附は、本市の学校教育の充実のために活用いたします。



健やかに育ちますように、と願いを込めて
 1月31日、成田星宮小学校で「まゆ玉飾り・あずき粥」体験が行われました。地域の方に教わりながら、子どもたちが餅で「まゆ玉」を作り、歴史や込められた思いを学びました。



市長
コラム てっちゃんの
ひとりごと

このコーナーでは、小林哲也市長が日々感じている思いや出来事などを隔月連載でお伝えしています。

「令和6年能登半島地震への支援」

令和6年能登半島地震から2か月が経ちました。

この度の地震により、お亡くなりになられた方々のご冥福を心よりお祈り申し上げますとともに、被災されました方々に心よりお見舞い申し上げます。

今回の被災地支援では、発災直後から本市の危機管理監に検討を指示し、準備を進めてまいりました。しかし、半島内の道路が寸断されて、思うように人員や物資の輸送ができないとの情報がありました。金沢市の友人からも「金沢市内には様々なものがあふれているが、能登には届けたくても届けられない。状況をよく見極めてから対応してほしい。」との話を伺いました。

その後、県とも調整して被災地支援の体制が整い、1月10日に輪島市へ2トンの給水車とともに本市職員3名を、15日には七尾市へ避難所の運営担当として1名を、2月4日からは農業集落排水の被害状況調査のため2名を、15日には2トンの給水車とともに4名をそれぞれ派遣しました。支援物資についても七尾市に、①アルファ米(きのこご飯)7,000食、②2リットル飲料水960本、③ブルーシート1,000枚を埼玉県トラック協会熊谷支部のご協力によりお届けしました。

また、本市にも被災地から二次避難先として避難されてきた方々がいらっしゃいますので、東日本大震災時に設立した「オール熊谷被災者支援ネットワーク」の義援金も有効に活用し、安心して暮らしていただけるよう取り組んでまいります。

引き続き、被災地の状況を見据えながら積極的な支援を継続してまいります。



給水車



被災地支援のため派遣した職員

読んで当てよう!
市報クイズ

今月の問題

次の〇〇に当てはまる言葉をお書きください。
「日本さくら名所100選」にも選ばれた〇〇〇〇を始め、市内にはさくらの名所がたくさんあります!

アンケート

- Q1 今月号市報の感想をお書きください。
- Q2 取り上げてほしい内容があればお書きください。

応募方法 ハガキまたは応募フォームに、住所・氏名・年齢・電話番号・今月の問題の回答・アンケートの回答を必ず明記し、3月31日(日)までにご応募ください。(1人につき1通)
※回答がないものは無効となります。
《応募先》〒360-8601 宮町2-47-1 熊谷市広報広聴課
※当選者の発表は、プレゼント引換券の発送をもって代えさせていただきます。



1月号の正解

ハウス

◆応募総数 103 通中 正解 95 通

今月のプレゼント

「韓国カフェ&キッチン ヨギヨポチャ」から『人気の「ミチヨ」を含むノンアルコールドリンク1杯』を20人にご提供します!

お店の方からひとこと

店内の音楽はもちろんK-POP!壁には韓国語で書かれた格言も!

担当者からひとこと

ネオンの看板やチャミスルボトルの装飾が施された店内はまるで韓国の屋台のよう。とろけるチーズにお肉をフォンデュして食べる「UFOチキン」など、料理も韓国感たっぷりです!



プレゼント例



店舗外観

【店舗情報】



韓国カフェ&キッチン ヨギヨポチャ
住所: 熊谷市筑波2丁目115 AZ熊谷5階
電話: 048-577-3023
営業時間: 11:00 ~ 23:00 (ラストオーダー 22:30)
定休日: 不定休

Instagram
@yogiyo_pocha.kumagaya



情熱世代 夢追人

Dream Followers

感謝を忘れずチャレンジ!
すぎもと みつき
杉本 光希さん

ジュビロ磐田 (サッカーJ1) 所属 ゴールキーパー (立正大学出身)

幼い頃から抱いていた夢
小学校入学と同時に地元新潟のクラブチームで始めたサッカー。スカウトを受けて、高校からジュビロ磐田U-18

で活動していました。チームメイトのレベルはとても高く、夢中でサッカーに取り組み、それまで漠然としていた「プロになりたい」という夢を具体的にイメージできるようなったのはこの時期でした。しかし残念ながら、トップチームへの昇格は叶いませんでした。

諦めなかったプロへの道

昇格できないと分かった時は、ものすごく悔しかったのを今でも覚えています。ですが、当時の実力ではそのままプロに進んでも通用しなかった、この先でまたプロになる夢を掴めるよう実力をつけなければ、と気持ちを切り替えました。

高校卒業後、より結果を出すことを求めて立正大学に進学しました。入学当初から「将来、プロとしてジュビロ磐田に戻ることを目標として掲げ、生活の全てをサッカーに捧げました。熊谷での寮生活を振り返ると、サッカーと勉強のことはかなり思い出します(笑)

さらなる成長を実感

大学では、世代別日本代表に選出されました。そこでは、長年、日本代表の正ゴールキーパーを務めた川口能活さん(現ジュビロ磐田GKコーチ)から指導を受けました。川口さんの指導は全てが印象的で、身体強化や技術的なことなど、いろいろな面で自分を成長させることができましたと感じています。

夢への第一歩

大学や世代別日本代表での活動で実力・結果を積み重ねた結果、大学3年のときにうれしい一報が届きました。ジュビロ磐田からの入団オファーです！今までの自分の努力が報われた、間違っていないかったという思いと、これまでサッカーを続けさせてくれた家族や期待してくれてい



大学時代の杉本選手 ©RISSHO Univ.

た方々に応えることができました。うれしさがこみ上げました。私にとってジュビロ磐田は、プロへのきっかけを与えてくれた特別なチームです。その一員として戦えることは喜びでしかありません。

今の夢は「プロになる」から「プロとして活躍する」に変わりました。チームには川島永嗣選手(日本代表として4大会連続でワールドカップに参加)を始め、経験と実力のあるゴールキーパーが多く在籍しています。そんな中でも積極的にチャレンジし、まずは試合に出場することを目指して、さらに実力をつけていきたいと思っています。そして、ゆくゆくは日本を代表する選手に、子どもたちの憧れの選手になれるよう頑張ります！埼玉でも試合があるので、ぜひ応援に来てください！



練習場へ足を踏み入れる杉本選手 ©JUBILO IWATA

CHECK

くまがや市
公式SNS

X(Twitter)
@kumagayacity

Instagram
@kumagaya_city

LINE
kumagaya_city

YouTube
熊谷市公式チャンネル

知りたい情報
きっと見つかる

人口と世帯 ●令和6年2月1日現在(対前月比)
■人口 191,895人(-179) 男 96,083人(-74) 女 95,812人(-105) ■世帯 89,964(-15)
「市報くまがや」3月号は、73,900部作成し、広告料収入を差し引いた印刷・製本に掛かる市の負担は、1部当たり24円です。

発行日 令和6年3月1日 ●発行 熊谷市
編集・広報・広聴課 〒360-0860 熊谷市宮町1丁目47番地
TEL 048-524-1156 (直通) FAX 048-520-2670
「市報くまがや」は、毎月1日(原則)に発行し、自治会を通じてお届けします。また、市役所・行政センター・公民館・出張所・公民館・駅連絡所などにもお配りしています。インターネットでも「市報くまがや」をご覧いただけます。(URL) <https://www.city.kumagaya.lg.jp/>