

KUMAGAYA

市報くまがや

2

スポーツタウン熊谷

楽しみ方を見つけよう



© 熊谷市

2024.FEB

Vol.221

市が行う催しについて、手話通訳が必要な方は、各担当課にお問い合わせください。

スポーツの楽しみ方は「実践」だけではありません。今回の特集では「応援」「協力」の視点からご紹介します。あなたなりの楽しみ方を見つけましょう！

スポーツタウン熊谷

楽しみ方を見つけよう

あなたはスポーツを楽しんでいますか？

スポーツには、「実践」で心と身体が健やかになるだけでなく、「応援」や「協力」で感動や一体感を感じられるというスゴイ力があります。

今回の特集では、そんなスポーツの「応援」と「協力」という楽しみ方に注目してみました。

熊谷市は年間を通して様々なスポーツの機会にあふれた「スポーツタウン」です。ぜひ、スポーツを楽しみ尽くしましょう！

◆スポーツタウン推進課
TEL 内線 345

熊谷市がスポーツを推進する理由

熊谷市には、4つのスポーツチームが本拠地として活動しているだけでなく、学生や社会人のスポーツ団体が数多くあります。

また、運動公園などのスポーツ関連施設も充実していて、日々の健康づくりやレクリエーションなども楽しめる環境がそろっています。

そこで、平成18年に、「熊

谷市スポーツ熱中都市宣言」を行いました。宣言

では「実践」、「応援」、「協力」を

合言葉にだれも

が元気に生き生きと生活できる

まちづくりを目指しています。

熊谷市 スポーツ熱中都市宣言



実践

全力で実践し、健康な心と体をはぐくむ

応援

積極的に応援し、感動を味わう

協力

進んで協力し、スポーツをみんなで楽しむ



めめま駅伝ボランティアの様子

スポーツ熱中都市

4つの地元チーム！

埼玉パナソニックワイルドナイツ（ラグビー）、アルカス熊谷（女子ラグビー）、埼玉武蔵ヒートベアーズ（野球）、ちふれASエルフェン埼玉（女子サッカー）の4つのチームが熊谷市を本拠地として活動しています。

試合日や公開練習などの日には、トップクラスの選手を間近で見ることができます。スタジアムや練習場で地元チームを応援してみませんか。

チーム情報や試合情報など、詳しくは右記コードをご覧ください。



市ホームページ

埼玉パナソニック ワイルドナイツ

熊谷スポーツ文化公園内さくらオーバルフィールドを拠点に活動している男子ラグビーチームです。ジャパンラグビーリーグワンに所属し、多くの日本代表選手も所属しています。いかなる時も自分たちの想いを、プレー、行動、各種活動に代えて「夢の実現」に挑み続けるチームです。今シーズンは王者奪還を目指しています。



アルカス熊谷

熊谷市を拠点とするNPO法人ARUKASKUMAGAYAが運営する女子ラグビーチームで、日本代表選手を数多く輩出しています。小学生から社会人までの「一貫指導」を掲げ、幅広い年代が活動しています。また、市内の小中学校へタグラグビー出前授業を実施するなどの地域貢献活動に多く取り組みんでいます。



埼玉武蔵 ヒートベアーズ

熊谷さくら運動公園野球場を本拠地に活動しているプロ野球チームです。プロ野球独立リーグ「ベースボール・チャレンジ・リーグ」に所属しています。また、令和5年度には、埼玉西武ライオンズなどのNPB所属球団から育成指名を受けた選手もいます。



ちふれAS エルフェン埼玉

女子プロサッカーリーグ「WEリーグ」に所属し、熊谷スポーツ文化公園陸上競技場をホームスタジアムとする女子プロサッカーチームです。地域とともに発展していくという理念のもと、多くの地域活動を実施しています。また、活動が評価され、2年連続でWEリーグから表彰を受けています。





現地ではか 味わえない体験

スポーツを現地で観戦したことはありませんか？現地観戦では、大迫力のプレーを間近で見られるほか、選手の熱量を感じることもや、多くの観客と感動を共有することができます。また、試合前には、スタジアムグルメを堪能でき、事前練習を見ることもできます！
スポーツイベントが豊富な熊谷市で、休日の楽しみ方を増やしてみませんか。

日本代表の試合を、 もう一度目の前で！



ラグビーでさらにまちを盛り上げるために、日本代表の試合の誘致に積極的に取り組んでいます。熊谷市だけでは実現しないこの誘致を、埼玉県や県ラグビーフットボール協会など、多くの機関と連携しながら、ラグビーワールドカップ2019で生まれたワンチームの精神で進めています。



会場の雰囲気 発信しています！



熊谷市公式インスタグラムでは、試合当日の様子やパブリックビューイングの様子を紹介しています。

会場の雰囲気は下記コードからチェック！



市公式
インスタグラム

SNSを CHECK



ちふれASエルフェン埼玉
開場戦に参入！！
が試合会場は文化公園





■スポーツ コミッション

全国規模の大会を誘致するほか、スポーツイベント・合宿の開催をサポートする「熊谷スポーツコミッション」では、熊谷を訪れる人を増やし（交流人口の増加）、地域の活性化を図る「スポーツツーリズム」を推進しています。

大会の日程など、詳しくは左記コードからご確認ください。



市ホームページ



熊谷めめま駅伝

熊谷さくらマラソン大会、熊谷めめま駅伝や、めめまカップ（女子サッカー）などが代表的な大会です。いずれの大会も30年以上の歴史があり、全国から多くの人が参加しています。

■プロスポーツ だけじゃない！



さくらマラソン



めめまカップ



「協力」でスポーツを
もっと身近に！

熊谷市では、毎年多くのスポーツイベントが開催されますが、開催にはボランティアの皆さんの「協力」が必要です。

「スポーツボランティアバンク」に登録することで、主催の大会をはじめ、彩の国実業団駅伝などの大規模な大会でのボランティア募集の案内が届くようになります。

この機会にぜひ登録してみませんか？
詳しくは下記コードを
チェック！



市ホームページ



▲ 熊谷さくらマラソン大会ボランティア

熊谷でスポーツを
楽しみ尽くそう！

今回の特集でご紹介したように、熊谷市にはスポーツを「応援」、「協力」して楽しむ機会がいっぱいあります。

ぜひ、お気に入りのチームを見つけて、感動や一体感を味わってみませんか。



▲ 熊谷さくらマラソン大会

埼玉パナソニック
ワイルドナイツ試合 ▶



市内スポーツイベントなど

2月

- ・第91回 埼玉県駅伝競走大会(2月4日(日))
- ・埼玉パナソニックワイルドナイツ vs 東京サンゴリアス(2月17日(土))

3月

- ・埼玉パナソニックワイルドナイツ vs 東芝ブレイブルーパス東京(3月9日(土))
- ・第34回熊谷さくらマラソン大会(3月17日(日))
- ・第30回選抜高校女子サッカー大会「めぬまカップ」in 熊谷(3月25日(月)～29日(金))
- ・第25回全国高等学校選抜ラグビーフットボール大会(3月22日(金)～30日(土))
- ・ちふれAS エルフェン埼玉リーグ戦(日程未定)

掲載内容は1月15日現在のものです。
イベントの詳細などは各大会のホームページをご覧ください。

第34回 熊谷さくらマラソン大会

とき 3月17日（日）※雨天決行 ※参加受付は終了

ところ 熊谷さくら運動公園陸上競技場ほか市内特設コース（コース図は市報3月号に掲載します）

◆スポーツタウン推進課 ☎内線 345

ゲストランナーの紹介

たむじょーさん（ランニング×コメディヤー ^{YouTube} YouTuber）



3年でチャンネル登録者数10万人を達成。帝京大学時代2年時に箱根駅伝8区出走、4年時には全日本大学駅伝1区出走、副主将としてもチームを引っ張りました。実業団からの誘いもありましたが卒業後は、YouTube上で「たむじょー」として活動しています。フルマラソン自己ベスト2時間26分09秒、1,500m ベスト3分46秒48 その他練習会やマラソン大会などの開催や大会のゲストランナーなどランニングを通してマルチに活動しています。

SUBARU陸上競技部

大東文化大学陸上競技部

立正大学陸上競技部



コースの安全確保・美化にご協力ください

熊谷さくらマラソン大会には全国各地から約5,000人のランナーが参加します。コース沿道にお住いの方並びに企業の方には、ランナーが安全・安心に走れるように、路上駐車をご遠慮いただくなど、皆様のご理解、ご協力をお願いします。



3月1日～7日は 春季全国火災予防運動 の実施期間です

火を消して 不安を消して つなぐ未来 (2023年度全国統一防火標語)

住宅防火いのちを守る **10** のポイント (4つの習慣、6つの対策)

4つの習慣

- ① 寝たばこは絶対にしない、させない。
- ② ストーブの周りに燃えやすいものを置かない。
- ③ こんろを使うときは火のそばを離れない。
- ④ コンセントはほこりを清掃し、 unnecessary プラグは抜く。

6つの対策

- ① 火災の発生を防ぐために、ストーブやこんろ等は安全装置の付いた機器を使用する。
- ② 火災の早期発見のために、住宅用火災警報器を定期的に点検し、10年を目安に交換する。
- ③ 火災の拡大を防ぐために、部屋を整理整頓し、寝具、衣類およびカーテンは、防災品を使用する。
- ④ 火災を小さいうちに消すために、消火器等を設置し、使い方を確認しておく。
- ⑤ お年寄りや身体の不自由な方は、避難経路と避難方法を常に確保し、備えておく。
- ⑥ 防火防災訓練への参加、戸別訪問などにより、地域ぐるみの防火対策を行う。

◆消防本部予防課 ☎048-501-0118



パソコン・スマートフォンで手続きできます！

熊谷市では、インターネット（電子申請・届出サービスやマイナポータル）から様々な手続きができます。

◆デジタル推進課 ☎内線 231（電子申請全般） ◆各手続の担当課

電子申請を利用すると、どんなメリットがあるの？

- 窓口で手続を行う手間が軽減します。
- 夜間、休日でも申請できます。
（24時間365日申請可能〈メンテナンス時間除く〉）
- 通信は暗号化され、セキュリティも安心です。

どんな手続が利用できるの？

引っ越しに関すること

転出届、水道関係手続（使用開始・中止）、自動車税住所変更届（※埼玉県の電子申請から申し込めます） など



子育てに関すること

妊娠の届出（※申請後来庁する必要あり）、児童手当などの額の改定の請求と届出 など

飼い犬に関すること

犬の新規登録・狂犬病予防注射済票交付申請（申請後来庁する必要あり）、犬の死亡届 など
 ※手続によっては電子署名を必要とするものがあります。電子証明書を格納したマイナンバーカードと、公的個人認証サービスに対応したICカードリーダー、ICカード読取機能が必要です。



電子申請・届出サービス



マイナポータル

熊谷市地理情報システム「くまっぴ」をご利用ください

熊谷市では、地理情報をインターネットで閲覧できるシステム「くまっぴ」を公開しています！詳しくは、右記コードからご確認ください。



スマートフォン用サイト

◆デジタル推進課 ☎内線230

「くまっぴ」でできること

地図情報が閲覧できます

インターネット上から市民や事業者の皆さんに向けた情報が閲覧できます。

防災対策に活用できます

洪水、地震ハザードマップや避難場所の位置を確認できます。

様々な機能が使用できます

キーワードや施設一覧、住所から目的地を探ることができます。また、目的地へのルート検索や、任意の距離・面積の測定ができます。

各種データが取得・活用できます

くまっぴトップページの「オープンデータカタログ」から、くまっぴに掲載している地図の各種データ（CSVデータ、SHAPEデータ、KMLデータ）を自由に取り込み、活用できます。

掲載マップ名	情報の内容(※)
施設情報	市の施設など
ハザードマップ	洪水・地震時の指定緊急避難場所等
都市計画情報	都市計画区域・用途地域等
11号区域指定情報マップ	都市計画法第34条第11号区域
12号区域指定情報マップ	都市計画法第34条第12号区域
道路情報	認定路線網図・位置指定道路情報
下水道台帳	公共下水道台帳図
農業集落排水管路台帳	農業集落排水管路台帳図
埋蔵文化財包蔵地マップ	文化財包蔵地・遺跡・古墳
見どころ	熊谷市の見どころ、観光、祭り、グルメ
AED情報	AED設置施設の位置
工事発注予定マップ	工事予定の場所、予定している工事内容
Wi-Fiアクセスポイントマップ	公衆無線LAN (Wi-Fi) アクセスポイント一覧
小・中学校通学区域マップ	小学校通学区域図、中学校通学区域図
農地情報	農地のあっせんに関する情報

※令和6年1月時点の情報です。

市民税・県民税申告受付は2月13日(火)～3月15日(金)です

例年、申告に関して寄せられる主なご質問を掲載します。詳しくは、市報1月号と同時配布の「市民税課からのお知らせ」チラシをご覧ください。

Q1 市民税・県民税申告書の書き方が分かりません。

A1 市民税・県民税申告書作成システムをご利用ください。源泉徴収票や控除証明書の金額を入力するだけで自動的に計算を行います。システムで作成した申告書を印刷(または転記)して市民税課までご郵送ください。(データ送信や電子メールへのファイル添付により提出することはできません)

Q2 収入が公的年金等だけでも申告は必要ですか？

A2 公的年金等の収入の金額が400万円以下で、その他の所得が20万円以下である場合、確定申告は不要です。(源泉徴収の対象とならない公的年金等を除く)ただし、控除の適用には申

◆市民税課 ☎内線246、247

告が必要です。扶養控除や医療費控除、生命保険料控除などの各種控除を申告することにより、所得税が還付される場合や翌年度の市民税・県民税の税額が減額となる場合があります。

Q3 収入がない場合でも申告は必要ですか？

A3 前年中に収入がなかった場合は、原則として申告の義務はありません。ただし、就学支援金や公営住宅の手続などで所得課税(非課税)証明書が必要となる方、国民健康保険や後期高齢者医療制度、介護保険制度に加入している方などは、手続の中で収入がなかった旨の市民税・県民税申告が必要となる場合があります。

令和5年度 税についての作文 の受賞者を紹介します

国税庁と全国納税貯蓄組合連合会では、税への関心を高め、正しい理解を深めることを目的に、中学生から作文を募集しています。今年度は熊谷税務署管内から7,669点の応募があり、本市の受賞者の作品を紹介します。

◆市民税課 ☎内線553

【埼玉県租税教育推進協議会長賞】「私の希望」熊谷市立中条中学校 2年 横田 陽さん

「税金」とは三大義務の一つで日本国民が必ず払わなくてはならないものです。税金の種類は約五十種あり、大きく課税主体が国である所得税、相続税等の「国税」と都道府県や市町村が主体の「地方税」に分けられ、それぞれ税金の納め方によって「直接税」と「間接税」に分けることができます。その税金で消防署や警察署、学校など私たちの生活に欠かせない身近な施設、教育、医療、社会保障、災害後の復旧・復興等のさまざまなところで税金が使われています。

今、日本は「少子高齢化」が進み、生まれる子供の数がどんどん減り、高齢者が増えることで労働者の人口も減少しているのが現実です。労働者が減るということは税金を納める人も減るということです。高齢者の場合、納める税金は少なく、一方で病気にかかったり支援が必要になったりすることが多いため、医療費や介護費などは増えていってしまいます。

先日、ある芸能人が自ら命を絶ち、亡くなってしまったというニュースを見てショックを受けました。近年、若者の自殺件数が増えています。その若者たちも将来、仕事をして税金を払う立場になります。ただでさえ少子化の時代、更に自殺をする若者が増え納める税金が減ると国を維持するために必要なお金が得られなくなってしまいます。将来、今までのような生活ができなくなってしまうかもしれません。

心の病気に関しては、以前障がい者手帳について調

べた際に手帳を持っていると「さまざまな支援を受けることができる」と書かれていました。病気になってしまった人に税金を使って支援も良いのですが、特に心の病気の場合は病気になる前のケアが重要だと思うので、そこに税金を使ってほしいです。

病気になってしまったから税金を使い、病気を治すよりも病気にならないように税金を使い皆が健康に幸せに過ごし、仕事をして、自分たちのために使われる税金をしっかりと納める。そんな世の中になっていくのが私の理想です。

それに加えて、テレビでも取り上げられている少子化問題。「子供の意見を聞く」ということでこども家庭庁がつけられましたが、私はそれよりも、子供がほしいが、高額の不妊治療が出せずに、子供をあきらめざるをえない人たちに対しての支援がもっと必要だと思います。

現在、不妊治療には国からの補助が受けられますが年齢制限があります。その年齢制限をなくして、子供を産みたい人に支援が行き届けば、出生率も上がり、人口も増えるのではないのでしょうか。子供がほしい人が子供を授かることができます。税金は、皆が幸せになるために使われ、生活も心も豊かになるように使ってほしいです。そのためには私たちが健康であり、しっかり働き、しっかり税金を納める「義務」があるのです。



子育て応援特別給付金のお知らせ【熊谷市独自】

エネルギー・食料品価格等の物価高騰の影響を受けた子育て世帯を支援するため、子育て応援特別給付金を支給します。 ◆こども課 ☎内線 289

対象 ①令和5年12月1日時点で熊谷市に住所を有する0歳から18歳（平成17年4月2日以降生まれ）までの児童の養育者（申請が不要な方と必要な方がいます）

申請が必要な方には1月4日に申請書を送付しました。
 ②令和5年12月2日以降令和6年4月1日までに熊谷市で出生した児童の養育者（申請必要）※12月生まれの児童には1月下旬以降に申請書を送付予定です。

給付額 児童1人当たり一律1万円

給付時期 ①で申請が不要な方は1月31日に支給済みです。①で申請が必要な方と②の方は申請日の翌々月下旬以降順次支給します。

申請期限 ①の方は3月29日（金）まで、②の方は5月31日（金）まで（土・日曜日、祝日を除く）

※申請方法など、詳しくは右記コードからご確認ください。



市ホームページ

令和6年度 直実市民大学 学生募集

様々な分野の講義を午前中に学生全体で受講をしてから、午後は4つのクラブに分かれて活動します。学び、そして出会いを通じて、実りある一年にしてみませんか。

対象 市内在住または在勤の20歳以上の方

時間 【共通学習】10:00～11:45（年間30回）
 【クラブ活動】13:00～15:00（年間20回）

※一部日程では「午前のみ」があります。

ところ 中央公民館、さくらめいと ほか

クラブ名・講師	内容
絵手紙クラブ かきぬまはるえ 柿沼春枝氏	心のコもった絵のある手紙を描くことで相手との親交が深まります。
書道クラブ よだしょうどう 依田祥道氏	墨の香りに包まれて ^{かいしょ} 楷書や行書を学びます
ヨガクラブ ねぎしとちこ 根岸智子氏	ヨガの基本動作を学び、心身ともに充実した健康づくりをめざします。
気功クラブ よこたちさと 横田千里氏	気功により大自然の気を体内に取り込み心身の健康づくりをめざします。

定員 各クラブ15人（応募者多数の場合、初めて参加する市内在住の方を優先して抽選）

費用 8,000円（入学金3,000円、諸経費5,000円）

※クラブ活動に関する教材費は実費負担です。

申込み 電話またはハガキで住所、氏名、年齢、電話番号、4つのクラブから第1・第2志望を明記し、2月28日（水）（必着）までに下記へ。

入学者説明会は4月11日（木）10:00～11:30に中央公民館で開催します。

◆中央公民館 ☎048-523-0895
 〒360-0047 熊谷市仲町19

	とき	共通学習（午前）	クラブ活動（午後）
1	4/11（木）	入学説明会	—
2	18（木）	入学式・学長講話	—
3	5/9（木）	熊谷の文化財について	実施
4	16（木）	人権を考える講座	実施
5	23（木）	埼玉の気象について	実施
6	30（木）	熊谷の植物について	—
7	6/13（木）	県政出前講座（ムサシトミヨ）	実施
8	20（木）	熱中症・災害対策について	実施
9	27（木）	うちわ祭りについて	実施
10	7/4（木）	熊谷市史について	—
11	11（木）	すっきり暮らす断捨離®講座	実施
12	9/5（木）	野菜ソムリエの野菜講座	実施
13	12（木）	飛べ！グライダー	実施
14	19（木）	能楽入門	—
15	26（木）	熊谷の遺跡群	実施
16	10/3（木）	埼玉ゆかりの先人たち	実施
17	10（木）	熊谷近郊の歴史と文化（深谷編）	実施
18	17（木）	立正大学講師による講座	実施
19	24（木）	妻沼 聖天山 ^{しょうでんざん} 歓喜院聖天堂について	—
20	31（木）	介護保険について	実施
21	11/14（木）	認知症サポーター養成講座	実施
22	21（木）	熊谷法力房 ^{れんぜい} 蓮生について	—
23	12/5（木）	おまのまご ^{おまのまご} 狛野吟子について	実施
24	12（木）	レクチャーコンサート	—
25	19（木）	報道の現場から	実施
26	1/9（木）	副学長講話	—
27	16（木）	井田友平 ^{いのだともへい} について	実施
28	23（木）	熊谷と文学	実施
29	30（木）	医療講座	実施
30	2/6（木）	県政出前講座（防犯まちづくり）	成果発表会
31	13（木）	卒業式	—

市職員の給与等をお知らせします

市職員の給与等は、国家公務員や他の地方公共団体の職員や民間の給与水準などを考慮し、市議会の議決を経て条例で定められています。 ◆職員課 ☎内線 236

人件費の状況（令和4年度普通会計決算）

歳出額(A)	人件費(B)	人件費率(B/A)
71,316,890千円	12,043,942千円	16.9%

人件費には、職員の給料・手当・共済費、特別職に支給される給料、報酬、退職手当等を含みます。

職員給与費の状況（令和4年度普通会計決算）

給料	職員手当 (うち期末・勤勉手当)	計	1人当たり 給与費
4,866,363千円	2,962,246千円 (1,970,687千円) ※退職手当含まず	7,828,609千円	6,380千円

職員の平均給与月額および平均年齢の状況（令和5年4月1日現在）

区分	平均給与月額	平均年齢
熊谷市	372,626円	42.3歳
埼玉県	377,720円	41.8歳
国	404,015円	42.4歳

平均給与月額は、新規採用者を除き、令和5年4月1日基準で算定した数値で、給料、管理職手当、扶養手当、地域手当（※）および住居手当を合計したものです。

※地域手当とは、民間賃金や物価が高い地域に支給される手当で、国の基準では最高20パーセントから最低3パーセントと定められており、本市は3パーセント、隣接する東松山市12パーセント、行田市6パーセント、深谷市6パーセントとなっています。

職員の経験年数別・学歴別平均給料月額の状況（令和5年4月1日現在）

区分	学歴	経験年数	
		10年以上 15年未満	20年以上 25年未満
熊谷市	大学卒	288,014円	371,140円
	高校卒	253,333円	320,500円
埼玉県	大学卒	291,408円	372,054円
	高校卒	251,946円	325,518円
国	大学卒	293,083円	372,161円
	高校卒	244,630円	322,389円

経験年数とは、卒業後直ちに採用され、引き続き勤務している場合は、採用後の年数をいいます。

職員の初任給の状況（令和5年4月1日現在）

区分	大学卒	短大卒	高校卒
一般行政職	191,700円	175,300円	164,100円

一般行政職の級別職員数の状況（令和5年4月1日現在）

級	主な職名	職員数(人)	構成比
8級	部長	19	2.6%
7級	課長	71	9.6%
6級	副課長	70	9.5%
5級	主幹	67	9.1%
4級	主査	178	24.2%
3級	主任	172	23.3%
2級	主事・技師	119	16.1%
1級	事務員・技術員	41	5.6%
計		737	100.0%

職員手当の状況（令和5年4月1日現在）

区分	熊谷市		国			
	期末手当	勤勉手当	期末手当	勤勉手当		
勤期末手当	6月期	1.2月分	1.0月分	6月期	1.2月分	1.0月分
	12月期	1.2月分	1.0月分	12月期	1.2月分	1.0月分
	計	2.4月分	2.0月分	計	2.4月分	2.0月分
職制上の段階、職務の級等による加算措置：有						
退職手当 最高限度額 (支給率)	47.709月分		47.709月分		支給月は最高限度額です。	

特別職等の報酬等の状況（令和5年4月1日現在）

区分	給料月額等	期末手当支給割合	
給料	市長	920,000円	6月期 2.2月分 12月期 2.2月分 計 4.4月分 (加算措置：有)
	副市長	776,000円	
	教育長	718,000円	
報酬	議長	542,000円	
	副議長	470,000円	
	議員	450,000円	

部門別職員数の状況（各年4月1日現在）

	職員数(人)			対前年増減数		
	令和3年	令和4年	令和5年	令和3年	令和4年	令和5年
普通会計	1,222	1,227	1,247	△2	5	20
うち消防	242	242	246	△2	0	4
公営企業等会計 (水道、下水道等)	103	101	103	△3	△2	2
計	1,325	1,328	1,350	△5	3	22

職員数は、一般職に属する職員数であり、地方公務員の身分を保有する休職者等を含み、臨時または非常勤職員を除いています。

その他の勤務条件、サービスの状況など、人事行政の運営などの状況について、条例に基づき市ホームページに掲載していますので、ご覧ください。

市政情報

INFORMATION

土曜開庁

※詳しくは、下記コードからご確認いただくか、左記へお問い合わせください。



市ホームページ

◆企画課 TEL 内線216

プレミアム付きクマPAYの利用はお早めに！

プレミアム付きクマPAYの使用期限は、2月29日(木)までです。使用期限を過ぎたプレミアム付きクマPAYは、購入した分も含めてすべて無効となり使用できません。また、現金への払い戻しはいたしません。(※)ご注意ください。

◆商業観光課 TEL 内線499



市町村交通災害共済加入申込受付中

加入できる方 市内在住とそ
の被扶養者で修学のため市外
に転出している方
共済見舞金額

【死亡】120万円

【傷害1】(交通事故証明書
が得られる場合)入院1日
2000円、通院・往診1
日1000円

それぞれの単価に日数を掛
けた金額の合計で、2万円未
満の場合は2万円とし、22万
円を限度とします。

【傷害2】(交通事故証明書が
得られない場合)入院・通院・
往診1日1000円

単価に日数を掛けた金額の
合計で、2万円未満の場合は
2万円とし、6万円を限度と
します。

※傷害見舞金は、医師などに
よる治療実日数が3日以上
のものが対象です。

共済会費 年額500円

受付場所 安心安全課(本庁
舎4階)、各行政センター地域
振興係、さくらめいと出張所

市内のゆうちょ銀行・郵便局
受付開始日 2月1日(木)

から加入受付を行います。
※市内のゆうちょ銀行・郵便
局でも加入できます。

◆安心安全課 TEL 内線2685

◆各行政センター地域振興係

◆さくらめいと出張所

「ゆうゆうバス」のスマ ホバス回数券がスタート

2月1日(木)からゆうゆ
うバスの運賃改定と合わせて
スマートフォンを使ってゆうゆ
うバスに乗りできる「スマホ
バス回数券」がスタートします。

スマホバス回数券は、通常
の紙の回数券が10回2000
円のところ、当面の間、地域
電子マネー「クマPAY」を
使って10回1500マネー
(1500円)で購入できます。

※購入方法や使い方など、詳
しくは下記
コードから
ご確認ください

◆企画課 TEL 内線528



市ホームページ

◆企画課 TEL 内線528



最低賃金のお知らせ

埼玉県最低賃金よりも特定(産業別)最低賃
金が優先されます。

埼玉県最低賃金 (発効日R5年10月1日)	時間額 1,028円
--------------------------	---------------

特定(産業別)最低賃金

業種(発効日R5年12月1日)	時間額
非鉄金属製造業	1,048円
電子部品・デバイス・電子回路、電気 機械器具、情報通信機械器具製造業	1,055円
輸送用機械器具製造業	1,055円
光学機械器具・レンズ、 時計・同部分品製造業	1,064円
自動車小売業	1,060円

◆埼玉労働局賃金室 TEL 048-600-6205
◆熊谷労働基準監督署 TEL 048-533-3611

納期のお知らせ(2月分)

普通徴収(納付書で納めていただく方)

納期限 2月29日(木)

- ①固定資産税・都市計画税(第4期)
- ②国民健康保険税(第8期)
- ③後期高齢者医療保険料(第8期)
- ④介護保険料(第8期)

※納期限内に納めましょう。また、市税等の納付は、
安心・便利・確実な口座振替をご利用ください。
※①・②について、納期限までに納付ができない場合は、
必ず納税課までご連絡ください。

特別徴収(年金から引き落としされる方)

2月15日(木)支給の年金から引き落とします。

- ⑤市民税・県民税(個人住民税)
- ⑥国民健康保険税
- ⑦後期高齢者医療保険料
- ⑧介護保険料

問合せ

- ①②納税課 TEL 内線259、261
- ③⑥⑦保険年金課 TEL 内線248、278
- ④⑧大里広域市町村圏組合介護保険課 TEL 048-501-1330
- ⑤市民税課 TEL 内線244、554

価格高騰重点支援給付金 (7万円)のお知らせ

対象と思われる世帯に2月上旬から確認書の発送を行っています。内容を確認の上、返送してください。また、申請書(非課税世帯カ)による受付も行っています。

申請書の提出により、給付対象となるのは、次の全ての要件を満たす世帯です。

○通知や確認書による価格高騰重点支援給付金を受給していない。

○世帯全員の住民税が非課税である。

○12月1日時点で熊谷市に住民登録がある。

○住民税課税者から扶養を受けている方のみで構成される世帯ではない。

※申請書の提出の際には必要書類があります。

※詳しくは、下記コードからご確認ください。



市ホームページ

左記へお問い合わせください。

◆福祉総務課（給付金担当）
TEL 048-580-7288

幼児2人同乗用自転車の 購入費を補助します

幼児2人同乗用自転車の購入費の半額(上限3万円)を補助します。(既に右記自転車をお持ちの方が、後から幼児2人同乗用座席を購入した場合は、座席のみ申請対象)

対象者 次の要件を全て満たす方

○購入日と申請日に、市内に住所を有し、未就学児2人以上が同一世帯に属している。

○本人と同一世帯の方が市税(国民健康保険税含む)、保育料などを滞納していない。

対象自転車 次の要件を全て満たすもの

○幼児2人同乗用自転車安全基準(BAA)適合している。

○2席の安全基準(SG)適合の幼児2人同乗用座席が装着されている。

○平成24年4月1日以後に購入している。(中古品・転売品を除く)

申込み 下記または各行政センター福祉担当係で配付の申請書に①領収書原本(自転車本体と座席の金額・型番・購入者名・購入日・購入店名の

記載があるもの)、②保証書など(安全基準適合と分かるもの)の写しを添えて、3月29日(金)までに左記へ。
※各行政センターでは申請できません。

◆ごども課 TEL内線 289



交通遺児就学支度金

4月に小中学校へ入学する交通遺児を養育している方に、就学支度金が支給されます。

対象 熊谷市に住所を有し(1年以上居住している方)、交通事故により父もしくは母または両親を亡くした児童を養育している方

支給額 児童1人につき1万円

申請方法 左記にある申請書に事故証明書(コピー可)を添付し、2月1日(木)3月29日(金)(土・日曜日祝日を除く)に左記へ。

◆ごども課 TEL内線 523

特殊詐欺(振り込め詐欺・架空請求詐欺・還付金詐欺)にご注意ください!

子どもや孫を名乗る「オレオレ詐欺」、有料サイトの解約料金などを偽って請求する「架空請求詐欺」とされる電話が特に固定電話に頻繁にかけられています。また、「還付金があります。ATMへ行ってください」などという電話は、還付金詐欺です。市役所職員がこのような電話をかけることは絶対にありませんので、ご注意ください。



◆安心安全課 TEL内線 339

不審電話から身を守り、被害に遭わないためには犯人からの電話に出ないことが一番です。

①在宅時でも留守番電話に……自宅の電話は家にいるときでも留守番電話に設定しましょう。

②電話機の防犯機能を活用……電話に出る前に相手を確認できたり、あらかじめ登録した番号以外は着信を拒否したりするなどの防犯機能を備えた電話機がありますので、ご利用ください。

③自動応答録音装置の設置……着信時の自動メッセージによる警告や通話内容の自動録音などの機能があり、振り込め詐欺だけでなく、悪徳商法やしつこい勧誘電話なども撃退できます。

国民年金の保険料納付は口座振替がお得です

□口座振替は、保険料が自動的に引き落とされるので、納め忘れがありません。また、当月分保険料を当月末に振替納付することで、月々50円割引される早割制度や、①6か月分（1130円割引）、②1年度分（4150円割引）、③2年度分（1万6100円割引）前納制度もあります。※割引額は令和5年度の額

申込み 基礎年金番号が確認できる書類、通帳またはキャッシュカード、金融機関届出印を持参の上、①（4～9月分の上期）③は2月末までにご希望の金融機関または左記へ。

※①（10～3月分の下期）の申込期限は8月末です。
 ※現金納付やクレジットカード納付でも2年前納できますが、割引額は口座振替より少なくなります。
 ※詳しくは、左記へお問い合わせください。

◆熊谷年金事務所

TEL 048-5222-5012
 (音声案内2番のあと2番)

本人通知制度に登録して不正取得を防止しましょう

住民票の写し・戸籍謄抄本などを第三者に交付した場合に、その事実を本人に通知する制度です。なお、制度の利用には事前登録が必要です。※詳しくは、左記、各行政センター、さくらめいと出張所で配布のチラシ・事前登録申込書もしくは市ホームページをご覧ください。

◆市民課 ☎内線267

春季消防総合演習

とき 3月3日(日) 9時～10時
 ところ 大幡中学校(柿沼834番地1)と付近一帯

※当日は消防車がサイレンを鳴らし出動しますので、ご理解とご協力をお願いします。

◆熊谷消防署

TEL 048-501-0120

ヤミ小作をなくしましょう

農地の貸借にあたって、相対の口約束などだけでは、将来トラブルに発展する恐れが

あります。利用集積制度に基づく利用権を設定したり、中間管理事業が設定されている地域は中間管理事業を利用するなど明確な条件・期間で農地の貸借を行きましょう。※詳しくは、地元の農業委員、推進委員にご相談ください。左記へお問い合わせください。

◆農業委員会事務局(妻沼庁舎)

TEL 048-501-5501

住宅のバリアフリーや省エネ改修に伴う

固定資産税を軽減します

廊下、階段、浴室、便所などのバリアフリー改修工事や、窓の断熱性を高め、床・天井・壁の省エネ改修工事を行った場合、固定資産税が減額されます。

対象 一定の要件に該当し、右記の改修工事後3か月以内に申告した方

減額となる税 家屋に係る固定資産税の3分の1を減額
減額期間 1年間(申告の翌年度分)

◆資産税課

☎内線 252、253

道の駅めぬま ◆施設管理事務所 TEL 048-567-1212 (弥藤吾 720)

	めぬばる (レストラン・物産・花)	農産物直売所
電話	048-567-1187	048-588-0090
休館日	2/7(水)	-
開設時間	10:00~17:00 (土・日曜日、祝日は 9:30~17:00)	9:00~17:00

アグリパーク
フリーマーケット 2/11(日・祝)、24(土) 9:00~
 雑貨・衣類などのフリーマーケット

めぬばる
ガーデニング講習会 2/17(土)
 (予約 ☎048-567-1187)
 ①10:30~ハンギングバスケット
 ②14:00~寄せ植え
定員 各20人(先着順) **費用** 各3,000円

※来場の方から順次始めていただくことがあります。



開運・靈感商法にご注意!

事例
 期待や不安をあおる文言で感情を揺さぶり、高額商品の購入、献金などを要求してきます。

消費者へのアドバイス
 ○無料だとしても個人情報登録しないようにしましょう。
 ○占い師などの言葉をうのみにせず、やりとりを続けないようにしましょう。
 ○困ったときは、一人で悩まず周囲の人や消費生活センターに相談しましょう。
 皆様からの相談情報が悪質業者への指導、処分につながります。

◆消費生活センター(本庁舎1階市民相談室内)
 TEL 048-524-7321(直通)
受付時間 月~金曜日 9:30~12:00、13:00~15:30(祝日を除く)



敷地後退(セツトバック)にご協力ください

建築敷地が幅4メートル未満の道路（建築基準法第42条第2項に規定される道路に限る）に面する場合、同法の規定によって敷地後退（セツトバック）が必要です。

この規定は、災害時の避難経路の確保や緊急車両の通行など、災害に強く、住み良いまちづくりのための重要な規定です。

敷地後退部分には、プランター、植木鉢、自動車、自転車など、通行の障害となるものを置かないようご協力をお願いします。

◆建築審査課（大里庁舎）
TEL 0493-39-4809

勤労者住宅資金貸付

貸付金額 1件につき

【無担保】 1000万円以内

貸付金利

【無担保貸付期間10年以内】

固定金利0.9パーセント

【無担保貸付期間15年以内】

変動金利2.715パーセント

※別途、一括前払保証料0.73パーセントが必要
※利子補助制度あり

貸付金融機関 中央労働金庫熊谷支店

◆中央労働金庫熊谷支店
TEL 048-522-2844

労使トラブルの円満な解決をお手伝いします

埼玉県労働委員会では、中立・公正な立場で、労働者と会社とのトラブル解決をお手伝いします。手続は簡単・無料、秘密厳守です。

◆埼玉県労働委員会事務局
TEL 048-830-6452

公園はみんなのものです

○ごみは必ず持ち帰る。

○施設や樹木は大切に扱う。

○犬はリードでつなぎ、フンの後始末を行う。（芝生上ではフンやオシッコをさせない）

○オートバイなどで乗り入れ

ない。自転車は押して歩く。

○タバコ、花火などの火気を使用しない。

○夜遅くに大きな声を出したり騒いだりしない。

○近くの家や他の利用者に迷惑をかける行為はしない。

◆公園緑地課（大里庁舎）
TEL 0493-39-4806

浄化槽の適正な維持管理 きれいな川を子どもたちに！

浄化槽の維持管理が適正に行われていないと、汚れた水がそのまま流れて、水路や川の汚れ・悪臭などの原因になります。

このため、法律で浄化槽の維持管理（清掃・保守点検・法定検査）が義務付けられており、必ず実施してください。実施しないと、罰則が適用される場合があります。



※合併処理浄化槽の維持管理に補助金制度があります。詳しくは、左記へお問い合わせください。

◆環境推進課（江南庁舎）
TEL 048-536-1570

◆妻沼行政センター地域振興係

特定外来生物アライグマ にご注意ください

アライグマは、法律により「特定外来生物」に指定されており、捕獲などの対策を行っています。被害に遭った場合は左記へご連絡ください。

アライグマに限らず野生動物は、噛み付いたり病気を持つていたりする場合があるので、むやみに手を出さないでください。また、入口となる隙間（握りこぶし程度）がないか点検を行い、家屋などへの進入を防止する対策をお願いします。

◆環境政策課（江南庁舎）
TEL 048-536-1547



育英資金奨学生の募集

対象 高等学校・高等専門学校・専修学校高等課程・大学（専門職大学、短期大学、専門職短期大学を含む）・専修学校

専門課程に入学予定、在学の方

貸与額 【高等学校・高等専門学校・専修学校高等課程】月額1万5000円以内

【大学（専門職大学、短期大学、専門職短期大学を含む）・専修学校専門課程】月額3万円以内

条件 ①市内に6か月以上居住している世帯の方

②成績良好、品行方正、健康で学業に支障のない方 ③経済的な理由により、学資支出の困難な世帯の方

④次の要件等を備えた保証人2人を立てられる方

○保護者（1人）

○市内に居住し、独立の生計を営む満18歳以上の方（1人）

申込み 2月1日（木）～4月5日（金）に申請書などを教育総務課へ直接提出（土・日曜日、祝日を除く）

※申請書などは、左記および各行政センターで配付しています。

◆教育総務課 TEL内線3882

TEL 048-536-1547



◆環境政策課（江南庁舎）

TEL 048-536-1547

公共施設のご利用は オンライン予約が便利です

公共施設の利用予約がオンラインで可能です。(一部施設除く) 2月からは利用者登録もオンラインで可能になり、一層便利になります。ご予約の際はぜひ、



熊谷市公共施設予約システム

熊谷市公共施設予約システムをご利用ください。

◆デジタル推進課

(システムに関すること)

TEL 内線 230、231

◆各施設手続きに関すること

ダンボールコンポスト 基材の無料配布

ご家庭でダンボールコンポストを利用して生ごみ処理を行う方に、基材を無料で配布します。
(1世帯1袋
まで、なくなり次第終了) 申込み 直接、左記へ。



◆環境推進課(江南庁舎)

TEL 048-536-1549

特定健診・長寿健診で 健康チェック

国民健康保険・後期高齢者医療制度に加入している40歳以上の方は、通院中でも無料で健診を受けられます。
※健診期限や受診医療機関など詳しくは、下記コード または市ホームページ からご確認ください。



健診用 Web サイト

◆保険年金課

TEL 内線 276 (特定健診)

TEL 内線 302 (長寿健診)

小規模修繕契約希望者の 登録を随時受付中です

市が発注する小規模な修繕工事(設計金額130万円以下)の請負を希望する市内業者の方を対象に、見積り合わせなどへの参加希望者の登録を行っています。

◆登録資格 市内に本店を有する法人または個人で、熊谷市建設工事請負等競争入札参加資格者名簿(建設工事)に登録していない方

※詳しくは、市ホームページをご覧ください。

◆契約課 TEL 内線 515

二世帯の同居・近居を 応援します

親世帯(父または祖父)と子世帯(子と孫)が、市内で同居または近居(おおむね1キロメートル以内)し、住宅を新築・購入や増改築した場合に、費用の一部を「まち元気」熊谷市商品券で補助します。

◆補助金額 補助対象費用の1パーセント(市内業者の場合)

TEL 048-588-1325

◆環境推進課(江南庁舎)

の上限額は25万円、それ以外の場合は20万円)
※予算額に達した時点で受付終了となります。対象要件など詳しくは、市ホームページをご覧ください。

◆長寿いきがい課
TEL 内線 290

農地の貸し借りを お手伝いします！

農地中間管理機構に農地を貸したい方は、貸付の申出を随時受け付けています。

◆対象地区 下川上地区、中条地区、奈良地区、東別府地区、三尻地区、津田新田・屈戸地区、津田・向谷地区、中曾根地区、善ヶ島地区、秦南地区(葛和田の一部、日回)、弥藤吾地区、小原地区、上新田・三本地区

※各地区とも貸付条件や対象農地が異なりますので、事前にご相談ください。

◆持ち物 印鑑、農地の所在地番と面積が分かる資料

◆農業政策課(妻沼庁舎)

TEL 048-588-1325

関東信越税理士会熊谷支部 無料相談会

対象 給与所得・雑所得・配当所得・一時所得の申告をする方(初めて住宅借入金等特別控除を申告する方を除く)とき 2月16日(金)〜3月1日(金) 9時15分〜11時13時〜15時(土・日曜日、祝日を除く) ※混雑状況により早期終了。

ところ 上柴公民館 大会議室2(深谷市上柴町西4-1-2 14 アリオ深谷3階)

◆熊谷税務署個人課税部門

TEL 048-521-2905

空間放射線量の測定結果

12月に実施した大里・江南行政センターの測定結果は、毎時0.050マイクロシーベルト以下でした。

※全ての測定地点で、市が定める基準値の毎時0.23マイクロシーベルト未満でした。なお、測定に関する詳しい情報は市ホームページをご覧ください。

◆環境政策課(江南庁舎) TEL 048-536-1548



子育てサロンえがお江南 親子のふれあい広場

対象 0〜3歳児と保護者

とき 2月16日(金) 10時〜11時30分

ところ 江南公民館

内容 ひなまつり会

※費用無料、申込不要

◆ごとも課 ☎内線552

わくわく野あそび隊 「はじめての木のぼり体験」

対象 3歳〜小学6年生向け

(保護者同伴)

とき 2月25日(日) 10時〜12時、13時〜15時(雨天中止)

ところ 荒川大麻生公園(自由広場駐車場に集合)

定員 各30人(先着順)

費用 1人300円

持ち物 飲物、帽子、タオル

長袖・長ズボン、防寒着

申込み 2月1日(木)〜2月22日(木)までに電話で左

記へ。(平日の9時〜17時)

◆(公財)埼玉県生態系保護協会

☎048-645-0570

TEL 048-645-0570

第18回産学官連携 まちづくりフォーラム

とき 3月10日(日) 10時〜

ところ 立正大学熊谷キャン

パス アカデミックキューブ

1階A101教室

内容 「地域を守るサイエン

ス」科学の力で子どもを守る

防犯活動」

講師 原田豊氏(立正大学

データサイエンス学部教授)

定員 100人(先着順)

費用 無料

申込み 3月

6日(水)ま

でに下記コー

ドからお申し

込みください。

◆企業活動支援課

☎内線468



市ホームページ

第6回勤労会館まつり

とき 3月16日(土) 9時〜

16時

ところ 熊谷市勤労会館

内容 各種サークルの発表

演奏、キッチンカー、フリー

マーケット、大抽選会

◆熊谷市勤労青少年ホーム

☎048-523-3122

TEL 048-523-3122

第31回熊連協(いきが い大学)芸能祭

とき 2月17日(土) 13時〜

16時(開式12時30分)

ところ 妻沼中央公民館大ホ

ール

内容 民謡、カラオケ、コー

ラス、太極拳、社交ダンスな

ど

◆いきがい大学熊谷学園校友

会連絡協議会(中嶋)

☎090-7904-6929

TEL 090-7904-6929

おきのぎんこ 荻野吟子生誕祭

とき 3月1日(金)〜3日

(日) 9時〜17時

ところ 荻野吟子記念館

内容 展示室のガイド、おひ

な様の展示、荻野吟子紙芝居

マジック、八木節の演技、輪投

げ、ビンゴゲームなど

※期間中粗品無料プレゼント

(毎日先着30人)

◆NPO法人めぬまガイドボ

ランティア阿うんの会

◆荻野吟子記念館

☎048-589-0004

TEL 048-589-0004

熊谷染を体験しよう!

とき 2月2日(金)、6日

(火)、8日(木)、12日(月・

振休)、16日(金)、18日

(日)、20日(火)、26日(月)、

28日(水)

ところ くまびあ「熊谷伝統

産業伝承室

費用 ハンカチ1000円、

ストール2000円

※詳しくは、左記へお問い合わせ

ください。(要予約、受付

時間10時〜14時)

◆熊谷染継承の会

☎048-523-8324

TEL 048-523-8324



県立熊谷図書館 おはなし会

対象 ひとりで聞ける子ども、

親子

とき 2月10日(土)、17日

(土)、24日(土) 14時30分〜

15時

ところ 1階鑑賞室

内容 昔話や絵本を楽しむ会

※費用無料、申込不要

◆県立熊谷図書館

☎048-523-6291

TEL 048-523-6291

保護猫&保護犬 登録団体譲渡会

とき 3月9日(土) 11時〜

14時

ところ 県動物指導センター

(板井123)

※詳しくは、

下記コード

からご確認

ください。

◆県動物指導センター

☎048-536-2465

TEL 048-536-2465



県ホームページ



くまびあでは、オンラインによる妊娠・出産・子育ての相談を行っています。(要予約) 詳しくは市ホームページへ。

TEL 048-523-1066

毎月第3金曜日は「少年を非行から守る日」です。

手打ちうどん教室

対象 市内在住または在勤の方（未経験者優先）
とき 3月8日（金） 10時〜

ところ 農業活性化センター



定員 12人

費用 1人500円

申込み 左記コードまたは、往復ハガキ

（1人1通）

に参加者の郵便番号・住所・氏名・電話番号を明記し、2月21日（水）（必着）までに左記へ。



電子申請・届出サービス

◆農業政策課（妻沼庁舎）
TEL 048-588-9987

ムサシトミヨ繁殖報告会

とき 2月3日（土） 10時〜12時

ところ 商工会館大ホール

◆熊谷市ムサシトミヨをまもる会事務局（江守）
TEL 048-521-6462

講習

女性プチ起業支援セミナー

YouTube上で動画によるWEBセミナーです。

対象 起業に関心のある市内在住女性と既に市内で創業して間もない女性（過去に受講した方も参加可）

公開期間 3月15日（金）まで

内容 1テーマにつき各20分程度の講義（全10テーマ）

講師 上岡実弥子氏（中小企業診断士）ほか

費用 無料（通信費用は自己負担）

申込み 3月8日（金）までに下記コードからお申し込みください。



市ホームページ

◆企業活動支援課
TEL内線 467

英語で郷土の歴史・文化を伝えてみよう！

〜日本酒造りを知ろう〜

対象 市内・近隣に在住・在勤・在学の方

とき 3月8日（金） 10時〜11時30分、3月12日（火）
※2日目は別の日に変更になることがあります。

ところ 緑化センターほか

講師 日本人講師

定員 20人（抽選）

費用 1000円

申込み 協会ホームページから、またはハガキ（1人1通1講座）に講座名・郵便番号・住所・氏名・電話番号を明記し、2月26日（月）（必着）までに左記へ。

◆熊谷市国際交流協会事務局（広報広聴課内）
TEL内線 220

赤十字短期講習会

対象 市内に在住または在勤の方
とき 3月9日（土） 10時〜11時30分

ところ 商工会館大ホール

内容 生活習慣病と薬のお話（講義）

定員 20人（抽選）

費用 無料
申込み 3月1日（金）までに電話で下記へ。

◆日本赤十字社熊谷市地区（熊谷市社会福祉協議会）
TEL 048-588-2888

妻沼運動公園教室のご案内

回数・内容 ①月2回（定員10人）
○月曜日 ゆるりん太極拳
○金曜日 パドルテニス教室
・骨盤エクササイズ
②月4回
○月曜日（定員10人） ゆったりヨガ
○水曜日（定員制限なし）
バスケットボール教室（小学生・中学生）

※詳しくは左記へお問い合わせください。

◆妻沼運動公園事務所
TEL 048-588-3100

普通救命講習

対象 市内在住・在勤・在学中で中学生以上の方
とき 3月16日（土） 9時〜12時

ところ 消防本部3階講堂

内容 成人への心肺蘇生法と

◆こども課 TEL内線 255

AEDの使い方、止血法など
定員 30人（先着順）
費用 無料
申込み 2月13日（火）から電話で左記
に仮予約後、お近くの消防署・分署
で指定の様式で申請。（平日9時〜17時、FAX・メールは不可）



◆消防本部警防課
TEL 048-501-0117

募集

市営住宅の入居者募集住宅

赤城町住宅、籠原住宅、中妻住宅、大幡住宅、江波住宅
申込み 2月21日（水）までに郵送で左記へ。（当日消印有効）
※詳しくは、2月1日（木）から左記、市営繕課、各行政センターで配布する募集案内をご覧ください。

◆県住宅供給公社熊谷支所
TEL 048-577-6043
〒360-0826 赤城町1-147-2

妻沼庁舎・妻沼行政センター 〒360-0292 弥藤吾 2450 TEL 048-588-1321
江南庁舎・江南行政センター 〒360-0192 江南中央 1-1 TEL 048-536-1521

熊谷市「ミニティアポイント
クマポ」の協力団体

「クマポ」はボランティア活動やイベントの参加者などに配布されるポイントです。

「クマポ」を使ってできる体験や記念品を提供いただける協力団体を募集しています。

サービス開始 3月29日(金) 予定

対象 市内の事業者と市民活動団体

※詳しくは、下記コードからご確認ください。



市ホームページ

◆市民活動推進課

TEL内線475

熊谷さくら祭
「メッセージばんぼり」

メッセージ枠 縦35センチ

メートル×横10センチメートル

文字数 およそ40文字以内

価格 1口5000円

申込期限 2月22日(木)

※併せて企業広告の募集も行っていきます。

※詳しくは、左記へ電話または左記ホームページをご覧ください。

◆(一社)熊谷市観光協会
TEL 048-594-6677

ふるさと納税型クラウド
ファンディング(GCF®)

対象 プロジェクトに賛同される方

とき 3月13日(水)まで

内容 「産業DX人材育成講座プロジェクト」を本市初のGCF®で募るご寄附をもとに支援します。

※GCF®

は株式会社トラストバンクの登録商標です。



ふるさとチョイスホームページ

◆企業活動支援課
TEL内線225

(公社)熊谷市シルバー
人材センター会員

対象 市内在住の60歳以上の方で、お仕事やボランティア

活動を希望する方

※入会説明会・受付など、詳しくは下記コードからご確認ください。

お問い合わせください。



市ホームページ

◆(公社)熊谷市シルバー人材センター本部事務所
TEL 048-536-8081

第56回公募熊谷市美術展

対象 熊谷市を中心とする地域に在住・在勤・在学する高校生以上の方

とき 【搬入】4月7日(日) 9時~16時【搬出】4月14日(日) 16時~17時

種目 絵画・彫刻・工芸・書・写真

費用 1点につき2000円

(一般)、5000円(高校生)を搬入時に納入

※作品展示は4月11日(木)~14日(日) 9時~17時(最終日は16時)に市民体育館で行います。

◆熊谷市美術家協会(桜井)
TEL 090-9966-2875

「熊谷市DX推進計画(案)への意見

公表方法 デジタル推進課

(本庁舎7階)、情報公開コーナー(本庁舎7階)、各行政センター地域振興係、市ホームページ

募集期間 2月23日(金)祝)まで

提出方法 市ホームページまたは公表窓口を設置の意見提出用紙に必要事項を明記の上、郵送、FAX、持参、電子申請のいずれかの方法で左記へ。

※匿名や電話によるご意見はお受けできません。

意見の取扱い

○計画策定の検討資料とします。

○取りまとめの上、市の考え方と併せて市ホームページで公表します。

○個別の回答は行いません。

◆デジタル推進課

TEL内線230

FAX 048-520-2332



広告を掲載しませんか?

ホームページや市報に掲載する広告を募集しています。 ※詳しくは下記コードからご確認ください。



市ホームページ



市報

	市ホームページ	市報
広告料	6か月9万円 (1か月単位の場合は2万円)	・カラー:10万7,800円(1か月) ・2色:7万9,200円(1か月)
特長	市ホームページのアクセス数は月間約31万件で、広告枠があるトップページは月間約10万件です。(12月)	毎月約7万4,000部印刷し、全戸に配布されます。
問合せ	広報広聴課 TEL内線212	株式会社ウィット TEL 072-668-3275

会計年度任用職員 (児童館・児童クラブ 嘱託職員)

採用時期 4月(予定)
勤務場所 市内の児童館また
は児童クラブ
募集人員 若干名

※詳しくは、
下記コード
からご確認
ください。



市ホームページ

◆保育課 ☎内線301

会計年度任用職員 (保育士・放課後児童クラ ブ補助職員)の登録受付

補助職員
を雇用する
必要が生じ
た場合、条
件に合う方
を採用しま
す。



受付期間 随時(土・日曜日
祝日を除く8時30分~17時15
分)

勤務場所 公立保育所・児童
クラブ

登録方法 下記で配布する登

録申込書に記入の上、提出。
※登録後、直ちに採用される
とは限りません。

◆保育課 ☎内線296

熊谷市環境審議会委員

熊谷市環境基本計画やその
他環境の保全や創造に関する
施策を計画的に推進する上で
必要な事項について調査・審
議する委員を募集します。

応募資格 市内在住の満18歳
以上(令和6年4月1日現在)
の方で、次の全てに該当する
方

○環境問題に対する関心や熱
意を有する。

○年2回程度の平日の会議に
出席可能。

○本市の他の審議会などの委
員ではない。

任期 委嘱の日から令和8年
3月31日まで

応募方法 「脱炭素社会へ向
けたあなたの考え方」をテー
マにした意見・考えを500
字程度にまとめ、住所・氏名

(ふりがな)・電話番号・生年
月日・年齢を明記し、2月22

日(木)までに下記へ郵送ま

たは直接持参。

◆環境政策課(江南庁舎)
☎048-536-1547

JAKまがやふれあい農園 新規利用者

ところ JAKまがやふれあ
いセンター久保島店隣

区画面積 ①30平方メートル、
②50平方メートル(1区画当
たり)

利用料 ①7700円、②
1万1000円(年間)

申込み 電話で左記へ。

※利用中の
方も区画拡
大可

◆JAKま
がや西部管
農経済センター

☎048-533-3911



県立熊谷高等技術専門校 令和6年度4月入校生

対象学科 ①自動車整備科お
よび建築科、②機械科(テュ
アルシステム)

選考日 ①3月12日(火)、

②3月22日(金)

内容 ①筆記試験(高等学校
卒業程度の国語と数学)およ
び面接試験、②筆記試験(四
則計算等)、作文試験および
面接試験

定員 若干名(前の募集で定
員に達した場合は募集なし)

申込み ①は2月13日(火)
②は2月14日(水)~3月13日(水)

に願書を左記へ。

※詳しくは、
下記コード
からご確認
ください。

◆熊谷高等技術専門校

☎048-532-6559



県ホームページ

県立熊谷高等技術専門校 キャンパスツアー

対象 入校を検討している方
とき 2月23日(金・祝) 10
時~11時30分

ところ 熊谷高等技術専門校

内容 施設見学、概要説明

申込み 2月22日(木)まで
に下記へ。
※詳しくは、下記コードから

ご確認
ください。

◆県立熊谷
高等技術専門校

☎048-532-6559



県ホームページ

令和6年度埼玉未来大学 (学長・県知事)受講生

人生100年時代を生き
るシニアのための大学「埼玉
未来大学」を開講し、シニア
の「学び直し」と「再チャレ
ンジ」を応援します。

対象 令和6年4月1日現在
で満50歳以上の方

※詳しくは、
下記コード
からご確認
ください。

◆(公財)

いきいき埼玉

☎048-728-2299



埼玉未来大学
ホームページ

熊谷准看護学校専任教員

対象 看護師として5年以上
業務に従事された方

◆熊谷准看護学校

☎048-521-2461

大学の開放授業講座受講生

対象 県内在住の55歳以上の方

とき おおむね4月～8月

ところ 県内大学、都内1大学

内容 県内外の大学が様々な分野の講座を開放し、一般の学生と一緒に学び直しの機会を提供します。

科目 経済学、社会福祉、語学など

費用 各科目1万円程度

申込み 県ホームページの募集案内を確認の上、各大学へ直接申込み

募集開始 2月1日(木)～

※詳しくは各大学にお問合せください。

◆県高齢者福祉課

TEL 04883303263



自衛官候補生採用試験

とき WEB試験日2月22日

(木)、23日(金・祝)

受付締切り 2月16日(金)

※受験資格や申込方法など、詳しくは下記のお問い合わせ先へ

ください。

◆自衛隊埼玉地方協力本部熊谷地域事務所

TEL 0485224855



令和6年度熊谷市スポーツ少年団「団員・指導者募集」

熊谷市スポーツ少年団では団員・指導者を各団で募集してあり、一斉受付を行います。希望する団の一斉受付時、または練習会場でお申し込みください。

とき 3月3日(日)

ところ 各団指定の場所

※詳しくは、下記コードからご確認

ください。

◆スポーツタウン推進課

TEL 0485241760



市ホームページ

市スキー教室

対象 市内在住・在勤・在学の小学生(一般(ただし、小学生は保護者同伴))

とき 3月3日(日)

ところ 群馬県水上玉台樹スキー場

指導者 全日本スキー連盟公認指導員

定員 80人(先着順)

費用 中学生以上9000円、小学生以下7000円(バス代、リフト代、保険料など)

※昼食代は自己負担、レンタルスキー代は別途必要

申込み 2月9日(金)から費用を添えてスポーツ協会(市民体育館内)へ。

◆熊谷市スキー連盟(井上)

TEL 09050109671



タヒチアンダンス教室

対象 中学生以上

とき 毎週水曜日11時～12時

ところ アクアピア

講師 森田美子氏

定員 18人(先着順)

費用 650円

持ち物 動きやすい服装

申込み 1週間前の水曜日から当日までに左記窓口または電話で予約。

◆アクアピア

TEL 0485339100

熊谷市レクリエーション協会

「レクリエーションの集い」

とき 2月11日(日・祝) 9時30分～16時30分

ところ 熊谷文化創造館さくらめいと

内容 協会加盟団体による舞踊、各種ダンス、和太鼓、カラオケなどの発表会

※観覧無料

▼市レク協事務局(スポーツタウン推進課内)

TEL 内線345

バレーボール2023-24 Vリーグ男子公式戦

とき 2月3日(土) 13時～、2月4日(日) 11時～埼玉アザレア対フボタスピアーズ

ところ 市民体育館

※チケットはVリーグ公式サイトで販売

します。詳しくは、下記コードからご確認ください。

◆Vリーグチケットヘルプデスク

TEL 0485339100



Vリーグホームページ

TEL 0485339100
vleague-ticket【アクセス】pia.co.jp

【広告】

うちの子「結婚」しないのかしら？

独身のお子様の結婚相談承ります

「孫の顔を見られないかも」「結婚する気がなさそう」
お子様の結婚に関するお悩み、プロの仲人がお答えします

まずはお気軽にご相談下さい

☎048-640-1001 結婚相談所ムスベル

☎ 子どもの電話相談

◆こども課 TEL 内線 255

●子育て・青少年に関する悩みごと、児童虐待

- 子どもあんしんダイヤル TEL 048-527-2700
- 心理カウンセラー（臨床心理士）による相談日は、2/16（金）、3/22（金）9:00～16:00（要予約）TEL 内線 585、463
- 熊谷児童相談所（県）TEL 048-521-4152
- 児童相談所虐待対応ダイヤル TEL 189（24時間受付）

●教育上の悩みや不安（総合教育相談、発達相談など）

- 教育研究所 TEL 内線 551

●不登校に関する悩みごと

- さくら教室電話相談 TEL 048-523-1570（直通）





●非行など、少年問題に関する心理面の相談

- 埼玉県警察少年サポートセンター TEL 048-865-4152（保護者など用）
TEL 048-861-1152（少年用）
- いま、いじめで悩んでいる君へ
●教育110番 TEL 048-525-7830（直通）
- 子どもの権利に関わる問題（いじめ、体罰など）
●子どもスマイルネット TEL 048-822-7007（祝日・年末年始を除く 10:30～18:00）
- 子育て世代包括支援センター「くまっころーむ」
TEL 048-523-1066（土曜開庁日は TEL 048-524-1111）
受付時間 月～土曜日 8:30～17:15（祝日、休日、年末年始を除く）



市民相談室の無料相談（2月～4月分）

※受付終了は、終了時間の30分前です。内容や受付人数によっては相談を受けられない場合がありますので、ご了承ください。

相談名 (相談員)	とき	ところ	問合せ
法律相談 (弁護士)	2/1(木)・2/15(木)、3/7(木)・ 3/21(木)、4/4(木)・4/18(木) 13:30～16:30 <予約制①>	市民相談室(本庁舎1階北側)	市民相談室 TEL 内線 460、461
	2/8(木)・2/22(木)、3/14(木)・ 3/28(木)、4/11(木)・4/25(木) 13:30～16:30 <予約制②>	妻沼行政センター	妻沼行政センター地域振興係 TEL 048-588-1328
税務相談 (税理士)	2/8(木)、3/14(木)、4/11(木) 13:30～16:30 <予約制③>	市民相談室(本庁舎1階北側)	市民相談室 TEL 内線 460、461
行政相談 (行政相談委員)	2/1(木)、4/4(木) 9:00～11:30	大里コミュニティセンター東棟	大里行政センター地域振興係
	2/21(水)、3/27(水)、4/17(水) 9:00～11:30	市民相談室(本庁舎1階北側)	市民相談室 TEL 内線 460、461
	3/21(木) 9:00～11:30	妻沼行政センター	妻沼行政センター地域振興係
	3/12(火) 9:00～11:30	江南行政センター	江南行政センター地域振興係
登記相談 (司法書士、 土地家屋調査士)	2/19(月)、3/11(月)、4/8(月) 13:30～16:30 <予約制③>	市民相談室(本庁舎1階北側)  	市民相談室 TEL 内線 460、461
遺産相続・遺言、 月別相談(注釈1) (行政書士)	2/5(月)、3/4(月)、4/1(月) 13:30～16:30 <予約制③>		
不動産相談 (宅地建物取引士)	2/20(火)、3/19(火)、4/16(火) 9:00～11:30 <予約制③>		
住宅相談 (建設事業者団体)	2/27(火)、3/26(火)、4/23(火) 13:30～16:00 <予約制③>		
年金・労働相談 (社会保険労務士)	3/27(水) 13:30～16:00 <予約制③>		
消費生活相談 (消費生活相談員)	月～金曜日(祝日を除く) 9:30～12:00、13:00～15:30	市民相談室(本庁舎1階北側) ※まずは電話でご相談ください。	消費生活センター TEL 048-524-7321
一般相談 (嘱託職員)	月～金曜日(祝日を除く) 8:45～12:00、13:00～16:30		市民相談室 TEL 内線 460、461
予約方法 (12:00～13:00を 除く)	予約制①	予約制②	予約制③
	相談日の翌日から次回の相談予約可		2週間前から
	8:45～16:30	8:30～17:15	8:45～16:30

※(注釈1) 月別相談は2月は建設業、宅建業、産業廃棄物許可申請等、3月は、法人設立、本店移転、役員変更、増資等、4月は風俗営業、飲食店営業、深夜営業許可等です。

健康相談とき月(金)祝日を除く9時～16時(予約制)とこ熊谷保健センター申込み電話で下記へ◆熊谷保健センター TEL 048-526-5737



健康づくり課 TEL 048-528-0601
(熊谷保健センター内) 〒360-0014 箱田 1-2-39

熊谷保健センター TEL 048-526-5737
(成人保健事業) FAX 048-526-5933
〒360-0014 箱田 1-2-39

母子健康センター TEL 048-525-2722
(母子保健事業) 〒360-0812 大原 1-5-36

妻沼保健センター TEL 048-588-1516
相談日(月・金曜日) 〒360-0292 弥藤吾 2441-1

こころの健康・ひきこもり相談

とき 2月21日(水)・3月6日(水)・13日(水)・27日(水) ①13時30分、②14時30分

ところ 熊谷保健センター
相談員 臨床心理士、保健師
費用 無料

申込み 電話で左記へ。(要予約)

◆熊谷保健センター

サバイバー茶話会 とき 3月14日(木)10時30分～14時30分

※費用無料、申込不要

◆NPO法人くまがやピンクリボンの会

TEL 080-8908-2108

メンタルヘルス相談

メンタルヘルスの不調を感じている方はご相談ください。とき 月～金曜日9時～16時(祝日を除く)

相談員 保健師

費用 無料

申込み 左記の専用電話または下記コーナー

ドからお申し込みください。



電子申請・届出サービス

◆熊谷保健センター
080-4418-4610

歯と口の健康診査の受診期限が迫っています

歯と口の健康診査の受診券有効期限は3月31日です。未受診の方は早めに歯科医療機関にご予約ください。◆熊谷保健センター



早期不妊検査費等助成事業

医療機関で受けた不妊検査と不育症検査の費用の一部を補助します。

対象者 検査を開始する日の妻の年齢が43歳未満の夫婦(事実婚を含む)

対象検査 【不妊検査】夫婦そろっての不妊検査【不育症検査】夫婦そろってまたは妻のみが受けた不育症検査

助成内容 令和5年4月1日以降に終了した不妊検査・不育症検査に係る費用に対して、夫婦一組につき3万円(千円未満切り捨て)を上限にそれぞれ1回限り助成します。

申請期限 3月29日(金) ※1月1日～3月31日までに検査終了の場合に限り、申請期限は6月28日(金)となります。

※助成要件など、詳しくは左記へお問い合わせください。

◆健康づくり課

風しん抗体検査・予防接種が公費で受けられます！

風しんの予防接種の公的な

接種を受ける機会がなかった昭和37年4月2日～昭和54年4月1日の間に生まれた男性は、抗体保有率が他の世代に比べて低くなっています。

令和4年4月に対象の方へ

送付した「クーポン券」を利用して、市内外の委託医療機関で抗体検査をし、抗体検査の結果、十分な抗体がない方は、定期接種の対象となります。

※転入などで「クーポン券」がない方は下記から申請してください。



マイナポータル

◆母子健康センター
048-525-2722

高齢者等肺炎球菌の予防接種はお済みですか？

接種費用 2000円

接種期限 3月31日(日)

接種方法 指定医療機関へ直接予約し、接種日に「対象者証明書」(黄色)と健康保険証を持参して接種

高年齢者等肺炎球菌の予防接種は公費で受けられます！

※詳しくは4月に対象者へ送付した通知をご確認ください。※生活保護受給者で、接種対象に該当する方は無料です。接種当日に「受給証」をお持ちください。

※新型コロナウイルスワクチン接種とは、接種間隔を前後2週間以上あけてください。



市ホームページ

◆母子健康センター



認知症介護家族のためのつどい

とき 2月21日(水) 10時～12時30分

ところ 熊谷市コミュニティセンター

内容 研修「エンディングノートに挑戦！」

介護についての話し合い

◆認知症とあゆむ熊谷家族の会

TEL 090-8247-4896



新型コロナワクチン接種を実施しています

3月31日まで「令和5年秋開始接種」を実施しています。接種を希望される方はお早めの予約をお願いします。実施医療機関や予約方法は、市ホームページをご確認ください。
 ※詳しくは、下記の連絡先へお問い合わせください。

◆熊谷市新型コロナウイルスワクチン接種対策チーム

☎048-577-8820 (土・日曜日、祝日を除く、8:30～17:15)

聴覚障害の方向け ☎048-528-0603

ワクチン接種に関する情報は
こちらから



市ホームページ



引き続き感染症予防対策をお願いします!

寒い時期ですが、手洗いや換気を心掛けましょう。換気は暖房を入れて部屋を暖めてから30分に1回、3～4分程度を目安に対角線上の2か所の窓を開けると効果的です。

また、日々の健康状態を把握し、少しでも体調に異変を感じたら、無理をせず体を休めましょう。日持ちのする食料や検査キット(医療用)などを事前に購入しておきましょう。

◆健康づくり課 ☎048-528-0601

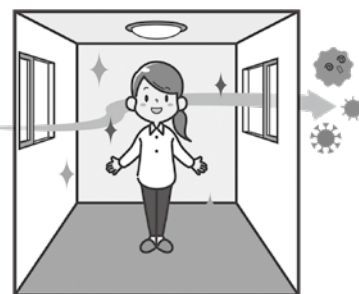

健康管理のため計画的に「がん検診・歯科検診等」を受けましょう。

がん検診等を希望される方は、事前に熊谷保健センターへ受診券をお申し込みください。

なお、令和3・4年度に受診した方、今年度中に40・45・50～60・65・70・75・80歳になる方と20・25・30・35歳になる女性には、受診券などをお送りしていますので、申込みは不要です。

※熊谷市国保・後期高齢者医療制度などの加入者は検診費用が無料になります。

※詳しくは右記コードからご確認 市ホームページ ください。



検診間隔	検診種別
2年に1回	胃がん、子宮頸がん(女性)、乳がん(女性)
5年に1回	歯と口の健康診査、骨粗鬆症(女性)
毎年	肺がん、大腸がん、前立腺がん(男性)
	個別健康診査 ※生活保護受給者
40歳の時	肝炎ウイルス
20歳の時	歯と口の健康診査
検診実施期間	令和6年3月31日(日)まで

◆熊谷保健センター ☎048-526-5737 ☎048-526-5933

ずっと暮らせる ずっと活かせる家

安心 安全

リフォーム

見積もり
無料

- 介護リフォーム
- 耐震リフォーム
- エコ省エネリフォーム
- 健康リフォーム

助成制度 / 補助金 / 優遇税制有

お問い合せ ☎0120(54)0841

おかげさまで創業116年 **大野建設株式会社**

夢づくり、街づくり



母子健康センターでは、乳幼児の発育発達についてのご相談を電話でもお受けしています。

TEL 048-525-2722

母子健康手帳の交付場所は、本庁舎6階「まじゅーむ」☎048-525-2720
 母子健康センター内「まじゅーむ」☎048-525-2720

母子保健事業

◆母子健康センター ☎048-525-2722

事業	対象者など	とき	時間	ところ
 離乳食教室	令和5年9月～10月生まれの第1子を持つ保護者を対象とした離乳食についての講話と調理実習 ※希望の方は、お子さんの保育もあります。(要予約) 定員 16人(先着順) 持ち物 母子健康手帳、エプロン、筆記用具 申込み 2月15日(木) 8:30～電話で母子健康センターへ。	2/26(月)	受付 9:30～ 講話と調理実習 10:00～12:00	妻沼保健センター
※乳児健診、1歳6か月児健診、3歳児健診の対象者には個別通知を発送します。詳しくは、右記コードからご確認ください。				 市ホームページ



皆さんは大丈夫？歯周病のここだけの話

お口の中には、300～700種類の微生物が存在しています。歯磨き上手な人でも1,000～2,000個、ほとんど磨かない人では1兆個もの細菌がすみついています。

細菌の集った状態（バイオフィルム）は強い病原性を持っており、これらが毒素や酵素を出して歯を支える骨が破壊されていく病気が歯周病です。

歯周病は大昔から私たちを苦しめてきました。紀元前3000年頃の古代エジプト人のミイラにすでに歯周病が認められ、また紀元前の中国最古の医学書にも歯周病についての記載があります。しかし、紀元前3000年頃のメソポタミアの古墳から楊枝類が発見されていることからわかるように、同時に歯周病の予防や治療に対する取り組みも行われてきたと考えられています。その後、医学の父といわれるヒポクラテス（紀元前460～335年）が歯周病の原因や症状について記述したり、17世紀にはレーウエンフックがプラーク（歯垢）の中に微生物を発見したりしていますが、微生物の感染と病気の発症との関係がきちんと突き止められ、予防と治療方法が体系化されたのは、意外にも1960年代になってからです。

進行した歯周病のイメージとしては、手のひらほどの表面積（50～72平方センチメートル）に大きな

潰瘍があるような状態といわれています。そんな潰瘍がもしも胃の中にあつたらどれほどの痛みでしょうか？



日常生活に支障が出るくらい痛いのではないかと思う方もおられるかもしれませんが、歯周病はSilent Disease（静かなる病気）とも言われ、「痛み」の症状がなかなか自覚しにくい病気なのです。

「痛み」が出にくい歯周病は、症状が出やすいとされるむし歯と比べると安心される方もいるのでしょうか。これは実は逆なのです。痛み症状が出にくいことで我慢をしてしまう人は歯周病の発見が遅れ、ついには歯が抜けてしまうことにもつながります。

令和4年歯科疾患実態調査において、30歳以降の年齢でおおむね30パーセント以上の方が歯周病を有しているという最新の統計データがあります。この数字を見ると少なくとも見て4人に1人は歯周病を有しているということになります。

『歯ぐきから出血が見られる』『歯が揺れてきている』『最近口臭が気になる』そんな症状も歯周病が関係していることがあります。少しでも気になるようでしたら、まずはかかりつけの歯医者さんでご自身のお口の状態を診てもらおうようにしましょう。

熊谷市歯科医師会 高橋 亮一

休日診療 診療日	2月4日・11日・12日・18日・23日・25日 3月3日・10日・17日・20日・24日・31日
◎内科・小児科 ☎048-525-2720	受付時間 9:00～11:00、13:00～15:00 診療時間 9:00～12:00、13:00～16:00
◎歯科 ☎048-525-2721	受付時間 9:00～11:00 診療時間 9:00～12:00
夜間診療 (毎日)	◎内科・小児科 ☎048-525-2720 受付時間 19:00～21:30 診療時間 19:30～22:00

熊谷市休日・夜間
急患診療所
(母子健康センターに併設)
大原 1-5-36



熊谷高校、大原中学校、石原小学校、至太田、至東松山、セブンイレブン熊谷大原店、GS、ヤオコー熊谷箱田店、中央交番

熊谷市休日・夜間急患診療所
熊谷市医師会、熊谷市歯科医師会の医師が交替で、主に内科的疾患と歯科の比較的軽症な方の診療を行っています。
※直接来院せず、受診前に必ず電話で症状などをお伝えください。

妻沼図書館 〒360-0202 妻沼東1-1
TEL 048-588-6878 FAX 048-588-6054

開館時間 月、水～金曜日 9:00～19:00
土・日曜日、祝日 9:00～17:00

2月の休館日 毎週火曜日、2日(金)

3月の休館日 毎週火曜日、1日(金)・21日(木)

ちいさいこのおはなし会

対象 乳幼児と保護者
とき 2月1日(木)、15日(木)
11:00～11:30
ところ おはなし室
※申込不要

おはなし会

対象 4歳～小学生
とき 2月10日(土)
11:00～11:30
ところ おはなし室
※申込不要



大里図書館 〒369-0101 津田1-1
TEL 0493-36-1126 FAX 0493-39-0066

開館時間 火～金曜日 9:00～19:00
土・日曜日、祝日 9:00～17:00

2月の休館日 毎週月曜日(12日は除く)、2日(金)・13日(火)

3月の休館日 毎週月曜日、1日(金)・21日(木)

おはなし会

対象 4歳～小学生
とき 2月17日(土) 11:00～11:30
ところ 大里生涯学習センター 集会室
※申込不要

江南図書館 〒360-0107 千代325-1
TEL 048-536-6303 FAX 048-536-6377

開館時間 月、水～金曜日 9:00～19:00
土・日曜日、祝日 9:00～17:00

2月の休館日 毎週火曜日、2日(金)

3月の休館日 毎週火曜日、1日(金)・21日(木)

ちいさいこのおはなし会

対象 乳幼児と保護者
とき 2月10日(土)、24日(土)
11:00～11:30
ところ おはなし室
※申込不要

中央公民館 〒360-0047 仲町19
TEL 048-523-0895 FAX 048-523-0896

開館時間 9:00～22:00

講座などの申込方法 電話(土・日曜日、祝日を除く、8:30～17:15)またはハガキ(※)で中央公民館へ。抽選の場合は締切日の翌日10:00から展示ホールで公開抽選を行います。
※ハガキには、住所・氏名(フリガナ)・電話番号・講座名を明記

わたしたちにできること
～今、考えたい人権課題～

対象 市内在住または在勤の方
とき 3月8日(金) 10:00～11:30
ところ 3の2・3室
内容 「誰一人取り残さない」社会の実現
講師 社会教育課職員
定員 15人(抽選)
費用 無料
申込期限 2月26日(月)

くらしに役立つ!
睡眠と健康の知恵袋講座

対象 市内在住または在勤の方
とき 3月14日(木) 10:00～11:30
ところ 3の2・3室
内容 睡眠について解説し、ご自身にとって最適な睡眠を考えます。
講師 明治安田生命 健康増進講座講師
定員 20人(抽選)
費用 無料
申込期限 2月20日(火)

緑のある生活
～多肉植物で寄せ植えを
作りましょう!～

対象 市内在住または在勤の方
とき 3月5日(火) 10:00～12:00
ところ 3の2・3室
講師 ラ・パンセ(グリーンアドバイザー)
定員 16人(抽選)
費用 2,800円(材料費)
申込期限 2月15日(木)



公民館まつり

とき 3月9日(土) 10:00～15:30、
10日(日) 10:00～15:00
ところ 妻沼中央公民館と展示館
内容 市内35公民館の学習成果を発表(作品展示と舞台演技)

2月の展示ホール

とき	団体名・内容
～2/4(日)	直実市民大学 書道クラブ 作品展
2/6(火) ～11(日・祝)	熊谷市川柳協会
2/13(火) ～2/18(日)	宮町公民館 書道クラブ 作品展
2/20(火) ～3/3(日)	お気楽漫遊写真 倶楽部作品展



市立熊谷図書館

〒360-0036 桜木町 2-33-2 FAX 048-525-4552

2月の休館日 毎週月曜日(12日は除く)、2日(金)・13日(火)

3月の休館日 毎週月曜日、1日(金)・21日(木)



市立熊谷図書館 (1、2階)

TEL 048-525-4551 FAX 048-525-4552

開館時間 9:00~19:00

移動図書館「さくら号」の巡回日程は、市ホームページ図書館(右記コード)をご覧ください。



市ホームページ

おはなし会

対象 4歳~小学生

とき 2月10日(土)、24日(土) 11:00~

ところ 視聴覚室(2階)

※申込不要

ちいさいこのおはなし会

対象 乳幼児と保護者

とき 2月16日(金) 10:00~10:30、11:00~11:30(2部制)

ところ 視聴覚室(2階)

※申込不要



大人のための映画会

とき 2月28日(水) 14:20~

ところ 第一講座室(4階)

内容 「おくりびと」131分

定員 50人(当日先着順、状況により変動あり)

※費用無料、申込不要

マイ紙芝居くまがやまつり

とき 2月18日(日) 13:00~16:00

ところ 視聴覚室(2階)

内容 紙芝居の上演・新作発表会

上演 手づくりマイ紙芝居・紬(つむぎ)の会

※費用無料、申込不要、出入り自由

おはなしボランティア養成講座

おはなしを覚えて語るストーリーテリングの講座です。

大里図書館または妻沼図書館で活動できる方を募集します。

対象 一般

とき 2月21日(水)、3月8日(金)、22日(金) 10:00~12:00

ところ 視聴覚室(2階)

申込み 2月14日(水) 9:00から電話または直接

定員 8人(先着順)

電子図書館をご利用ください

電子書籍は、ご自分のパソコンやスマートフォンなどで24時間どこからでも利用できます。時代小説やライトノベル、料理・育児・健康の本など、さまざまな電子書籍をご用意しています。ぜひご利用ください。※ご利用には、図書館の利用カード番号(ID)と図書館ホームページのパスワードが必要です。

動画配信

おうちでうたおう! わらべうた

市立図書館では、赤ちゃんと保護者を対象にしたわらべうたの動画配信を行っています。子どもが心地よく感じるリズムに、きれいな日本語を合わせて昔から歌い継がれてきたわらべうた。歌ってみると簡単に楽しむことができます。日々の暮らしの中に、わらべうたを取り入れてみてください。



市ホームページ

美術・郷土資料展示室(3階)

TEL 048-525-9463(美術、郷土係)

開館時間 9:00~17:00

熊谷の5つの歴史と美術展

とき 開催中

ところ 郷土資料展示室(3階)

内容 熊谷の先史・古代から現代に至るまでの主な出来事について、通史の展示をしています。

森村誠一作品展示コーナー

「森村誠一の証明」をご覧ください。

ミニ企画展コーナー

「直実・蓮生の浮世絵(武者絵)展」を開催しています。

「熊谷図書館美術クラブ合同作品展」の開催

とき 2月22日(木)まで

ところ 美術展示室(3階)

内容 熊谷図書館主催の9つの美術系クラブ設立35周年を記念し、各クラブの作品を期間中2期に分けて展示します。美術のすそ野を広げる活動として、これまで続けてきた各クラブ員の力作をご覧ください。

「直実・蓮生を学ぶ会」講演会のお知らせ

とき 3月2日(土) 10:00~11:30

ところ 第一講座室(4階)

テーマ 「戦国時代の成田氏について」

講師 新井浩文氏(埼玉県立文書館学芸員)

申込み 当日会場

参加費 一般参加:1,000円(学ぶ会会員は無料)

郷土図書刊行のお知らせ

熊谷図書館展示室では埼玉県初の洋画団体・坂東洋画会を指導した画家・大久保喜一の図録を編集・刊行しました。ぜひお求めください。

『光の画家 大久保喜一』A4判・141ページ 1冊1,000円

販売場所 熊谷図書館展示室(3階)、須原屋書店(八木橋6階)、熊谷堂書店

※郵送による販売も

受け付けています。詳しくは美術、郷土係までご連絡ください。



妻沼中央公民館 〒360-0202 妻沼東1-1

TEL 048-588-2044 FAX 048-589-0456

開館時間 9:00～22:00

【講座などの申込方法】 窓口または電話で妻沼中央公民館へ。応募者多数の場合は、締切日の翌平日に公開抽選を行います。

学習グループ活動見学会・体験会

運動、音楽、語学、手工芸など様々な学習グループが活動しており、見学会・体験会を2月～3月に実施します。自己充実や生活向上のため、生涯を通じて行う学習を体験してみませんか。※詳しくは、上記までお問い合わせください。

妻沼展示館 〒360-0202 妻沼東1-1

TEL 048-588-2044 FAX 048-589-0456

開館時間 9:00～17:00

休館日 毎週月曜日、祝日

けやき大学 卒業・修了記念作品展

とき 2月21日(水)・22日(木)
10:00～15:00

内容 けやき大学5学科(書道・陶芸・俳句・木彫・切り絵)の卒業生・修了生の作品展示

江南文化財センター

〒360-0107 千代329

TEL 048-536-5062 FAX 048-536-4575

開館時間 受付時間 9:00～17:00

休館日 土・日曜日、祝日

星溪園で楽しいお茶会

とき ①2月18日(日)、②3月2日(土) 13:00～16:00

ところ ①②とも立礼席

席主 ①表千家・清水宗香氏、②表千家・佐久間宗瑞氏

定員 各30人(先着順)

費用 各500円

申込み 当日星溪園で受付

TEL 048-536-5062

「平戸の大仏」定期公開

熊谷市指定文化財「木彫大仏坐像」(平戸の大仏)の定期公開を行っています。

とき 第1・第3日 曜日 10:00～12:00

ところ 源宗寺本堂(熊谷市平戸644)

※当日受付、拝観無料

市民ギャラリー (文化センター1階)

〒360-0036 桜木町2-33-2

TEL 048-525-4553 (文化会館)

FAX 048-501-2823

開館時間 9:00～20:00

休館日 毎週月曜日(祝日の場合は翌日)

文化会館の
特別整理期間のお知らせ

文化会館の令和6年度特別整理期間は、令和7年2月12日から2月25日までとし、全館休館を予定しています。

プラネタリウム館

X(Twitter)、Facebookでも発信しています。ぜひ、ご覧ください。

【入館料】 大人 100円
子ども 50円

プラネタリウムの投影は定員100人です。※投影、天体観察会とも予約不要です。

TEL 048-525-4554
FAX 048-501-2823

〒360-0036
桜木町2-33-2

2月・3月
の休館日

毎週月曜日(2月12日を除く)、毎月第1金曜日
2月13日(火)、3月21日(木)、2月20日(火)～21日(水)は投影機保守点検のため、
2月27日(火)～3月1日(金)は番組入替のため、投影はお休みします。

プラネタリウムの一般投影

曜日	午前	午後
火～金	団体利用	団体利用
土		13:30
日・祝	10:30	15:30

「江戸時代の天文学」

投影期間

3月2日(土)～
5月6日(月・振休)

おはなし天文館

とき 毎週日曜日・祝日 10:30～
※星座解説と神話・伝説2話で構成された、親子で楽しめる番組です。

星空の散歩道

とき 2月24日(土) 17:45～
「星空ヒーリング～ストリングスは歌う～」
※未就学児の入場はご遠慮ください。

天体観察会

天候により中止になることがあります。

とき	観察対象
2/10(土)	木星、冬の星雲星団

時間 18:30～19:30

※未就学児の参加はご遠慮ください。

ご不要車の廃車は

ユーパーツに
ご相談下さい!

ユーパーツなら

- ・どんな車でもOK
- ・見積り無料
- ・即日引取りも可能
- ・書類手続きも全て代行

廃車も
愛車

株式会社 ユーパーツ 〒360-0023 埼玉県熊谷市佐谷田1285-2
熊谷駅から行田方面に車で約10分 県道128号沿いジョイフル横向かい

4月1日の所有者に自動車税が課税されますので、
廃車手続きは、3月までがオススメです!

熊谷文化創造館 さくらめいと

TEL 048-532-0002 FAX 048-532-0022

〒360-0846 拾六間 111-1

さくらめいとチケットセンター

TEL 048-532-9090

休館日 毎週火曜日(祝日の場合は翌日)

ホームページ さくらめいと

検索

※あすねっと・ピピアの公演情報もご覧になれます。

お車で来場される方へ

各館の駐車場収容台数には限りがあります。できるだけ乗り合わせや公共交通機関でお越しください。なお、満車の場合は近隣有料駐車場をご利用ください。

	駐車場	ホール定員
さくらめいと	450台	1,004名
あすねっと	194台	350名
ピピア	380台	803名

「おとうさんといっしょ」
レオてつコンサート

とき 2月18日(日)

① 11:00 開演、② 14:00 開演



完売御礼

©NHK

野村萬齋 狂言の会

初めて鑑賞する方にもわかりやすい
公演です♪

とき 5月11日(土) 15:00 開演

2月8日(木) 発売開始・プレイガイド

料金

全席指定

5,000円、

U25/

1,500円

出演

野村萬齋ほか
まんざく
万作の会



虹のかけら
～もうひとりのジュディ

ミュージカルスターのジュディ・ガ
ーランドと、その付き人のジュディ・
シルバーマンを描いた物語

とき 6月8日(土) 15:00 開演

3月7日(木) 発売開始・プレイガイド

料金 全席指定 6,000円、

U25/1,500円

構成・演出

みたにこうき

三谷幸喜

出演 戸田恵子

歌唱、芝居、語り

で物語を彩ります。



©宮川舞子

熊谷吹奏楽団

スプリングコンサート

とき 4月21日(日) 14:00 開演

2月19日(月) 発売開始

料金 全席指定 500円、高校生以下
/100円

曲目 オーメンズ・オブ・ラブ、伝説
の「NHK大河ドラマ」メドレー ほか

※未就学児は膝上鑑賞無料

埼玉交響楽団 春コンサート

とき 5月26日(日) 14:00 開演

3月25日(月) 発売開始

料金 全席指定 1,000円

曲目 チャイコフスキー/ヴァイオリ
ン協奏曲 ほか

※4歳から入場可

さくらめいと館内改修工事に伴う
貸館中止のお知らせ

①太陽のホール

とき 3月29日(金)まで(土、日曜日・
祝日を除く)

②月のホール

とき 3月4日(月)～11日(月)

※変更となる場合があります。詳しく
は、さくらめいとホームページをご
覧ください。

芸術文化活動助成事業のご案内 三館の各ホール利用料の一部を助成します。申請は、毎年度2月末締切り。(問合せ:さくらめいと)

チケット取扱い (さくらめいと あすねっと ピピア 全館共通)

※お問合せ時にチケットが完売している場合があることをご了承ください。

○財団チケットWeb (事前に会員登録が必要です (無料))

○さくらめいとチケットセンター

TEL 048-532-9090(10:00～17:15 火曜日休み)

○【プレイガイド】表記の公演は、八木橋百貨店・宮脇書店
行田店でもチケットを購入できます。

(公財)熊谷市文化復興財団
ホームページ



○あすねっと・ピピアの公演は、各事務所でもチケット購入可

※開場時刻は開演45分前となります。(一部の公演を除く)

※未就学のお子さんはご入場できません。(一部の公演を除く)

※U25:25歳以下が対象。入場時に年齢確認できるものを提示してください。

※公演前後に籠原駅または熊谷駅と会場を結ぶ無料バスを運行します。

※公演内容は変更となる場合があります。

外壁塗装専門店 外壁 屋根 の劣化でお悩みの方! 信頼できる業者をお探しの方!!

広告

知って
得する!!

個別セミナー開催

随時受付!

① 知っておきたい外壁塗装のノウハウ

● 塗替えのタイミング ● 塗装を勧められたけど本当?

② これだけは知っておきたい外壁塗装の
3つのポイント

③ 自社管理だから話せる外壁塗装の品質

④ 佐藤塗装が教える[®]情報!!

工事をご希望の方は、その他、お客様の外壁塗装についての質問に全て応えます!!
是非ご参加ください! セールス・しつこい電話営業一切致しません!!

塗装工事は熊谷市住宅リフォーム補助金の対象です!



株式会社 佐藤 塗装

〒360-0841
埼玉県熊谷市新堀930-5
ヒマワリビル



048-594-7845

HPは
コチラ



https://satotosou.jp/ 株式会社 佐藤 塗装



わがまち熊谷のできごと

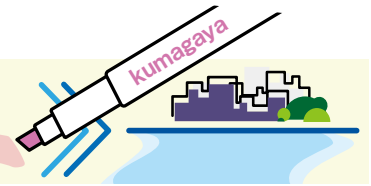

リーグワン開幕！王座奪還に向けて、埼玉ワイルドナイツ開幕戦勝利！

日本ラグビーの最高峰「リーグワン」が12月9日に開幕し、我々が埼玉ワイルドナイツは12月10日に熊谷ラグビー場で初陣を迎えました。会場に駆け付けた1万2千人超ものファンから声援を受け、横浜キャノンイーグルスに53-12で勝利し、王座奪還に向けて好スタートを切りました。



星川がドレスアップ！3月31日までイルミネーションをお楽しみください♪

12月9日、星川でイルミネーション点灯式が行われました。本市出身のオペラ歌手 はらだゆうや 原田勇雅さんによるミニコンサートや、同時開催の星川夜市、サンタさんの星川おさんぽナイトに参加する方々で当日は大いににぎわいました。



てあそびうたの実演

パパ・ママへ。「ひよこ教室」って、知っていますか？

12月13日、4～5か月期からの育児についてお話や絵本プレゼントを行う「ひよこ教室」が開催されました。今後も対象の方へはハガキでご案内します！お子さんと一緒にぜひご参加ください。



いざ、プロの世界へ！

12月15日、ジュビロ磐田などJリーグのチームに内定した立正大学サッカー部の部員4人が市長を訪問し、今後の抱負を語りました。



市内全小中学校でタグラグビー教室開催！

12月20日、アルカス熊谷の選手とスタッフの方々の中条中学校でタグラグビー教室を行いました。アルカス熊谷は市内全ての小中学校でタグラグビー教室を行っています。



各地へ広がるベースボール5の魅力！

12月26日、ベースボール5日本代表の うちやまみずき 内山瑞輝選手率いるU15チーム、ヴィヴァーチェ熊谷が市長を訪問し、「Baseball5 Festival2023 U15部門」での優勝や、競技普及の報告を行いました。



わがまち熊谷のできごと

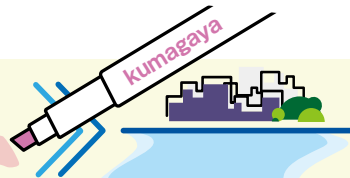

二十歳おめでとうございます！

1月7日、彩の国くまがやドーム体育館で熊谷市成人式が執り行われました。式典では、成人代表により誓いの言葉を述べられたほか、小学4年生代表による「ハーフ成人の誓い」も行われました。皆さん、おめでとうございます！

読んで当てよう！ 市報クイズ

今月の問題

次の〇〇に当てはまる言葉をお書きください。
年間を通して多種多様なスポーツが楽しめる熊谷！！
「〇〇〇〇タウン熊谷」を楽しみ尽くしましょう！

アンケート

- Q1 今月号市報の感想をお書きください。
- Q2 取り上げてほしい内容があればお書きください。

応募方法 ハガキまたは応募フォームに、住所・氏名・年齢・電話番号・今月の問題の回答・アンケートの回答を必ず明記し、2月29日(木)までにご応募ください。(1人につき1通)

※回答がないものは無効となります。

《応募先》〒360-8601 宮町 2-47-1

熊谷市広報広聴課

※当選者の発表は、プレゼント引換券の発送をもって代えさせていただきます。



12月号の正解

ビーイング

◆応募総数 124 通中 正解 116 通

今月のプレゼント

クマガヤラーメンスタンドから『好きなラーメン(1,000円以下)1杯』を20人にご提供します！
※1,000円を超える場合は差額をお支払いください。

お店の方からひとこと

ぜひ一度自慢の「昆布水つけ麺」を食べていただきたいです！

担当者からひとこと

吹き抜けの店内はカフェのようなデザインで、「一人客や女性でも入りやすいお店にしたい」のコンセプトどおりです。近年人気の「昆布水つけ麺」、あっさり系、こってり系と、何度行っても飽きのこない豊富なメニューがいっぱい입니다！

【店舗情報】



KUMAGAYA RAMEN STAND

住所：熊谷市籠原南 3-443

営業時間：11:00～14:00、
17:00～21:00

定休日：不定休

Instagram

@kumagaya.ramen.stand



プレゼント例



店舗外観

情熱世代 夢追人

Dream Followers

「恩返し」をプレーに込めて

よしざわ たいち
吉澤 太一さん

セブズ日本代表 / レッドハリケーンズ大阪
(ジャパンラグビーリーグワン ディビジョン2)
(奈良中学校出身)



怖さもふつとが ラグビーの魅力

中学2年生の時、ラグビー部がある奈良中への転校がきっかけでラグビーを始めました。初めは、体がぶつかり合

う鈍い音に怖さもありませんが、「チーム全員でボールをつないで点を取る」部分に魅力を感じ、次第にはまっていきましました。ぶつかり合う音も、集中していると案外聞こえないものです。(笑)

「けが」で気づいた ラグビーへの気持ち

その後、正智深谷高校、立正大学と、それぞれラグビー部から声をかけていただき進学しました。それまではとにかく目の前の練習や試合に一生懸命で、ラグビー選手を「将来の夢」として意識していたわけではありませんでした。それが変わったのは大学2年生の終わりの頃。気付かないうちに右手首の骨が欠け、完治までの半年間、ラグビーができなくなっていました。

それから「もつとラグビーをしたい」という思いが溢れ、自分の中でラグビーの存在がこんなにも大きくなっていったことに気付かされた期間でした。そこから「ラグビー選手」を「将来の夢」として意

識し、より一層練習に励むようになりました。

自分の「弱み」は 「強み」に変えられる

私は、ラグビー選手としては恵まれた体格ではありません。タックルされるとどうしても力負けすることもあります。

その弱みをカバーするためにも、相手の攻撃にすぐに反応できるような練習を重ねました。今ではそれが誰にも負けない自分の強みだと自信を持って言えます。

7人制ラグビーの日本代表として選んでいただいたのも、そういった点を評価していただいたのかなと思っています。

「恩返し」の気持ちで 臨んだ決勝戦

パリ五輪出場をかけたアジア予選決勝は、ラグビー人生で1、2を争うほどの緊張感でした。それでも、ラグビーの原点である熊谷で関わった方々、以前所属していたチー

ムメンバーやスタッフ、ファンの方々、そして今のチームのみんなに支えられてここまで来たので、恩返しをしたいと思います。そんな気持ちで決勝に臨みました。

それだけに、五輪出場を決めた時は、みんなに恩返しが出来たうれしさがこみ上げました。

今後、パリ五輪メンバーに選出され、更なる恩返しができるよう、まずは現在行われている国内のリーグワンで自分の強みを生かして戦っていきたくと思っています。

熊谷出身の選手として、熊谷の子どもたちに夢を与えられるような選手になるよう頑張ります。
応援よろしくお願ひします！



パリ五輪出場を決めた試合後の吉澤選手

CHECK
くまがや市
公式
SNS

X(Twitter)
@kumagayacity

Instagram
@kumagaya_city

クマぶら
kumagaya_city

YouTube
熊谷市
公式チャンネル

知りたい情報
きっと見つかる

SCAN QR CODE

人口と世帯 ●令和6年1月1日現在(対前月比)
■人口 192,074人(-202) 男 96,157人(-137) 女 95,917人(-65) ■世帯 89,979(-60)

「市報くまがや」2月号は、73,800部作成し、広告料収入を差し引いた印刷・製本に掛かる市の負担は、1部当たり24円です。

発行日 令和6年2月1日 ●発行 熊谷市
編集 広報広聴課 〒360-0860 熊谷市宮町1丁目47番地1
TEL 048-524-1156 (直通) FAX 048-520-2670
「市報くまがや」は、毎月1日原則に発行し、自治会を通じてお届けします。また、市役所・行政センター・公民館・出張所・公民館・駅連絡所などでもお配りしています。インターネットでも「市報くまがや」をご覧いただけます。(URL) <https://www.city.kumagaya.lg.jp/>