

☎ 子どもの電話相談

◆こども課 TEL 内線 255

●子育て・青少年に関する悩みごと、児童虐待

- 子どもあんしんダイヤル
TEL 048-527-2700
(家庭児童相談室直通)
- 心理カウンセラー(臨床心理士)
による相談は、2/24(金)、
3/24(金)9:00~16:00(要予約)
TEL 内線 585、463
- 熊谷児童相談所(県) TEL 048-521-4152
- 児童相談所虐待対応ダイヤル^{いちばやく} TEL 189 (24時間
受付)
- 不登校に関する悩みごと
- さくら教室電話相談 TEL 048-523-1570 (直通)



●非行等、少年問題に関する心理面の相談

- 埼玉県警察少年サポートセンター
TEL 048-865-4152 (保護者等用)
TEL 048-861-1152 (少年用)
- いま、いじめで悩んでいる君へ
- 子どもの権利に関わる問題(いじめ、体罰など)
- 子育て世代包括支援センター「くまっこるーむ」
TEL 048-523-1066 (土曜開庁日は TEL 048-524-1111)
受付時間 月~土曜日 8:30~17:15 (祝日、休日、
年末年始を除く)



市民相談室の無料相談 (2月~4月分)

※受付終了は、終了時間の30分前です。内容や受付人数によつては相談を受けられない場合がありますので、ご了承ください。

相談名 (相談員)	とき	ところ	問合せ (*の電話番号はページ上部を参照)
法律相談 (弁護士)	2/2(木)・16(木)、3/2(木)・16(木)、 4/6(木)・20(木) 13:30~16:30 <予約制①>	市民相談室(本庁舎1階北側) ※電話相談	市民相談室 TEL 内線 460、461
	2/9(木)・24(金)、3/9(木)・23(木)、 4/13(木)・27(木) 13:30~16:30 <予約制②>	妻沼行政センター ※電話相談	妻沼行政センター地域振興係 TEL 048-588-1328
税務相談 (税理士)	2/9(木)、3/9(木)、4/13(木) 13:30~16:30 <予約制③>	市民相談室(本庁舎1階北側) ※電話相談	市民相談室 TEL 内線 460、461
行政相談 (行政相談委員)	2/15(水)、3/15(水)、4/19(水) 9:00~11:30	市民相談室(本庁舎1階北側)	市民相談室 TEL 内線 460、461
	2/2(木)、4/6(木)9:00~11:30	大里コミュニティセンター東棟	大里行政センター地域振興係(*)
	3/16(木)9:00~11:30	妻沼行政センター	妻沼行政センター地域振興係(*)
	3/14(火)9:00~11:30	江南行政センター	江南行政センター地域振興係(*)
登記相談 (司法書士、 土地家屋調査士)	2/13(月)、3/13(月)、4/10(月) 13:30~16:30 <予約制③>	市民相談室(本庁舎1階北側) ※電話相談のみ	市民相談室 TEL 内線 460、461
遺産相続・遺言、 月別相談(※) (行政書士)	2/6(月)、3/6(月)、4/3(月) 13:30~16:30 <予約制③>		
不動産相談 (宅地建物取引士)	2/21(火)、3/14(火)、4/18(火) 9:00~11:30 <予約制③>	市民相談室(本庁舎1階北側) ※まずは電話でご相談ください。	消費生活センター TEL 048-524-7321
住宅相談 (建設事業者団体)	2/28(火)、3/28(火)、4/25(火) 13:30~16:00 <予約制③>		
年金・労働相談 (社会保険労務士)	3/15(水) 13:30~16:00 <予約制③>		
消費生活相談 (消費生活相談員)	月~金曜日(祝日除く) 9:30~12:00、13:00~15:30		
一般相談 (囑託職員)	月~金曜日(祝日除く) 8:45~12:00、13:00~16:30		



	予約開始日	予約時間(12:00~13:00を除く)
予約制①	相談日の翌日から	8:45~16:30
予約制②	次回の相談予約可	8:30~17:15
予約制③	2週間前から	8:45~16:30

「各種相談」は、
3月号で
お知らせします。

※月別相談：2月は建設業、宅建業、産業廃棄物許可申請等、3月は法人設立、本店移転、役員変更、増資等、4月は風俗営業、飲食店営業、深夜営業許可等です。

※新型コロナウイルス感染症拡大防止のため、「くらしの相談」に掲載の相談は、中止・延期や相談方法を変更する場合があります。詳しくは、各問合せ先までご確認ください。

ご案内 新型コロナウイルス感染拡大防止のため、催しや講座など中止・延期や内容を変更する場合があります。詳しくは、◆の問合せ先までお問い合わせいただくか、市ホームページをご覧ください。



健康づくり課 (熊谷保健センター内) TEL 048-528-0601 〒360-0014 箱田 1-2-39

熊谷保健センター (成人保健事業) TEL 048-526-5737 FAX 048-526-5933 〒360-0014 箱田 1-2-39

母子健康センター (母子保健事業) TEL 048-525-2722 〒360-0812 大原 1-5-36

妻沼保健センター (相談日(月・金曜日)) TEL 048-588-1516 〒360-0292 弥藤吾 2441-1

みんなの健康・いきもり相談

とき 2月8日(水)・22日(水)・3月1日(水)・15日(水)・22日(水) ①13時30分、②14時30分

ところ 熊谷保健センター

相談員 臨床心理士、保健師

費用 無料

申込み 電話で左記へ。(要予約)

◆熊谷保健センター

メンタルヘルス相談

とき 月～金曜日9時～16時(祝日を除く)

相談員 保健師

費用 無料

申込み 左記の専用電話または下記コードからお申し込みください。

◆熊谷保健センター
080-4418-4610



電子申請・届出サービス

風しん抗体検査・予防接種はお済みですか？

風しんの予防接種の公的な接種を受ける機会がなかった昭和37年4月2日～昭和54年4月1日の間に生まれた男性は、抗体保有率が他の世代に比べて低くなっています。

4月に対象の方へ送付したクーポン券を利用して、市内外の委託医療機関で抗体検査をします。抗体検査の結果、十分な抗体がない方は、定期の予防接種対象となります。

※クーポン券がない方は、左記へお問い合わせください。

◆母子健康センター

高齢者等肺炎球菌の予防接種はお済みですか？

接種費用 2000円

接種期限 3月31日(金)

接種方法 指定医療機関へ直接予約し、接種日に「対象者証明書(オレンジ色)」と健康保険証を持参して接種

※詳しくは、4月に対象者へ送付しました通知をご確認ください。

※生活保護受給者で、接種対象に該当する方は無料です。接種当日に「受給証」をお持ちください。

◆母子健康センター

早期不妊検査費等助成事業

医療機関で受けた不妊検査および不育症検査の費用の一部を助成します。

対象者 検査を開始する日の妻の年齢が43歳未満の夫婦(事実婚を含む)

対象検査 【不妊検査】夫婦そろっての不妊検査、【不育

症検査】夫婦そろってまたは妻のみが受けた不育症検査

助成内容 令和4年4月1日以降に終了した不妊検査・不育症検査に係る費用に対して、夫婦一組につき3万円(千円未満切り捨て)を上限にそれぞれ1回限り助成します。

申請期限 3月31日(金)

※令和5年1月1日～3月31日までに検査終了の場合に限り、申請期限は6月30日(金)となります。

◆健康づくり課

塩分測定会

ご家庭の汁物を測って、減塩に挑戦しませんか。

とき 2月21日(火) 9時～12時、13時～15時

ところ 熊谷保健センター

持ち物 汁物(蓋のある容器に入れて持参)

※費用無料、申込み不要

◆熊谷保健センター



サバイバー茶話会

対象 がん患者とその家族、がん体験者

とき 2月11日(土・祝) 10時～15時

ところ 市民活動支援センター

内容 治療の悩みや不安、医療情報などの相談にピアサポーターが答えします。

※費用無料、申込み不要

◆NPO法人くまがやピンクリボンの会

TEL 080-8908-2108

シニア60～64 初回献血キャンペーン

キャンペーン期間中は、対象者に献血記念品をプレゼントします。

対象 60歳～64歳までの間に初めて献血される方(59歳までの献血有無は問いません)

とき 3月31日(金)まで

ところ 埼玉県内の献血ルーム、献血バス

◆県業務課

TEL 048-830-3635



健康・栄養相談 とき 月～金(祝日を除く)9～16時(予約制)ところ 熊谷保健センター 申込み 電話で下記へ。◆熊谷保健センター TEL 048-526-5737

母子健康センターでは、乳幼児の発育発達についての相談を電話でもお受けしています。

熊谷市国民健康保険・後期高齢者医療制度に加入している方へ大切なお知らせ
特定健診・長寿健診を受診して健康管理に役立てましょう！健診費用は無料です！
 ※新型コロナウイルス感染症の感染拡大防止のため、医療機関と相談の上、受診してください。

◆保険年金課 ☎内線 276(特定健診)、302(長寿健診)

健診名	内容	対象者	健診時期	健診場所	自己負担額	問合せ先
特定健診	身体計測 診察・血圧測定	熊谷市国民健康保険に加入している40歳～74歳の方	3月31日(金)まで	市内の指定医療機関	無料 ※他の健康保険に加入している方は、加入している健康保険にお問い合わせください。	保険年金課
長寿健診	血液検査(脂質・肝機能・血糖・腎機能) 尿検査・貧血検査 心電図検査・尿酸検査	75歳以上の後期高齢者医療制度に加入している方(65歳以上で一定の障害があると認定を受けて加入している方を含む)				

※該当する方には、受診券・受診案内等を送付しています。受診券がない方は、お問い合わせください。

※人間ドック検査料の助成を希望する方は、受診できませんのでご注意ください。

全国健康保険協会(協会けんぽ)に加入している方へ 協会けんぽが実施する特定健診を受診してください。

◆協会けんぽ 埼玉支部 ☎048-658-5915 (保健グループ)

3月31日(金)までに「がん検診・歯科検診等」を受診しましょう

※実施期間は3月末までです。お手元に受診券がない方は、事前に熊谷保健センターへお申し込みください。受診券・受診案内・指定医療機関名簿を送付します。 ◆熊谷保健センター ☎048-526-5737 ☎048-526-5933

検診名	検診頻度	対象年齢(令和5年4月1日現在)							自己負担額		
		20代	30代	40代	50代	60代	70代	80代以上			
歯と口の健康診査	5年に1回 (指定年齢)	40	45	50	55	60	65	70	75	80	無料
骨粗しょう症検診(女性)		40	45	50	55	60	65	70	500円		
子宮頸がん検診(女性)	2年に1回										細胞診(頸部):1,000円 細胞診(頸部・体部):1,500円
乳がん検診(女性)											マンモグラフィ1方向(50歳以上):1,000円 マンモグラフィ2方向(40歳以上):1,500円
胃がん検診											1,500円
肝炎ウイルス検診	40歳のとき			40歳							500円
肺がん検診	毎年										500円 <small>かくたん</small> 喀痰検査(対象者のみ、容器代含む)500円
大腸がん検診(便潜血検査)											500円(容器代含む)
前立腺がん検診(血液検査)(男性)											500円
個別健康検査(生活保護受給者)											無料

※次にいずれかに該当する方は受診できません。①人間ドックや勤務先等で検診を受ける機会のある方 ②妊娠中の方(歯科検診は受診可) ③がん、骨粗しょう症、肝炎、歯科で現在治療中の方(該当検診のみ) ④豊胸術(シリコン・ヒアルロン酸、自家脂肪など)している方、ペースメーカー、CVポート、シャント用力カテーテル等が埋め込まれている方(乳がん検診のみ)

お悩みですか

相続・贈与

事業承継税制

ご相談をお受けします

・相続税専門税理士

バックアップします

・司法書士(登記)
・ファイナンシャル・プランナー

相談ルームあります

税理士法人 前嶋事務所



税理士法人 前嶋事務所

Tel 048(526)0811

〈電話受付〉濱館あるいは岩崎

〒360-0018 熊谷市中央1-218(駐車場あります)

前嶋司法書士事務所

〒362-0037 上尾市上町2-1-26-202

TEL 048(788)2216 FAX 048(788)2355

TEL 048-525-2722

母子保健事業 ※対象者数により指定日を変更することがあります。 ◆母子健康センター ☎048-525-2722

事業	対象者等	実施日	時間	実施場所
乳児健診	令和4年10月前半生まれの乳児(該当者には通知します)	3/2(木)	通知にてご確認ください。	母子健康センター
	令和4年10月後半生まれの乳児(該当者には通知します)	24(金)		
1歳6か月児健診	市内実施医療機関での個別健診			
1歳6か月児歯科健診	※対象者(令和3年9月生まれの幼児)には案内通知を送付します。			
3歳児健診	市内実施医療機関での個別健診			
3歳児歯科健診	※対象者(令和元年9月生まれの幼児)には案内通知を送付します。			
離乳食教室 	令和4年9月～10月生まれの第1子を持つ保護者を対象とした離乳食についての講話と調理実習 ※希望の方は、お子さんの保育もあります。(要予約) 定員 16人(先着順) 持ち物 母子健康手帳、エプロン、筆記用具 申込み 2月13日(月)8:30～電話で母子健康センターへ。	2/27(月)	受付 9:30～ 講話と調理実習 10:00～12:00	妻沼保健センター

健康ナビ Health Navigation

歯を抜いた!そのままにしている大丈夫?

歯が抜けたり、歯科医院でやむなく抜歯してしまった部分をどう治すかについてお話します。

そもそも歯がなくなってしまったらそのままにしておいてよいのでしょうか。例えば、前歯を抜いてしまったら、見た目が困り、しゃべるときに息が抜けてしゃべりづらくなり、食べ物を噛み切ることができません。このように生活や健康に必要な場合は、治療を行うことになります。

それでは、中間の歯がなくなったとしましょう。食べるのもしゃべるのもそんなに困りません。ただし、中間の抜けた歯をそのままにしておくと、人間の歯はそのスペースを塞ぐように周りの歯が倒れて動いてきます。そうすると、歯並びが崩れて噛み合わせが乱れ、汚れがたまりやすく磨きにくくなり、周りの残った歯がむし歯や歯周病になってしまうのです。人によっては乱れてしまった歯並びのせいで噛み合わせが不適切になり、それが原因で顎関節症や偏頭痛、肩こりなどの全身的な症状が発現してしまう方もいます。

「1本くらい大丈夫かな」と油断して長年過ごしてしまうと、気付いた時には周りの歯を失ったり、抜いた当初ならできた治療が周りの歯が動いてしまうことにより

できなくなってしまうこともあるので、治せる時にきちんと治しておくことが大事です。

一般的に歯が抜けた時の治療の選択肢は3つあります。1つ目は入れ歯、2つ目が被せ物(ブリッジ)、3つ目がインプラントです。それぞれ利点と欠点があるので、どの治療が一番良いかは、治療の期間や費用、周りの歯の状況など、何を重視するかによって変わってきます。また第4の選択肢として歯の移植があります。ご自身の使っていない親知らずなどを抜いて、抜歯になってしまった部分に植え替える治療です。これは自分の歯が利用できることが利点ですが、使っていないちょうどいい歯があるかどうかや、それが物理的に植えられるかどうかによって適応が変わります。

このように1本の歯を失ってしまった後の治療は、様々な方法があります。ご自身に合ったものを選択し、その後はできるだけ失うことのないよう予防しましょう。



熊谷市歯科医師会 荒岡 大輔

休日診療 診療日	2月5日・11日・12日・19日・23日・26日 3月5日・12日・19日・21日・26日
◎内科・小児科 ☎048-525-2720	受付時間 9:00～11:00、13:00～15:00 診療時間 9:00～12:00、13:00～16:00
◎歯科 ☎048-525-2721	受付時間 9:00～11:00 診療時間 9:00～12:00
夜間診療 (毎日)	◎内科・小児科 ☎048-525-2720 受付時間 19:00～21:30 診療時間 19:30～22:00

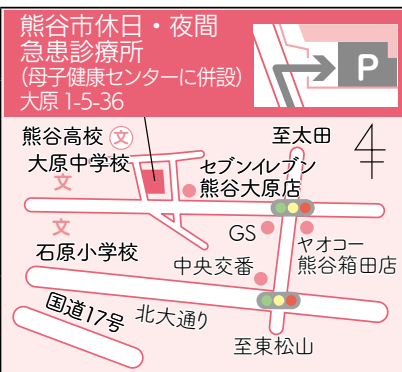

熊谷市休日・夜間急患診療所
熊谷市医師会、熊谷市歯科医師会の医師が交替で、主に内科的軽症な方の診療を行っています。受診前に必ず電話連絡をお願いします。

母子健康手帳の交付場所は、本庁舎6階くまっぴーむ(☎048-525-2722)と母子健康センター内くまっぴーむ母子健(☎048-527-8900)

大里図書館 〒369-0101 津田1-1
TEL 0493-36-1126 FAX 0493-39-0066

開館時間 火～金曜日 9:00～19:00
土・日曜日、祝日 9:00～17:00

2月の休館日 毎週月曜日、3日(金)・24日(金)

3月の休館日 毎週月曜日、3日(金)・22日(水)

おはなし会

対象 4歳～小学生
とき 2月18日(土)11:00～11:30
ところ 図書館おはなしコーナー
定員 3組
※申込み不要



江南図書館 〒360-0107 千代325-1
TEL 048-536-6303 FAX 048-536-6377

開館時間 月、水～金曜日 9:00～19:00
土・日曜日、祝日 9:00～17:00

2月の休館日 毎週火曜日、3日(金)・24日(金)

3月の休館日 毎週火曜日(21日は除く)、3日(金)・22日(水)

ちいさいこのおはなし会

対象 乳幼児と保護者
とき 2月11日(土・祝)・25日(土)11:00～11:30
ところ おはなし室
定員 3組
※申込み不要



中央公民館 〒360-0047 仲町19
TEL 048-523-0895 FAX 048-523-0896
開館時間 9:00～22:00

講座等の申込方法 電話(土・日曜日、祝日を除く、8:30～17:15)またはハガキ(※)で中央公民館へ。抽選の場合は締切日の翌日10:00から展示ホールで公開抽選を行います。
※ハガキには、住所・氏名・電話番号を明記

ノルディック・ウォーク ～2本のポールで全身運動～

対象 市内在住または在勤の方
とき 3月3日(金)・10日(金)・17日(金)全3回 13:30～15:00
ところ ぐまびあアリーナ
講師 上岡 修氏(全日本ノルディック・ウォーク連盟公認指導員)
定員 20人(抽選) 費用 300円
持ち物 運動靴(室内用と室外用)、ノルディック・ウォーク用ポール(貸出もあり)
申込期限 2月16日(木)

睡眠と健康を考える講座 ～健康により良い睡眠について 考えてみませんか～

対象 市内在住または在勤の方
とき 3月8日(水)10:00～11:30
ところ 3の2・3室
講師 明治安田生命健康増進講座講師
定員 20人(抽選) 費用 無料
申込期限 2月21日(火)

人権を考える講座

対象 市内在住または在勤の方
とき 3月9日(木)10:00～11:30
ところ 3の2・3室
演題 「わたしたちにできること」
講師 社会教育課職員
定員 15人(抽選) 費用 無料
申込期限 2月22日(水)

緑のある生活

対象 市内在住または在勤の方
とき 3月10日(金)10:00～12:00
ところ 3の2・3室
内容 ぷっくりした形の多肉植物でリース型(直径20センチメートル程度)の寄せ植え作り
講師 ラ・パンセ(グリーンアドバイザー)
定員 12人(抽選)
費用 2,500円(材料費等)
申込期限 2月20日(月)



さくらコンサート ～早春を彩る素敵なハーモニー～

対象 市内在住または在勤の方
とき 3月14日(火)13:30～15:30(開場13:00～)
ところ 大ホール

内容 春や桜をイメージした楽曲の演奏とお話による楽しいトークコンサート
演奏者 鈴木誠治氏(フルート)、奥貫史子氏(ヴァイオリン)、林 きらら氏(ピアノ)
定員 60人(先着順) 費用 300円
申込み 2月14日(火)8:30から電話で受付(1回の電話で3人まで申込可)
※託児(生後6か月～未就学児で費用無料)あり。



前回のコンサートの様子

第10回 熊谷市小中学生 将棋名人戦

対象 市内および近隣市町在住の小中学生
とき 3月25日(土)9:30～16:30
ところ 大ホール ほか
クラス ①名人戦(初段以上および希望者)、②上級クラス(1～6級)、③中級クラス(7～10級)、④初級クラス(11級以下および初心者)
定員 各クラス12人(先着順)
※未就学児可、初級クラスは小学生以下(中学生不可)
費用 500円
申込み 3月10日(金)までに費用を添えて中央公民館へ。

2・3月の展示ホール

とき	団体名・内容
2/14(火)～19(日)	宮町公民館 書道作品展
21(火)～26(日)	かな書道「萩の会」作品展
28(火)～3/5(日)	お気楽漫遊写真倶楽部 作品展

市立熊谷図書館

〒360-0036
桜木町 2-33-2

2月の休館日 毎週月曜日、3日(金)
3月の休館日 毎週月曜日、1日(水)・3日(金)・22日(水)
特別整理期間 2月20日(月)～3月1日(水)は休館となります。(美術・郷土資料展示室も休館)



市立熊谷図書館 (1、2階)

TEL 048-525-4551 FAX 048-525-4552

開館時間 9:00～19:00

ちいさいこのおはなし会

対象 乳幼児と保護者

とき 2月17日(金)10:00～10:30、
11:00～11:30(2部制)

ところ 視聴覚室(2階)

定員 8組

※申込み不要

移動図書館「さくら号」の
巡回日程

さくら号は、図書館から遠い地域を
中心に巡回しています。お近くのステ
ーション・日程は、下記コードからご確
認ください。



市ホームページ



おはなし会

対象 4歳～小学生

とき 2月11日(土・祝)11:00～

ところ

視聴覚室(2階)

定員 8組

※申込み不要



大人のための映画会

とき 2月16日(木)14:20～

ところ 第一講座室(4階)

内容 「女優、母、そして樹木希林」
(71分、出演：樹木希林)

定員 40人 費用 無料

申込み 電話または窓口

動画配信

おうちでうたおう! わらべうた

子どもが心地よく感じるリズムに、
きれいな日本語を合わせて昔から歌い
継がれてきたわらべうた。

市立熊谷図書館では、赤
ちゃんと保護者を対象に
したわらべうたの動画配
信を行っています。

※詳しくは、右記コード
からご確認ください。



市ホームページ

美術・郷土資料展示室(3階)

TEL 048-525-9463 (美術、郷土係)

開館時間 9:00～17:00

熊谷の5つの歴史と美術展

とき 開催中

ところ 郷土資料展示室(3階)

内容 作家・森村誠一のコーナーでは、
作品や作品に関する資料などを展示し
ています。また、ミニ企画展コーナーで
は「熊谷ゆかりの逸品展」を開催中です。

新刊本のお知らせ

市立熊谷図書館展示室では、熊谷市
の先史古代から現代までの歴史をまと
めた本を編集・刊行しました。

『通史でたどる 熊谷の歴史』

A4判・約170ページ

費用 500円

販売場所 図書館展
示室(3階)、須原屋熊
谷店(八木橋百貨店8
階)、熊谷堂書店



クラブ員の募集

市立熊谷図書館では、美術・歴史の
裾野を広げる活動として、図書館主催
のクラブ活動を支援しています。初心
者から参加できますので、参加希望者
はご連絡ください。

クラブ名 写真、水墨画、製本・装幀、
水彩画、書道、パステル画、藤工芸、
油彩画、和裁、古文書、直実・蓮生を
学ぶ会、きり絵

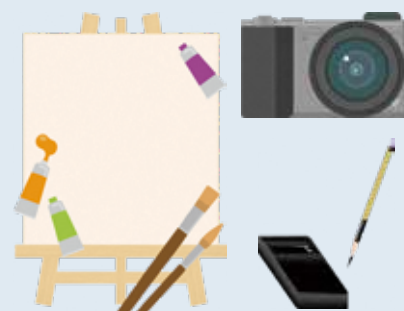

妻沼図書館

〒360-0202
妻沼東1-1

TEL 048-588-6878 FAX 048-588-6054

開館時間 月、水～金曜日 9:00～19:00
土・日曜日、祝日 9:00～17:00

2月の休館日 毎週火曜日、3日(金)・24日(金)

3月の休館日 毎週火曜日(21日は除く)、
3日(金)・22日(水)

ちいさいこのおはなし会

対象 乳幼児と保護者

とき 2月2日(木)・16日(木)15:30
～16:00

ところ おはなし室 定員 3組

※申込み不要

おはなし会

対象 4歳～小学生

とき 2月11日(土・祝)
11:00～11:30

ところ おはなし室

定員 3組

※申込み不要



ご案内 新型コロナウイルス感染拡大防止のため、催しや講座など中止・延期や内容を変更する場合があります。詳しくは、各施設にお問い合わせいただくか、市ホームページをご覧ください。

妻沼展示館 〒360-0202 妻沼東1-1
TEL 048-588-2044 FAX 048-589-0456
開館時間 9:00～17:00
休館日 毎週月曜日、祝日

けやき大学
卒業・修了記念作品展

とき 2月21日(火)・22日(水)
10:00～15:00
内容 けやき大学5学科(書道・陶芸・俳句・木彫・切り絵)の卒業生・修了生の作品展示

江南文化財センター

〒360-0107 千代329
TEL 048-536-5062 FAX 048-536-4575
開館時間 受付時間 9:00～17:00
休館日 土・日曜日、祝日

星溪園で楽しいお茶会

とき 2月19日(日)、3月4日(土)
13:00～16:00
席主 熊谷市茶道協会(2月19日は前まえ)

しま とよだ
嶋氏、3月4日は樋田氏)
定員 各30人(先着順)
費用 各500円
申込み 当日、星溪園で受付(15:30まで)

国登録有形文化財
「熊谷聖パウロ教会」

開館時間 13:00～17:00(日曜日
午前を除いて礼拝堂内見学可、臨時休館あり)

ところ 熊谷聖パウロ
協会(宮町
1-139)
拝観料 無料



「くまやく健康だより」で
熊谷の地名紹介

(一社)熊谷薬剤師会が、市立小中学校の児童・生徒に配布している「くまやく健康だより」にて、市内の地名の由来などについて紹介しています。同会ホーム

ページではPDF版を読むことができます。
◆(一社)熊谷薬剤師会
TEL 048-520-5388

市民ギャラリー (文化センター1階)

〒360-0036 桜木町2-33-2
TEL 048-525-4553 (文化会館)
FAX 048-525-4554
開館時間 9:00～20:00
休館日 毎週月曜日(祝日の場合は翌日)

熊谷図書館きり絵クラブ作品展

とき 2月11日(土・祝)・12日(日)
10:00～17:00(最終日は9:00～)

第12回 美ing写真展

とき 2月16日(木)～19日(日)10:00～17:00(初日は13:00から、最終日は16:00まで)

熊谷図書館和裁クラブ作品展

とき 3月3日(金)～5日(日)10:00～16:00(初日は11:00から、最終日は15:30まで)

プラネタリウム館

TEL FAX 048-525-4554
〒360-0036 桜木町2-33-2

【入館料】 大人100円・子ども50円

2月・3月の休館日

毎週月曜日、毎月第1金曜日、2月24日(金)、3月22日(水)
※2月20日(月)～22日(水)は投影機保守点検のため、2月23日(木・祝)～3月1日(水)は消防未警戒のため、3月2日(木)・3日(金)は番組入替えのため、投影はお休みします。

※プラネタリウムの投影は、先着50人です。天体観察会(定員30人)は、電話予約制になります。

プラネタリウムの一般投影

曜日	午前	午後	
火～金	団体利用	団体利用	15:30
土		13:30	
日・祝	10:30		

「宇宙に触れる」
投影期間
3月4日(土)
～5月7日(日)
ナビゲーターの
ウルスス・ワリス



おはなし天文館

とき 毎週日曜日・祝日 10:30～
※星座解説と神話・伝説2話で構成された、親子で楽しめる番組です。

星空の散歩道

とき 2月18日(土)17:45～
「冬の星空散歩」
※未就学児の入場はご遠慮ください。

天体観察会

天気の悪いときは中止になります。

とき	観察対象
2/11(土・祝)	火星、天王星、冬の星雲星団
18(土)	

時間 18:30～(2時間)
※未就学児の参加はご遠慮ください。

ご不要車の廃車は
ユーパーツに
ご相談下さい!

ユーパーツなら

- ・どんな車でもOK
- ・見積り無料
- ・即日引取りも可能
- ・書類手続きも全て代行

U PARTS 株式会社 ユーパーツ 〒360-0023 埼玉県熊谷市佐谷田1285-2
熊谷駅から行田方面に車で約10分 県道128号沿いジョイフル様向かい
TEL 048-520-1805

4月1日の所有者に自動車税が課税されますので、
廃車手続きは、3月までがオススメです!

広告

文化会館の施設利用休止のお知らせ
ホールおよび練習室は令和6年2月1日(木)～3月31日(日)の間、利用休止を予定しています。

熊谷文化創造館さくらめいと

TEL 048-532-0002 FAX 048-532-0022

〒360-0846 拾六間 111-1

さくらめいとチケットセンター

TEL 048-532-9090

休館日 毎週火曜日(祝日の場合は翌日)

ホームページ さくらめいと

検索

※あすねっと・ピピアの公演情報もご覧になれます。

熊谷吹奏楽団
スプリングコンサート

とき 4月16日(日)14:00 開演

2月13日(月)発売開始

料金 全席指定 500円、高校生以下 /100円

※年齢制限はありませんが、お一人様1枚チケットが必要です。

曲目 コンサートマーチ「アルセナール」ほか

曲目 シューベルト / 交響曲第7番「未完成」ほか

リチャード・クレイダーマン
JAPAN TOUR 2023

とき 5月13日(土)15:00 開演

2月11日(土・祝)発売開始・プレイガイド

料金 全席指定 8,000円



さくらめいと館内改修工事に伴う
貸館中止のお知らせ

①太陽のホール・月のホール・全ての練習室

とき 3月15日(水)まで

②全ての会議室

とき 3月1日(水)～15日(水)

※状況により変更となる場合があります。詳しくは、さくらめいとホームページをご覧ください。



埼玉交響楽団 春コンサート

とき 5月28日(日)14:00 開演

3月27日(月)発売開始

料金 全席指定 1,000円

※4歳から入場可

チケット予約・購入に関する大切なお知らせ

① 財団ホームページからチケットの予約・購入ができるようになりました

24時間いつでも座席表を見ながら予約ができます。詳しくは、右記コードからご確認ください。



(公財) 熊谷市文化振興財団ホームページ

② 電話予約の際、手数料が発生する場合があります

電話予約後、セブンイレブン店頭レジで発券する場合のみ、下記のとおり手数料が発生しますので、ご注意ください。(さくらめいとチケットカウンターは、手数料無料です)

決済手数料 165円 / 1件

発行手数料 110円 / 1枚

芸術文化活動助成事業のご案内 三館の各ホール利用料の一部を助成します。申請は、毎年度2月末締切り。(問合せ:さくらめいと)

チケット取扱い (さくらめいと あすねっと ピピア 全館共通) ※お問合せ時にチケットが完売している場合があることをご了承ください。

- さくらめいとチケットセンター TEL 048-532-9090(10:00～17:15火曜日休み)
- セブンイレブン (予約後の引換え)
- 〈プレイガイド〉と表記された公演は、八木橋百貨店・宮脇書店行田店でもチケットを購入できます。
- あすねっと、ピピアで開催する公演は、各事務室でもチケットを購入できます。

- ※開場時刻は開演30分前となります。(一部の公演を除く)
- ※未就学のお子さんはご入場できません。(一部の公演を除く)
- ※U25:25歳以下が対象です。入場時に年齢確認できるものを提示してください。
- ※公演前後に籠原駅または熊谷駅と会場を結ぶ無料バスを運行します。
- ※公演内容は変更となる場合があります。

外壁塗装専門店 外壁 屋根 の劣化でお悩みの方! 信頼できる業者をお探しの方!!

知って得する!!

個別セミナー開催

随時受付!

- ① 知っておきたい外壁塗装のノウハウ
● 塗替えのタイミング ● 塗装を勧められたけど本当?
- ② これだけは知っておきたい外壁塗装の3つのポイント
- ③ 自社管理だから話せる外壁塗装の品質
- ④ 佐藤塗装が教える秘情報!!

工事をご希望の方は、その他、お客様の外壁塗装についての質問に全て応えます!!是非ご参加ください! セールス・しつこい電話営業一切致しません!!



株式会社 佐藤 塗装

〒360-0841 埼玉県熊谷市新堀930-5 ヒマワリビル



048-594-7845

https://satotosou.jp/

株式会社 佐藤 塗装

検索

HPはコチラ

