

KUMAGAYA

市報くまがや

2

特集 見上げたくなる 熊谷の空



2023.FEB

Vol.209



法政大学体育会航空部の皆さん

© 熊谷市

市が行う催しについて、手話通訳が必要な方は、各担当課にお問い合わせください。

全国有数の快晴率を誇る熊谷の空。この大空を舞台にグライダーの全国大会が毎年開催されています。ぜひ“聖地・妻沼滑空場”へお出かけしてみませんか？（写真は合成です）



見上げたくなる 熊谷の空

利根川の河川敷に「学生グライダーの聖地」と呼ばれる場所があるのをご存じですか？

昨年映画化された人気コミック『ブルーサーマル』にも「M沼滑空場」として度々登場する「妻沼滑空場」がその場所です。

あまり知られていませんが、この妻沼滑空場ではグライダーに青春をかけた大学生たちによる全国大会が毎年行われています。彼らの熱い思いと、熊谷の雄大で美しい空を眺めに、一度出かけてみませんか？



” 聖地・妻沼滑空場 ” が舞台！

第 63 回 全日本学生グライダー競技大会 3/6(月)～11(土)開催予定



ください。

からご確認

下記コード

詳しいスケジュール等は

で観覧できます。

辺の土手の上などから無料

大会の様子は、滑空場周

ピードで順位が競われます。

角形のコースを周回するス

く40キロメートル程度の三

約50人の選手が集まり、20

国の大学から約20チーム、

イダー競技大会)では、全

行われる「全日本学生グラ

毎年3月に妻沼滑空場で



日本学生航空連盟
ホームページ



パイロットに 聞きました！

前回大会で個人優勝・団体準優勝の法政大学体育会航空部にお話を伺いました。



飛行回数 53 回で単独飛行！
エース級 副キャプテン！
法政大学 3年 樋口 太郎 さん

Q グライダーに乗るにはどんな訓練が必要ですか？

座学のほかに、指導員と同乗する実地訓練やパソコンのフライトシミュレータで訓練します。飛行回数 80 ~ 90 回くらいで単独飛行に出られるようになり、150 回くらいで自家用操縦士の免許が取れます。

Q 全日本学生グライダー競技大会の見どころは？

グライダーがずらっと滑空場に並ぶ様子は圧巻です！そして試合中は、無線が入るたび湧き上がる歓声に胸が熱くなります。各校のエースパイロットが大学の誇りをかけて戦いますので、ぜひ応援をよろしくお願いします！

Q グライダー部に入ったきっかけは？

小さい頃から「鳥みたいに空を自由に飛んでみたい」と思っていたので、入学した大学に航空部があるのを知り、迷わず入部を決めました！

Q 空を飛ぶのって、怖くないんですか？

今も毎回ドキドキしますが、自由を感じられて、とっても気持ちいいなって思います。
樋口先輩は怖さよりも楽しさが勝るらしいです…！



ライセンス取得に向け特訓中！
法政大学 2年 大城 まどか さん



グライダーからの眺め：左に彩の国くまがやドーム、右には富士山が見えます。

熊谷の グライダー豆知識

市内循環バスの「グライダー号」が走っているのは知っているも、肝心のグライダーのことは意外に知らないかも？ 知っておきたい基礎知識をご紹介します！

その 1 熊谷市が所有するグライダーがある？

平成 12 年、旧妻沼町の時代に購入したドイツ製のアレキサンダー・シュライハー式 ASK21 型の「めめま号」です。全長は 8.4 メートル、翼の長さが 17 メートルで、座席は 2 つあります。妻沼滑空場で毎年 10 月に行う埼玉スカイスポーツフェスタや年に 2 回行う市民グライダー搭乗会で体験飛行ができ、市報で募集を行っています。



めめま号

埼玉スカイスポーツフェスタの様子



その 2 “聖地” と呼ばれているのはどうして？

昭和38年開設の妻沼滑空場は、全国でも快晴日数の多い恵まれた場所にあり、滑空時間・飛行回数ともに日本一を誇ります。また、毎年、全日本学生グライダー競技大会の舞台となり、「学生グライダーの聖地」と呼ばれてきました。また、アニメ映画化もされた人気コミック「ブルーサマー」にも度々登場したことで“聖地巡礼”の場となっています。



妻沼滑空場へのアクセス

駐車場から滑空場までは 600 メートル。駐車場のそばにバス停もあります！土手が上がれば、少し上から、妻沼滑空場が眺められます。

妻沼滑空場

荻野吟子
記念館

車

秦小学校(住所：熊谷市葛和田 831)から土手に向かい、突き当りを右折。土手を越えた先が駐車場です。

バス

熊谷駅北口から国際十王バス葛和田行きで 30 分 終点下車

問合せ ◆妻沼行政センター TEL 048-588-1321
◆(公財)日本学生航空連盟 妻沼訓練所
TEL 048-588-0697

「STOPコロナ」キャッシュレスで地域応援事業

2月1日(水)～14日(火)の期間中、キャンペーン対象店舗においてPayPayでお支払いをすると、支払った金額の最大25パーセント相当のポイント(上限2,000円相当/回、8,000円相当/期間)がお支払いした方に付与されるキャンペーンを実施します。(予算に達し次第、キャンペーンを早期終了する場合があります)

※対象店舗の確認やポイント付与、支払方法については一定の条件があります。

※詳しくは、右記コードからご確認ください。

◆キャンペーンコールセンター ☎0120-935-129



市ホームページ



マイナポイント第2弾 マイナンバーカードの申請はお早めに!

マイナポイント(最大2万円分)の受け取りには、マイナンバーカードを取得の上、マイナポイントの申込み等が必要です。(マイナポイント申込み等の期限は、1月12日時点で未定となっています)

※マイナポイント第2弾は、マイナンバーカードを2月末までに申請をした方が対象となります。申請がお済みでない方は、お早めにご申請ください。

マイナンバーカードに関するお問合せ ◆市民課 ☎内線 269

マイナポイントに関するお問合せ ◆商工業振興課 ☎内線 452



マイナンバーカードについて



マイナポイントについて

熊谷市・(株)ハンズ・八木橋百貨店の連携による地域の魅力を発見、発信、可能性を育むマーケットがオープン!

(株)ハンズ(旧社名(株)東急ハンズ)は、[Plugs Market]を八木橋百貨店3階に2月15日(水)にオープン(東日本初出店)します。「地域を元気に!」をキーワードに、地域密着型で特徴ある店づくりを進めるパートナー企業とともに、地域の魅力を発見、発信、可能性を育むマーケットを創る、ハンズによるプロデュース店舗です。

売場は「伝え場(イベントゾーン)(※)」「モノの場(ハンズ商品展開ゾーン)」「話し場(テナントゾーン)」という特徴ある3つのゾーンで構成され、地域の百貨店・ショッピングセンター等の商業施設、地方自治体、株式会社ハンズの連携により、新たなシグキを街に流し地域の魅力最大化、活性化を目指しています。

※「伝え場」は、熊谷市および県北の産業を紹介するスペースになり、より地域との関係を深める場所となります。



イメージ画像

◆商工業振興課 ☎内線 309 ◆八木橋百貨店 ☎048-523-1111

明日のため 無駄にしないで その一票
投票しましょう 4月は統一地方選挙です

埼玉県議会議員一般選挙

投・開票日 4月9日(日)
選挙人名簿登録日 3月30日(木)
告示日 3月31日(金)
開票所 妻沼運動公園体育館(21:00～)
立候補届出 3月31日(金) 8:30～17:00
市役所本庁舎会議室603東(6階)

県議選(北選挙区)立候補予定者説明会(※)

とき 2月9日(木) 14:00
ところ 熊谷文化創造館会議室1(さくらめいと会議棟)
出席 立候補予定者1人につき2人まで

熊谷市議会議員一般選挙

投・開票日 4月23日(日)
選挙人名簿登録日 4月15日(土)
告示日 4月16日(日)
開票所 妻沼運動公園体育館(21:00～)
立候補届出 4月16日(日) 8:30～17:00
市役所議会棟第1委員会室

市議選立候補予定者説明会(※)

とき 2月25日(土) 13:30
ところ 熊谷文化創造館会議室1(さくらめいと会議棟)
出席 立候補予定者1人につき2人まで

※候補者となろうとする方(代理人でも結構です)の出席をお願いします。

立候補の準備と選挙運動の準備

立候補の準備

何らかの公職に就いていないか…自分が何らかの公職に就いていないか(公務員としての身分を持っていないか)どうかを確認してください。公職に就いているまま立候補すると、立候補と同時にその職を失うことがあります。

供託…立候補しようとする方、または他人を候補者として届け出ようとする方は、法で定められた額の現金またはこれに相当する額面の国債証書をあらかじめ供託しておかなければなりません。

立候補の届出…立候補の届出については、本人届出と推薦届出の方法があり、文書でその旨を直接選挙長に届け出なければなりません。(郵便による届出はできません)

選挙運動の準備

選挙運動は、立候補届出後でなければできません。届出前の一切の選挙運動は、全て

事前運動として禁止されています。しかし、立候補の準備のための次のような行為は禁止されていません。

- 政党等の公認を求める行為
- 選挙事務所借入れの内交渉
- 出納責任者および選挙運動員就任の内交渉
- 労務者雇入れの内交渉
- 個人演説会場借入れの内交渉(公営施設を除く)
- 選挙演説を依頼するための内交渉
- 選挙運動用ハガキによる推薦依頼の内交渉
- 自動車、拡声機等の借入れの内交渉
- 立札、看板、ポスター等の作成
- 選挙運動資金の調達



※これらの行為であっても、選挙で候補者が当選するための投票を得るために行われる場合は、事前運動となりますので注意が必要です。

投票区の統合について 第49投票区(江南1)の投票所であった江南農業総合センターの廃止に伴い、下表のとおり投票区を統合しました。

これまでの投票区(投票所)	統合後の投票区(投票所)
第49投票区(江南農業総合センター)	第49投票区(江南北小学校)
第50投票区(江南北小学校)	

◆選挙管理委員会事務局 ☎内線 397、398

新型コロナウイルス関連情報をお知らせします

※1月12日
時点の情報です

●新型コロナワクチン接種についてお知らせします

新型コロナワクチン接種を希望される方は、接種が無料で受けられる期間内（3月末まで）での接種をお早めにご検討ください。

接種が受けられる場所等、詳しくは下記コードからご確認いただくか、下記へお問い合わせください。

◆熊谷市ワクチン接種コールセンター ☎048-578-5097

受付時間 8:30～17:15（日曜日、祝日を除く）

聴覚障害の方向け ☎048-522-3869

ワクチン接種に
関する情報は
こちらから



熊谷市ワクチン
接種情報サイト

●新型コロナ抗原検査キット等の事前購入や感染防止対策にご協力を

日々の健康状態を把握し、少しでも体調に異変を感じたら、無理をせず体を休めましょう。また、日持ちのする食料や医療用の新型コロナ抗原検査キットなどをあらかじめ準備しておきましょう。

部屋の換気は、30分に1回、対角線上の2か所の窓を3～4分程度を目安に開けましょう。

◆健康づくり課 ☎048-528-0601

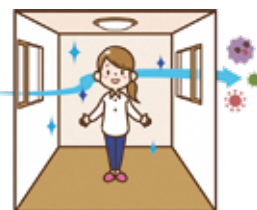

第33回 熊谷さくらマラソン大会

とき 3月19日（日）※雨天決行

ところ 熊谷さくら運動公園陸上競技場ほか市内特設コース（コース図は、市報3月号に掲載します）

◆スポーツ観光課 ☎内線 391、348

コースの安全確保・美化にご協力ください

コース沿道での観戦・応援は、密集を避けてお願いします。また、コース沿道にお住まいの方や企業の方は、大会当日の路上駐車をご遠慮いただくなど、皆様のご理解、ご協力をお願いします。



「熊谷さくらマラソン大会」

のゲストランナーの皆さん



おおしま
大島めぐみ氏
(熊谷市出身)

オリンピックなど世界の舞台で戦ってきた豊富な経験を生かし、ランニングやイベントの講師、小中学生の陸上教室などを開催しています。また、野菜ソムリエやアスリートフードマイスター資格を取得し、「スポーツ×食事×健康」をテーマに企業向けの講演活動を行っています。



大東文化大学 陸上競技部の皆さん



スバル SUBARU 陸上競技部の皆さん

歯と口の健康診査の受診券有効期限は3月末です。未受診の方は早めに歯科医療機関にご予約ください。

◆熊谷保健センター ☎048-526-5737

くまがやの暮らしをよりよくするために、オンラインによる子育て相談を行っています。（要予約）詳しくは市ホームページへ。☎048-524-1111

パソコン・スマートフォンで手続きできます！

熊谷市では、電子申請・届出サービスを埼玉県などと共同運営しています。

引っ越しに伴う水道の手続きや自動車税住所変更届など、様々な手続きがパソコンやスマートフォンで行えます。

◆デジタル推進課

☎内線 231

（電子申請全般）

◆各手続きの担当課



電子申請・届出サービス



電子申請を利用すると、どんなメリットがあるの？

- 窓口で手続きを行う手間が軽減します。
- 夜間、休日でも申請ができます。
（24時間365日申請可能〈メンテナンス時間除く〉）
- 通信は暗号化され、セキュリティも安心です。

どんな手続きが利用できるの？

引っ越しに関すること

水道関係手続き（使用開始・中止）、付記転出届、自動車税住所変更届（※埼玉県の電子申請から申し込めます）

子どもに関すること

妊娠の届出（※申請後来庁する必要あり）、児童手当・特例給付認定請求書 など

飼い犬に関すること

犬の新規登録・狂犬病予防注射済票交付申請、犬の死亡届 など

※手続きによっては電子署名を必要とするものがあります。電子証明書を格納したマイナンバーカードと公的個人認証サービスに対応したICカードリーダーライターまたはICカード読取機能付きスマートフォンが必要です。

熊谷市地理情報システム「くまっぴ」をご利用ください

本市では、市ホームページに右表の地理情報を閲覧できるシステム「くまっぴ」を公開しています。詳しくは、右記コードからご確認ください。



◆デジタル推進課 ☎内線 230 スマートフォン用サイト

「くまっぴ」でできること

地図情報の閲覧ができます

市民や事業者の皆さんに向けた情報が閲覧可能です。

防災対策に活用できます

洪水、地震ハザードマップや避難場所の位置を確認できます。

様々な機能が使用できます

キーワードや施設一覧、住所から目的地を探すことができます。また、目的地へのルート検索や、任意の距離・面積の測定ができます。

オープンデータから各種データの取得・活用ができます

くまっぴトップページの「オープンデータカタログ」から、くまっぴに掲載している地図の各種データ（CSVデータ、SHAPEデータ、KMLデータ）を自由に取り込み、活用できます。

掲載マップ名	情報の内容(※)
施設情報	市の施設など
ハザードマップ	洪水・地震時の指定緊急避難場所等
都市計画情報	都市計画区域・用途地域等
11号区域指定情報マップ	都市計画法第34条第11号区域
12号区域指定情報マップ	都市計画法第34条第12号区域
道路情報	認定路線網図・位置指定道路情報
下水道台帳	公共下水道台帳図
農業集落排水管路台帳	農業集落排水管路台帳図
埋蔵文化財包蔵地マップ	文化財包蔵地・遺跡・古墳
見どころ	熊谷市の見どころ、観光、祭り、グルメ
AED情報	AED設置施設の位置
工事発注予定マップ	工事予定の場所、予定している工事内容
Wi-Fiアクセスポイントマップ	公衆無線LAN（Wi-Fi）アクセスポイント一覧
小中学校通学区域マップ	小学校通学区域図、中学校通学区域図

※令和5年1月時点の情報です。

市民税・県民税の申告はお早めに～郵送申告で待ち時間ゼロ！～

申告期間 2月10日(金)～3月15日(水)(土・日曜日、祝日を除く、郵送は当日消印有効)

※2月19日(日)・26日(日)は市役所本庁舎、23日(木・祝)はさくらめいとで申告受付を実施します。

※市民税・県民税申告書作成システム等を活用した郵送提出が便利です。また、申告受付会場にお越しの際は、申告受付予約システムをご活用ください。詳しくは、「市民税課からのお知らせ」チラシまたは右記コードからご確認ください。



◆市民税課 ☎内線 246、247 市ホームページ

申告に関して寄せられる主なご質問を掲載します

Q1 申告書の書き方が分かりません。

A1 市民税・県民税申告書作成システムをご利用ください。源泉徴収票や控除証明書の金額を入力するだけで自動的に計算を行います。システムで作成した申告書を印刷(または転記)して市民税課までご郵送ください。(データ送信や電子メールへのファイル添付により提出することはできません)

Q2 医療費控除の申告をすると支払った医療費が戻ってきますか？

A2 支払った医療費が戻ってくるわけではあり

ません。一定の医療費の支払がある場合、医療費控除の申告をすることにより、納付すべき所得税や翌年度の市民税・県民税の税額が減額となる場合や、既に支払った(源泉徴収された)所得税を限度として還付を受けることができます。

Q3 年金所得者でも申告は必要ですか？

A3 控除の適用には申告が必要です。年金所得者の場合、公的年金等の収入の金額が400万円以下で、その他の所得が20万円以下である場合は確定申告は不要です。(源泉徴収の対象とならない公的年金等を除く)ただし、扶養控除や医療費控除、生命保険料控除などの各種控除を申告することにより、所得税が還付される場合や翌年度の市民税・県民税の税額が減額となる場合があります。

Q4 所得がない場合でも申告は必要ですか？

A4 所得がなかった方でも申告が必要な場合があります。前年中に所得がなかった方に申告の義務はありません。ただし、所得証明書が必要な方、国民健康保険や後期高齢者医療制度に加入している方などは、手続きの中で所得がなかった旨の市民税・県民税申告が必要となる場合があります。

熊谷税務署から 確定申告 に関するお知らせ

スマートフォン・パソコンでご利用できる
e-Tax が便利です

マイナンバーカードをお持ちの方はマイナンバーカード読取対応のスマートフォンまたはICカードリーダーライターを利用して、24時間いつでもどこでもe-Taxを利用して申告書を提出できます。

確定申告などに関するお問合せは、国税庁ホームページ「確定申告特集」をご利用ください。

e-Tax・作成コーナーの操作などに関するお問合せ

◆e-Tax・作成コーナーヘルプデスク

☎0570-01-5901(土・日曜日、祝日、年末年始を除く 9:00~17:00)

所得税・個人消費税・贈与税の確定申告会場を
開設します

とき 2月16日(木)～3月15日(水) 9:00～16:00(受付8:30～、土・日曜日、祝日を除く)

※2月19日(日)・26日(日)は開場します。

※贈与税については、2月1日(水)以降、申告相談を受け付けます。

※会場への入場には、当日配付または国税庁LINE公式アカウントから事前に取得した入場整理券が必要です。

ところ 熊谷税務署

◆熊谷税務署

☎048-521-2905



こども課では、臨床心理士が子育てに関する心の相談をお受けしています。(要予約)

◆こども課

☎内線585、463

冬は暖房等で電力需要が高まります。無理のない範囲で節電にご協力ください。

◆環境政策課（江南庁舎）☎048-536-1547

令和4年度 税についての作文の受賞者を紹介します

国税庁と全国納税貯蓄組合連合会では、税への関心を高め、正しい理解を深めることを目的に、中学生から作文を募集しています。今年度は熊谷税務署管内から7,921点の応募があり、表彰を受けた本市の受賞者を紹介します。

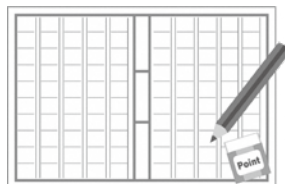

◆市民税課 ☎内線 553

全国納税貯蓄組合連合会 会長賞

ふくだ きわ 福田 紗和さん（大原中3年）

関東信越国税局管内納税貯蓄組合連合会会長賞

いなむら ゆこ 稲村 優心さん（大麻生中2年）

いなむら みこ 稲村 美心さん（大麻生中2年）

埼玉県納税貯蓄組合 総連合会優秀賞

たどめ つぐのすけ 田留 継ノ介さん（富士見中1年）

たなか なつき 田中 菜月さん（富士見中3年）

おかだ りな 岡田 莉奈さん（大麻生中3年）

おの すずか 小野 紗花さん（玉井中1年）

ほずみ えな 保泉 恵菜さん（奈良中3年）

ほし そうすけ 星 惣介さん（荒川中3年）

かわな ゆうか 川名 優花さん（吉岡中2年）

ほし ひなこ 星 日和子さん（妻沼東中2年）

熊谷税務署長賞

たがや ゆうり 田谷 悠里さん（三尻中3年）

熊谷税務署管内納税貯蓄組合 連合会会長賞

にしくら かな 西倉 佳奈さん（妻沼西中3年）

熊谷市長賞

しのだ わかな 篠田 和香奈さん（別府中3年）

熊谷市教育委員会教育長賞

すずき たける 鈴木 武尊さん（妻沼西中1年）

公益社団法人熊谷法人会 会長賞

いちのせ あやの 市野瀬 綾乃さん（妻沼東中1年）

関東信越税理士会熊谷支部 支部長賞

おりも かりん 折茂 伽凜さん（江南中3年）

熊谷間税会会長賞

かがわ うどう 香川 宇瞳さん（荒川中3年）

熊谷税務署管内青色申告会 連合会会長賞

なかむら かいせい 中村 海誠さん（富士見中2年）

熊谷資産税研究会会長賞

いど あみ 井戸 杏実さん（別府中2年）

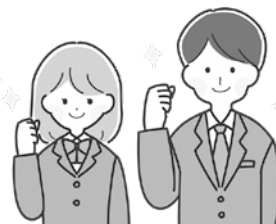

令和5年度 市町村交通災害共済 加入申込み受付中

加入できる方 市内在住で住民登録をしている方
およびその被扶養者で修学のため市外に転出している方

共済見舞金額

【死亡】120万円

【傷害1（交通事故証明書が得られる場合）】

入院1日2000円、通院・往診1日1000円
それぞれの単価に日数を掛けた金額の合計で、2万円未満の場合は2万円とし、22万円を限度とします。

【傷害2（交通事故証明書が得られない場合）】

入院・通院・往診1日1000円
単価に日数を掛けた金額の合計で、2万円未満の場合は2万円とし、6万円を限度とします。
※傷害見舞金は、医師等による治療実日数が3日以上のもものが対象です。



共済会費 年額500円

受付場所 安心安全課（本庁舎4階）、各行政センター地域振興係、さくらめいと出張所、ゆうちょ銀行、郵便局、各自治会（2～3月で各自治会の指定期間のみ受け付けますが、加入受付を取扱っていない自治会もあるため、ご注意ください）

※さくらめいと出張所は、火（祝日の場合は翌日）・日曜日、祝日（火・土曜日を除く）が定休日です。
※公民館ではお取り扱いできません。

個人加入の方へ 2月1日（水）から加入の受付を行います。（加入申込みの際は、マスク着用等、感染防止対策をお願いします）

◆安心安全課 ☎内線 285

◆各行政センター地域振興係

◆さくらめいと出張所

☎048-594-8135



3月1日～7日は 春季全国火災予防運動 の実施期間です

お出かけは マスク戸締り 火の用心 (2022 年度全国統一防火標語)

◆消防本部予防課

TEL 048-501-0118

住宅防火 いのちを守る 10 のポイント (4 つの習慣、6 つの対策)

- ①寝たばこは絶対にしない、させない。
- ②ストーブの周りに燃えやすいものを置かない。
- ③こんろを使うときは火のそばを離れない。
- ④コンセントはほこりを清掃し、不必要なプラグは抜く。



春の火災
予防運動

- ①火災の発生を防ぐために、ストーブやこんろ等は安全装置の付いた機器を使用する。
- ②火災の早期発見のために、住宅用火災警報器を定期的に点検し、10年を目安に交換する。
- ③火災の拡大を防ぐために、部屋を整理整頓し、寝具、衣類およびカーテンは、防災品を使用する。
- ④火災を小さいうちに消すために、消火器等を設置し、使い方を確認しておく。
- ⑤お年寄りや身体の不自由な方は、避難経路と避難方法を常に確保し、備えておく。
- ⑥防火防災訓練への参加、戸別訪問などにより、地域ぐるみの防火対策を行う。

令和5年度 直実市民大学 学生募集

様々な分野の講義を午前中に学生全体で受講をし、午後は4つのクラブに分かれて活動します。

対象 市内在住・在勤の20歳以上の方

時間 【共通学習】10:00～11:45(年間30回)

【クラブ活動】13:00～15:00(年間20回)

※一部日程では「午前のみ」があります。

ところ 中央公民館、さくらめいとほか

クラブ名・講師	内容
絵手紙クラブ かきめはる え 柿沼春枝氏	心の籠もった絵手紙を描くことで相手との親交が深まります。
書道クラブ よだしょうどう 依田祥道氏	墨の香りに包まれて楷書や行書を学びます。
ヨガクラブ ねぎしどもこ 根岸智子氏	ヨガの基本動作を学び、心身ともに充実した健康づくりを目指します。
気功クラブ よこた とおる 横田透氏	大自然の気を体内に取り込み、心身の健康づくりを目指します。

定員 各クラブ15人(応募者多数の場合、初めて参加する市内在住の方を優先して抽選)

費用 8,000円(入学金3,000円、諸経費5,000円)

※クラブ活動に関する教材費は、実費負担です。

申込み 電話またはハガキで、住所・氏名・年齢・電話番号・4つのクラブから第1・第2志望を明記し、2月28日(火)(必着)までに下記へ。

入学者説明会は4月13日(木)10:00～11:30に中央公民館で開催します。

◆中央公民館 ☎048-523-0895

〒360-0047 仲町19

	と き	共通学習(午前)	クラブ活動(午後)
1	4/20(木)	入学式、学長講話	実施
2	5/11(木)	熊谷の文化財	実施
3	18(木)	人権を考える講座	実施
4	25(木)	熊谷の植物	—
5	6/1(木)	熱中症・災害対策	実施
6	8(木)	埼玉の気象	実施
7	15(木)	熊谷市史	—
8	22(木)	県出前講座(ムサシトミヨ)	実施
9	29(木)	熊谷うちわ祭	実施
10	7/13(木)	断捨離講座	—
11	9/7(木)	野菜ソムリエ	実施
12	14(木)	飛べ!グライダー	実施
13	21(木)	熊谷の遺跡群	実施
14	28(木)	能楽入門	—
15	10/5(木)	しづさわえいいち 沢沢栄一について	実施
16	12(木)	立正大学講座	実施
17	19(木)	埼玉ゆかりの先人たち	実施
18	26(木)	しゅうでんざん 妻沼聖天山歓喜院聖天堂	—
19	11/9(木)	熊谷法力房蓮生について	—
20	16(木)	おきの ぎんご 荻野吟子について	実施
21	30(木)	介護保険について	実施
22	12/7(木)	認知症サポーター養成講座	実施
23	14(木)	レクチャーコンサート	—
24	21(木)	報道の現場から	実施
25	1/11(木)	副学長講話	—
26	18(木)	熊谷と文学	実施
27	25(木)	ポマード王井田友平 い だ と り へ い	実施
28	2/1(木)	医療講座	実施
29	8(木)	県出前講座(防犯まちづくり)	発表会
30	15(木)	卒業式	—

市職員の給与等をお知らせします

市職員の給与等は、国家公務員や他の地方公共団体の職員そして民間の給与水準等を考慮し、市議会の議決を経て条例で定められています。 ◆職員課 ☎内線 236

人件費の状況(令和3年度普通会計決算)

歳出額(A)	人件費(B)	人件費率(B/A)
72,437,637千円	12,563,090千円	17.4%

人件費には、職員の給料・手当・共済費、特別職に支給される給料、報酬、退職手当等を含みます。

職員給与費の状況(令和3年度普通会計決算)

給料	職員手当 (うち期末・勤勉手当)	計	1人当たり 給与費
4,819,644千円	2,931,658千円 (1,923,205千円) ※退職手当含まず	7,751,302千円	6,343千円

職員の平均給与月額および平均年齢の状況(令和4年4月1日現在)

区分	平均給与月額	平均年齢
熊谷市	376,211円	42.4歳
埼玉県	378,368円	42.0歳
国	405,049円	42.7歳

平均給与月額は、新規採用者を除き、令和4年4月1日基準で算定した数値で、給料、管理職手当、扶養手当、地域手当(※)および住居手当を合計したものです。

※地域手当とは、民間賃金や物価が高い地域に支給される手当で、国の基準では最高20パーセントから最低3パーセントと定められており、本市は3パーセント、隣接する東松山市12パーセント、行田市6パーセント、深谷市6パーセントとなっています。

職員の経験年数別・学歴別平均給料月額の状況(令和4年4月1日現在)

区分	学歴	経験年数	
		10年以上 15年未満	20年以上 25年未満
熊谷市	大学卒	285,591円	371,649円
	高校卒	254,333円	308,350円
埼玉県	大学卒	291,850円	372,734円
	高校卒	250,741円	327,026円
国	大学卒	293,155円	371,931円
	高校卒	242,694円	323,336円

経験年数とは、卒業後直ちに採用され、引き続き勤務している場合は、採用後の年数をいいます。

職員の初任給の状況(令和4年4月1日現在)

区分	大学卒	短大卒	高校卒
一般行政職	188,700円	171,700円	160,100円

その他の勤務条件、サービスの状況など、人事行政の運営等の状況について、条例に基づき市ホームページに掲載していますので、ご覧ください。

一般行政職の級別職員数の状況(令和4年4月1日現在)

級	主な職名	職員数(人)	構成比
8級	部長	17	2.36%
7級	課長	72	10.01%
6級	副課長	69	9.60%
5級	主幹	61	8.48%
4級	主査	179	24.90%
3級	主任	179	24.90%
2級	主事・技師	108	15.02%
1級	事務員・技術員	34	4.73%
計		719	100.0%

職員手当の状況(令和4年4月1日現在)

区分	熊谷市			国		
	期末手当	勤勉手当		期末手当	勤勉手当	
勤期末手当	6月期	1.2月分	0.95月分	6月期	1.2月分	0.95月分
	12月期	1.2月分	0.95月分	12月期	1.2月分	0.95月分
	計	2.40月分	1.90月分	計	2.40月分	1.90月分
職制上の段階、職務の級等による加算措置：有						
退職手当 最高限度額 (支給率)	47.709月分			47.709月分		
支給月は最高限度額です。						

特別職等の報酬等の状況(令和4年4月1日現在)

区分	給料月額等	期末手当支給割合
給料	市長	920,000円
	副市長	776,000円
	教育長	718,000円
報酬	議長	542,000円
	副議長	470,000円
	議員	450,000円
		6月期 2.15月分 12月期 2.15月分 計 4.30月分 (加算措置：有)

部門別職員数の状況(各年4月1日現在)

	職員数(人)			対前年増減数		
	令和2年	令和3年	令和4年	令和2年	令和3年	令和4年
普通会計	1,224	1,222	1,227	△4	△2	5
うち消防	244	242	242	2	△2	0
公営企業等会計 (水道、下水道等)	106	103	101	△5	△3	△2
計	1,330	1,325	1,328	△9	△5	3

職員数は、一般職に属する職員数であり、地方公務員の身分を保有する休職者等を含み、臨時または非常勤職員を除いています。



土曜開庁

※詳しくは、下記コードからご確認いただくか、左記へお問い合わせください。

◆企画課 TEL 内線216

市ホームページ

これまでの選挙区	変更後の選挙区
第11区 (江南地区)	第12区 (熊谷市全域)
第12区 (熊谷・大里・妻沼地区)	

衆議院小選挙区の区割りが変更されました

公職選挙法の一部を改正する法律が施行され、本市の衆議院小選挙区選出議員の選挙区の区割りが左記のとおり変更されました。

※詳しくは、市ホームページをご覧ください。

◆選挙管理委員会事務局
TEL 内線 397、398

「太陽光発電設備に関する条例」が施行されます

4月1日から10キロワット以上の太陽光発電設備の設置(屋根・屋上は除く)に関する条例が施行されます。これにより、市内に新たに設備を設置する場合には、事前協議や説明会の開催が義務付けられます。



※詳しくは、下記コードからご確認ください。

◆環境政策課 (江南庁舎)
TEL 048-536-1548

幼児2人同乗用自転車の購入費を補助します

幼児2人同乗用自転車の購入費の半額(上限3万円)を補助します。(既に右記自転車をお持ちの方が、後から幼

児2人同乗用座席を購入した場合は、座席のみ申請対象) **対象者** 次の要件を全て満たす方

○購入日および申請日において、市内に住所を有し、未就学児2人以上が同一世帯に属している。

○本人および同一世帯の方が市税(国民健康保険税含む)、保育料等を滞納していない。
対象自転車 次の要件を全て満たすもの

○幼児2人同乗用自転車安全基準(BAA)適合

○2席の安全基準(SG)適合の幼児2人同乗用座席が装着されている

○平成24年4月1日以後に購入(中古品・転売品を除く) **申込み** 左記または各行政センター福祉担当係で配付の申請書に①領収書原本(自転車

本体および座席の金額・型番・購入者名・購入日・購入店名の記載があるもの)、②保証書など(安全基準適合と分かるもの)の写しを添えて、

3月31日(金)までに左記へ。(各行政センターでは申請できません)

◆こども課 TEL 内線 289

最低賃金のお知らせ

埼玉県最低賃金よりも特定(産業別)最低賃金が優先します。

埼玉県最低賃金 (発効日 R4.10.1)	時間額
	987円

特定(産業別)最低賃金

業種(発効日 R4.12.1)	時間額
非鉄金属製造業	1,006円
電子部品・デバイス・電子回路、電気機械器具、情報通信機械器具製造業	1,013円
輸送用機械器具製造業	1,013円
光学機械器具・レンズ、時計・同部分品製造業	1,022円
自動車小売業	1,018円

◆埼玉労働局賃金室 TEL 048-600-6205
 ◆熊谷労働基準監督署 TEL 048-533-3611

納期のお知らせ(2月分)

普通徴収(納付書で納めていただく方)

納期限 2月28日(火)

- ①固定資産税・都市計画税(第4期)
- ②国民健康保険税(第8期)
- ③後期高齢者医療保険料(第8期)
- ④介護保険料(第8期)

※納期限内に納めましょう。また、市税等の納付は、安心・便利・確実な口座振替をご利用ください。
 ※①・②について、納期限までに納付ができない場合は、必ず納税課までご連絡ください。

特別徴収(年金から引き落としされる方)

2月15日(水) 支給の年金から引き落とします。

- ⑤市民税・県民税(個人住民税) ⑥国民健康保険税
- ⑦後期高齢者医療保険料 ⑧介護保険料

問合せ

- ①②納税課 TEL 内線259、261
- ③⑦保険年金課 TEL 内線278
- ④⑧大里広域市町村圏組合介護保険課 TEL 048-501-1330
- ⑤市民税課 TEL 内線244、554
- ⑥保険年金課 TEL 内線248

三世代の同居・近居を
応援します



親世帯（父
母または祖父
母）と子世帯
（子および孫）
が、市内で同
居または近居（おおむね1キ
ロメートル以内）し、住宅を
新築・購入や増改築した場合
に、費用の一部を「まち三元気」
熊谷市商品券で補助します。

補助金額 補助対象費用の1
パーセント（市内業者の場合
の上限額は25万円、それ以外
の場合は20万円）
※予算額に達した時点で受付
終了となります。また、対象
要件など詳しくは、市ホーム
ページをご覧ください。
◆長寿いきがい課
☎内線 290

交通遺児就学支度金

4月に小中学校へ入学する
交通遺児を養育している方に、
就学支度金が支給されます。
対象 熊谷市に住所を有し
（一年以上居住している方）、

交通事故により父もしくは母
または両親を亡くした児童を
養育している方
支給額 児童1人につき1万
円

申請方法 左記にある申請書
に事故証明書（コピー可）を
添付し、2月1日（水）～28
日（火）（土・日曜日、祝日
を除く）に左記へ。
◆こども課 ☎内線 523

住宅のバリアフリーや
省エネ改修に伴う
固定資産税を軽減します

廊下、階段、浴室、便所等
のバリアフリー改修工事や、
窓の断熱性を高め、床・天井
・壁の省エネ改修工事を行っ
た場合、固定資産税が減額さ
れます。

対象 一定の要件に該当し、
右記の改修工事後3か月
以内に申告した方
減額となる税 家屋に係る固
定資産税の3分の1を減額
減額期間 1年間（申告の翌
年度分）
◆資産税課
☎内線 252、253

国民年金の保険料納付は
口座振替がおすすめです

口座振替は、保険料が自動
的に引き落とされるので、納
め忘れがありません。また、
当月分保険料を当月末に振替
納付することで、月々50円割
引される早割制度や、①6か
月分（1130円割引）・②
1年度分（4170円割引）
・③2年度分（1万5790
円割引）前納制度もあります。

※割引額は令和4年度の額
申込み 基礎年金番号が確認
できる書類、通帳またはキャ
ッシュカード・金融機関届出
印を持参の上、①（4～9月
分の上期）③は2月末まで
にご希望の金融機関または左
記へ。
※①（10～3月分の下期）の
申込期限は8月末です。
※現金納付やクレジットカー
ド納付でも2年前納できます
が、割引額は口座振替より少
くなります。
※詳しくは、左記へお問い合
わせください。

◆熊谷年金事務所
☎048-522-5012
（音声案内2番のあと2番）

特殊詐欺（振り込め詐欺・架空請求詐欺・還付金詐欺）にご注意ください！

子どもや孫を名乗る「オレオレ詐欺」、有料サイトの解約料金等を偽って請
求する「架空請求詐欺」とされる電話（特に固定電話）が今年も市内で頻
繁にかけられています。また、「還付金があります。ATMへ行って（操作して）
ください。」などという電話は「還付金詐欺」です。市役所職員がこのような
電話をかけることは絶対にありませんので、ご注意ください。



◆安心安全課 ☎内線 339

不審電話から身を守り、被害に遭わないよう次の対策を実践しましょう。

- ①在宅時でも留守番電話……自宅の電話は家にいるときでも留守番電話に設定しましょう。
- ②電話機の防犯機能を活用……電話に出る前に相手を確認できたり、あらかじめ登録した番号以外は着信を拒否するなどの防犯機能を備えた電話機がありますので、ご利用ください。
- ③自動応答録音装置の設置……着信時の自動メッセージによる警告や通話内容の自動録音などの機能があり、振り込め詐欺だけでなく、悪徳商法やしつこい勧誘電話等も撃退できます。

水道の使用開始・中止の手続

引っ越しなどの予定が決まりましたら、早めに電話や電子申請・届出サービスで手続をお願いいたします。中止の手続をしない場合、水道料金の基本料金が掛かります。
 ※使用者、口座振替、納入通知書送付先が変更となる場合は、左記へご連絡ください。

◆経営課（水道庁舎）
 TEL 048-520-4132

本人通知制度に登録して不正取得を防止しましょう

住民票の写し・戸籍謄抄本などを第三者に交付した場合に、その事実を本人に通知する制度です。なお、制度の利用には事前登録が必要です。
 ※詳しくは、左記、各行政センター、さくらめいと出張所で配付のチラシ・事前登録申込書をご覧ください。

◆市民課 TEL内線267

小規模修繕契約希望者 随時登録受付中

市が発注する小規模な修繕

工事（設計金額130万円以下）の請負を希望する市内業者の方を対象に、見積り合わせなどへの参加希望者の登録を行っています。

登録資格 市内に本店を有する法人または個人で、熊谷市建設工事等競争入札参加資格者名簿（建設工事）に登録していない方

有効期間 審査に合格し、名簿に登載された日から10月31日（火）まで

申請方法 申請書と必要書類（納税証明書、許可・免許証の写しなど）を左記へ提出
 ◆契約課 TEL内線512

勤労者住宅資金貸付

貸付金額 1件につき

【無担保】1000万円以内
貸付金利

【無担保貸付期間10年以内】
 固定金利0.9パーセント

【無担保貸付期間15年以内】
 変動金利2.715パーセント

※別途、一括前払保証料0.73パーセントが必要です。

※利子補助制度あり
貸付金融機関 中央労働金庫

熊谷支店

※詳しくは、市ホームページからご確認ください。

◆中央労働金庫熊谷支店
 TEL 048-522-2844

江南体育館が利用休止期間に入ります

江南体育館は、施設の耐震工事のため、4月1日（土）～令和6年1月31日（水）の期間の利用ができなくなります。

◆スポーツ観光課
 TEL内線391

春季消防総合演習

とき 3月5日（日）9時～10時
 ところ（株）プロテリアル
 熊谷事業所（三ヶ尻5200）および付近一帯



※当日は消防車がサイレンを鳴らし出動しますので、ご理解とご協力をお願いします。

◆熊谷消防署
 TEL 048-501-0120

道の駅めぬま ◆施設管理事務所 TEL 048-567-1212 (弥藤吾 720)

	めぬばる (レストラン・物産・花)	農産物直売所
電話	048-567-1187	048-588-0090
休館日	2/1(水)	-
開設時間	10:00~17:00 (土・日曜日、祝日は 9:30~17:00)	9:00~17:30

※新型コロナウイルスの影響で変更となる場合あり

アグリパーク

フリーマーケット 2/12 (日)・25 (土) 9:00～雑貨・衣類等のフリーマーケット

めぬばる

ガーデニング講習会 2/18 (土) (予約 TEL 048-567-1187)

①10:30～ハンギングバスケット
 ②14:00～寄せ植え

定員 各20人(先着順) **費用** 各2,900円(食事なし)

“無料点検”と突然訪問してきた業者、「点検商法」にご注意!

事例 住宅の屋根・床下排水管など修理の必要性や金額の根拠が不明なまま高額な工事契約を迫られ、契約してしまった。

消費者へのアドバイス 訪問販売による契約は、法定書面を受け取ってから8日以内であればクーリング・オフを通知することにより契約を解除できます。また、契約を迫られても即断せず、家族や周囲の人などに相談するほか、必要ない契約はきっぱり断りましょう。

◆消費生活センター（本庁舎1階市民相談室内）
 TEL 048-524-7321(直通)

受付時間 月～金曜日 9:30～12:00、13:00～15:30(祝日を除く)

浄化槽の適正な維持管理 きれいな川を子どもたちへ!

浄化槽の維持管理が適正に行われていないと、汚れた水がそのまま流れて、川の汚れや悪臭等の原因になります。

このため、法律で浄化槽の維持管理(清掃・保守点検・法定検査)が義務付けられているため、必ず実施してください。実施しないと、罰則が適用される場合があります。

※合併処理浄化槽の維持管理に補助金制度があります。詳しくは、左記へお問い合わせください。

◆環境推進課(江南庁舎)
TEL 048-536-1570

◆妻沼行政センター地域振興係

アライグマにご注意ください

アライグマは、法律により特定外来生物に指定されており、捕獲などの対策を行っています。被害に遭った場合



もったいない!冷蔵庫、確認してから買物へ。食品ロスを減らしましょう。

は、左記へご連絡ください。

野生動物は、噛み付いたり病気を持っていたりする場合があります。そのため、むやみに手を出さないでください。また、隙間を塞ぐなど家屋等への進入防止の対策をお願いします。

◆環境政策課(江南庁舎)
TEL 048-536-1547

敷地後退(セットバック)にご協力ください

建築敷地が幅4メートル未満の道路(建築基準法第42条第2項に規定される道路に限る)に面する場合は、同法の規定によって敷地後退(セットバック)が必要です。

この規定は、災害時の避難経路の確保や緊急車両等の通行など、災害に強く、住み良いまちづくりのための重要な規定です。

敷地後退部分には、プランター、植木鉢、自動車、自転車など、通行の障害となるものを置かないようご協力をお願いします。

◆建築審査課(大里庁舎)
TEL 0493-39-4809

公園はみんなのものです

公園内では、次のことを守り利用しましょう。

○ごみは必ず持ち帰る。
○施設や樹木などは大切に扱う。

○犬はリードでつなぎ、フンの後始末を行う。
(芝生上ではフンやオシッコをさせない)



○オートバイは乗り入れない。自転車は押して通行する。

○タバコなどの火気を使用しない。

○夜遅くに大きな声を出したり騒いだりしない。

○近くの家や他の利用者に迷惑をかける行為はしない。

◆公園緑地課(大里庁舎)
TEL 0493-39-4806

農地の貸借は利用権設定がオススメです

農地の貸借には、条件や貸借期間が明確なため貸し手も借り手もトラブルの心配がなく、更新時期には条件や期間

を見直すことができる経営基盤強化促進法による利用権設定の制度をお勧めします。

申出書は毎月15日が締切りで、翌月の1日から貸借の権利が設定されます。

※詳しくは、地元の農業委員、推進委員にご相談いただくか、左記へお問い合わせください。
◆農業委員会事務局(妻沼庁舎)
TEL 048-501-5501

育英資金奨学生の募集

対象 高等学校・高等専門学校・専修学校高等課程・大学(専門職大学、短大、専門職短期大学を含む)・専修学校専門課程に入学予定、在学の方

貸与額 【高等学校・高等専門学校・専修学校高等課程】月額1万5000円以内

【大学(専門職大学、短大、専門職短期大学を含む)・専修学校専門課程】月額3万円以内
条件 ①市内に6か月以上居住している世帯の方

②成績良好、品行方正、健康で学業に支障のない方
③経済的な理由により、学資

支出の困難な世帯の方
④次の要件等を備えた保証人2人を立てられる方

○保護者(1人)
○市内に居住し、独立の生計を営む満18歳以上の方(1人)

申込み 2月1日(水)～4月5日(水)に申請書を教育総務課へ直接提出(土・日曜日、祝日を除く)

※申請書等は、左記および各行政センターで配付しています。

◆教育総務課 TEL内線 382

空間放射線量の測定結果

12月に実施した定点測定(大里・江南行政センター)の結果は、毎時0.050マイクロシーベルト以下でした。
※全ての測定地点で、市が定める基準値の毎時0.23マイクロシーベルト未満でした。なお、測定に関する詳しい情報は市ホームページをご覧ください。
◆環境政策課(江南庁舎) TEL 048-536-1548

熊谷市青少年健全育成・児童虐待防止講演会 とき 2月9日(木) 13時30分～15時 ところ 江南総合文化会館ヒピア ※申込み不要 ◆こども課 TEL 内線552



新型コロナウイルス感染拡大防止のため、催しや講習など中止・延期や内容を変更する場合があります。詳しくは、◆の問合せ先までお問い合わせいただくか、市ホームページをご覧ください。

催し

男女共同参画パネル展

とき 2月4日(土)～18日(土) 9時～19時(日曜日、祝日は17時まで)
 ところ 男女共同参画推進センター「ハートピア」(ティアラ214階)
 内容 統計に見る女性の「仕事」と「生活」のいま
 ◆男女共同参画室
 TEL 048-599-0011

子育て応援団講演会

子育て支援への知識や理解

	内容	講師
第1部	熊谷の古文書を探求する～市内に所在する史料の調査・研究に関する共同事業～	立正大学 古文書研究会、市史編さん室 職員
第2部	人はなぜだまされるのか?～詐欺、悪質商法に対する心理学的対策～	にしだきみあき 西田公昭氏 (立正大学 心理学部教授)

を深める講演会です。
 とき 2月20日(月) 10時～11時30分
 ところ 星宮公民館
 費用 無料
 申込み 2月13日(月)までに電話(氏名・連絡先をお伝えください)で左記へ。
 ◆こども課 TEL内線255

第17回産学官連携 まちづくりフォーラム

とき 2月25日(土) 14時～17時
 ところ 立正大学熊谷キャンパス1号館

定員 100人
 費用 無料
 申込み 2月20日(月)までに左記へ電話または下記コードから申込み
 ◆商工業振興課
 TEL内線467



講演会「気をつけて! その消費者契約」

とき 2月19日(日) 10時～11時30分
 ところ 県熊谷地方庁舎4階大会議室

内容 相談事例を踏まえた留意点、相談員等の役割紹介
 定員 36人(先着順)
 申込み 電話またはFAXで左記へ。
 ◆埼玉県消費生活支援センター 熊谷
 TEL 048-523-1711
 FAX 048-525-6316

子育てサロンえがお別府 親子のふれあい広場

対象 0歳～3歳児とその保護者

護者 2月 24日(金) 10時～11時30分
 ところ 別府公民館
 内容 ひなまつり会、工作
 ※費用無料、申込み不要
 ◆こども課 TEL内線255



ムサシトミヨ繁殖報告会

とき 2月18日(土) 10時～12時
 ところ 商工会館大ホール
 ◆熊谷市ムサシトミヨをまめる会事務局(江守)
 TEL 048-521-6462

熊谷染を体験しよう!

ところ くまびあ「熊谷伝統産業伝承室」
 費用 ハンカチ1000円、ストール2000円
 ※予約制です。日程など、詳しくは左記へお問い合わせください。(受付10時～14時)
 ◆熊谷染継承の会
 TEL 048-523-8324

人間ドックのご案内

いまや日本は、世界の最長寿国となりましたが、同時に生活習慣病も毎年増加しています。日頃から自分の身体を摂生することはいうまでもありませんが、総合健診を受け、定期的に健康チェックを行うことも大切です。

— 検査内容 —
 身体計測・尿・便・眼科
 聴力・肺機能・循環器・問診
 血液一般・生化学・血清
 腹部超音波・胸部胃部X線
 — オプション検査(毎日可) —
 乳ガン・子宮ガン検査
 胃部内視鏡(経口・経鼻)
 胸部腹部CT・骨密度
 腫瘍マーカーセット・その他

医療法人 藤和会 藤間クリニック
 — 藤間病院総合健診システム —
 熊谷市末広2-138 ☎048(522)0600(代) 午後1時～5時(日・祝祭日は除く)
 申込受付 予約センター ※受付時間:午前8時30分～午後5時(日・祝祭日は除く)
 〒360-0031 熊谷市末広3-13-5 TEL048(524)0146

第5回 勤労会館まつり

とき 2月11日(土・祝) 9時〜16時

ところ 勤労会館、勤労者体育センター、駐車場

内容 利用者による成果発表(舞踊や絵画の展示など)、音楽隊による演奏、フリーマーケット、大抽選会など

◆勤労青少年ホーム
TEL 048-523-3122

第30回熊連協(いきがい大学) 芸能祭

とき 2月18日(土) 13時〜16時(開式12時30分)

ところ 妻沼中央公民館大ホール

内容 民謡、カラオケ、コーラス、太極拳、社交ダンス等
◆いきがい大学熊谷学園校友会連絡協議会(西田)

TEL 090-8113-2590

マンション管理に関する無料相談会

とき 2月24日(金) 13時〜16時(1件1時間が目安)

ところ 荒川公民館

新型コロナウイルス感染拡大防止のため、催しや講座など中止・延期や内容を変更する場合があります。詳しくは、◆の問合せ先までお問い合わせいただくか、市ホームページをご覧ください。

内容 分譲マンションに関する問題全般
相談員 左記所属のマンション管理士

※予約希望の場合は、電話で左記へ。

◆(一社) 埼玉県マンション管理士会
TEL 048-711-9925

県条例に基づく「環境影響評価調査計画書」の説明会

事業名 (仮称)石坂産業(株)新規プラント建設事業

とき 2月21日(火) 15時〜16時30分

ところ 江南公民館会議室A
内容 環境影響評価調査計画書の概要説明、質疑応答

定員 45人程度
◆石坂産業(株)
TEL 049-259-5800

県立熊谷図書館の映画会

とき 2月3日(金)・10日(金)・22日(水) 14時〜

ところ 鑑賞室
内容 今度の日曜日に(劇映画)・105分) ほか

定員 20人(先着順、状況により変動する可能性あり)

※費用無料、申込み不要
※そのほかの上映作品については、下記

コードからご確認ください。

◆県立熊谷図書館
TEL 048-523-6291



県立図書館ホームページ

講習

手打ちうどん教室

対象 市内在住・在勤の方

とき 3月10日(金) 10時〜

ところ 農業活性化センター「アグリメモ」
定員 8人
費用 1人400円



申込み 往復ハガキ(1人1通)に参加者の郵便番号・住所・氏名・電話番号を明記し、2月22日(水)(必着)までに左記へ。

◆農業振興課(妻沼庁舎)
TEL 048-588-9987

女性のための「リラックス・リフレッシュセミナー」

対象 市内在住・在勤・在学の女性

とき 3月4日(土) 13時30分〜15時

ところ 男女共同参画推進センター「ハートピア」会議室(ティアラ214階)

内容 ストレッチ・チアヨガ
講師 根岸智子氏(フリーアナウンサー・ヨガ指導員)
定員 30人(先着順)

申込み 2月7日(火)から電話、FAX、Eメール(連絡先を明記)で左記へ。

◆男女共同参画室
TEL 048-599-0011
FAX 048-599-0012
Eメール 市ホームページから

普通救命講習Ⅰ

対象 市内在住・在勤・在学中の中学生以上の方

とき 3月11日(土) 9時〜12時

ところ 消防本部3階講堂
内容 成人への心肺蘇生法とAEDの使い方など

定員 15人(先着順)

費用 無料
申込み 2月13日(月)から電話で左記に仮予約後、お近くの消防署・分署にて申請(平日9時〜17時、FAX・Eメールは不可)

◆消防本部警防課
TEL 048-501-0117

熊谷市国際交流協会 外国人と英語でおしゃべり!

対象 市内および近隣に在住・在勤・在学の中学生以上の方(お子様連れの参加はご遠慮ください)

とき 3月18日(土) 10時〜11時30分

ところ 商工会館
定員 15人(抽選)
費用 500円

申込み 協会ホームページから、またはハガキに講座名・郵便番号・住所・氏名・電話番号を明記し、3月3日(金)(必着)までに左記へ。(1人1通1講座)

◆広報広聴課 TEL内線220
※協会非会員は要入会で、別途年会費1000円です。

漢文音読の会による「小学生の漢字の話教室」

とき 3月12日(日) 9時50分～12時
ところ 市民活動支援センター
定員 8組(先着順、小学4年生以下は家族同伴)
費用 300円(資料代)
申込み 2月28日(火)までに電話で左記へ。

◆漢文音読の会(古茂田)
TEL 090-5431-0079

聴覚障害者対象の講座

対象 市内在住の聴覚に障害のある方および支援関係者
とき 3月18日(土) 14時～16時(受付13時30分～)
ところ ティアラ21会議室

内容 幕末のろう勤王僧 宇都宮黙霖の生涯
講師 松岡雅之氏(広島県呉市ろうあ協会会長)

定員 20人
費用 無料
申込み 2月28日(火)までにFAXで左記へ。

◆熊谷市ろう者協会(岩田)
FAX 048-524-4211

赤十字短期講習会

とき 3月11日(土) 10時～11時30分
ところ 江南勤労福祉センター
第1・第2講習室
内容 【講義】災害への備え
【実技】毛布等を活用したガウンでの保温方法、ホットタオルの作り方
定員 20人(抽選)
費用 無料
申込み 電話で左記へ。

◆日本赤十字社熊谷市地区(熊谷市社会福祉協議会内)
TEL 048-588-2888

募集

県立熊谷高等技術専門学校 令和5年度4月入校生

対象学科 ①介護サービス科、②自動車整備科および建築科、③電気設備管理科
選考日 ①3月10日(金)、②③2月22日(水)
定員 若干名(前の募集で定員に達した場合は募集なし)
申込み ①は2月16日(木)～3月7日(火)、②③は2

月1日(水)～17日(金)に願書を左記へ。

◆熊谷高等技術専門学校秩父分校(①③の学科)
TEL 0494-221-948

◆熊谷高等技術専門学校(②の学科)
TEL 048-532-6559

令和5年度埼玉未来大学 受講生(学長・県知事)

健康長寿を実現するプログラムや社会貢献・社会的起業などを学ぶカリキュラムで、セカンドステージの活躍の場を見つける支援をします。



対象 令和5年4月1日現在で満50歳以上の方

※詳しくは、市役所、公民館等で配付の募集案内、または下記コードからご確認ください。



埼玉未来大学 ホームページ

◆(公財)いきいき埼玉
TEL 048-728-2299

会計年度任用職員(児童館・児童クラブ 嘱託職員)

採用時期 4月(予定)
勤務場所 市内の児童館または児童クラブ
募集人員 若干名

※詳しくは、下記コードからご確認ください。

◆保育課 TEL内線 301



市ホームページ



市営住宅の入居者募集住宅

募集住宅 籠原住宅、中妻住宅、大幡住宅、江波住宅
申込み 2月21日(火)までに郵送で左記へ。(当日消印有効)

※詳しくは、2月1日(水)から左記、市営繕課、各行政センターで配付する募集案内をご覧ください。

◆埼玉県住宅供給公社熊谷支所
TEL 048-577-6043
〒360-0826 赤城町1-147-2

熊谷さくら祭「メッセージほんぼり」

メッセージ枠 縦35センチメートル×横10センチメートル
文字数 およそ40文字以内
価格 1口5000円

申込み期限 2月20日(月)
※詳しくは、左記へ電話または左記ホームページをご覧ください。

◆(一社)熊谷市観光協会
TEL 048-594-6677



第55回公募熊谷市美術展

出品資格 熊谷市を中心とする地域に在住・在勤・在学する高校生以上の方

とき 【搬入日】4月2日(日) 9時～16時、【搬出日】4月9日(日) 15時～17時

種目 絵画・彫刻・工芸・書・写真

出品料 1点につき2000円(一般)、5000円(高校生)を搬入時に納入

※詳しくは、募集要項をご覧ください。

※作品展示は、4月6日(木)～9日(日) 9時～17時(最終日は15時)に市民体育館で行います。

◆熊谷市美術家協会(桜井) ☎090-99966-2875
◆社会教育課 ☎内線389

農地の貸し借りを お手伝いします!

農地中間管理機構に農地を貸したい方は、貸付の申出を随時受け付けています。

対象地区 下川上地区、中条地区、奈良地区、東別府地区、

新型コロナウイルス感染拡大防止のため、催しや講座など中止・延期や内容を変更する場合があります。詳しくは、

スポーツ

令和5年度熊谷市スポーツ少年団「団員・指導者」の受付開始

熊谷市スポーツ少年団では、団員・指導者を各団で募集しており、一斉受付を行います。希望する団の一斉受付または練習会場にてお申し込みください。



とき 3月5日(日)

JAくまがやふれあい農園 新規利用者

ところ JAくまがやふれあいセンター久保島店隣
区画面積 30平方メートル(1区画当たり)
利用料 7700円(年間)
申込み 電話で左記へ。



※利用中の方で区画拡大を希望する方も募集しています。

◆JAくまがや西部営農経済センター ☎048-533-3911

いぎスキー場

指導者 全日本スキー連盟公認指導員

定員 80人(先着順)

費用 中学生以上8500円、小学生以下6500円(バス代、リフト代、保険料等)

※昼食代は自己負担、レンタルスキー代は別途必要

申込み 2月10日(金)から費用を添えて市スポーツ協会(市民体育館内)へ。

◆熊谷市スキー連盟(井上) ☎090-5010-9671

利根川総合運動公園 多目的ゴルフひろばの 無料開放

3月の1か月間、多目的ゴルフひろば、グラウンドゴルフ・パークゴルフ・バードゴルフを無料開放します。

申込み 直接、左記窓口へ。

◆妻沼運動公園体育館内事務所 ☎048-588-3100

(金)の3日間(①幼児クラスは16時～16時45分、②児童クラスは17時5分～17時55分)

ところ アクアピア

費用 3300円

※2月27日(月)から受付開始します。詳しくは、左記施設ホームページまたは館内配付物からご確認ください。

◆アクアピア(屋内プール) ☎048-533-9100 (営業時間9時～21時)

バレーボール 2022-23 Vリーグ男子公式戦

とき 2月 4日(土)・5日(日)



ところ 市民体育館

※チケットは、Vリーグ公式サイトで販売

します。詳しくは、下記コードからご確認ください。



Vリーグホームページ

◆Vリーグチケットヘルプデスク

【メール】veague-ticket【アクセス】pia.co.jp

◆の問合せ先までお問い合わせいただくか、市ホームページをご覧ください。

☎ 子どもの電話相談

◆こども課 TEL 内線 255

●子育て・青少年に関する悩みごと、児童虐待

- 子どもあんしんダイヤル
TEL 048-527-2700
(家庭児童相談室直通)
- 心理カウンセラー(臨床心理士)
による相談は、2/24(金)、
3/24(金)9:00~16:00(要予約)
TEL 内線 585、463
- 熊谷児童相談所(県) TEL 048-521-4152
- 児童相談所虐待対応ダイヤル^{いちほやく} TEL 189 (24時間
受付)
- 不登校に関する悩みごと
●さくら教室電話相談 TEL 048-523-1570 (直通)



●非行等、少年問題に関する心理面の相談

- 埼玉県警察少年サポートセンター
TEL 048-865-4152 (保護者等用)
TEL 048-861-1152 (少年用)
- いま、いじめで悩んでいる君へ
●教育110番 TEL 048-525-7830 (直通)
- 子どもの権利に関わる問題(いじめ、体罰など)
●子どもスマイルネット TEL 048-822-7007
(祝日・年末年始を除く 10:30 ~ 18:00)
- 子育て世代包括支援センター「くまっこるーむ」
TEL 048-523-1066 (土曜開庁日は TEL 048-524-1111)
受付時間 月~土曜日 8:30 ~ 17:15 (祝日、休日、
年末年始を除く)



市民相談室の無料相談 (2月~4月分)

※受付終了は、終了時間の30分前です。内容や受付人数によつては相談を受けられない場合がありますので、ご了承ください。

相談名 (相談員)	とき	ところ	問合せ (*の電話番号はページ上部を参照)
法律相談 (弁護士)	2/2(木)・16(木)、3/2(木)・16(木)、 4/6(木)・20(木) 13:30 ~ 16:30 <予約制①>	市民相談室(本庁舎1階北側) ※電話相談	市民相談室 TEL 内線 460、461
	2/9(木)・24(金)、3/9(木)・23(木)、 4/13(木)・27(木) 13:30 ~ 16:30 <予約制②>	妻沼行政センター ※電話相談	妻沼行政センター地域振興係 TEL 048-588-1328
税務相談 (税理士)	2/9(木)、3/9(木)、4/13(木) 13:30 ~ 16:30 <予約制③>	市民相談室(本庁舎1階北側) ※電話相談	市民相談室 TEL 内線 460、461
行政相談 (行政相談委員)	2/15(水)、3/15(水)、4/19(水) 9:00 ~ 11:30	市民相談室(本庁舎1階北側)	市民相談室 TEL 内線 460、461
	2/2(木)、4/6(木)9:00 ~ 11:30	大里コミュニティセンター東棟	大里行政センター地域振興係(*)
	3/16(木)9:00 ~ 11:30	妻沼行政センター	妻沼行政センター地域振興係(*)
	3/14(火)9:00 ~ 11:30	江南行政センター	江南行政センター地域振興係(*)
登記相談 (司法書士、 土地家屋調査士)	2/13(月)、3/13(月)、4/10(月) 13:30 ~ 16:30 <予約制③>	市民相談室(本庁舎1階北側) ※電話相談のみ	市民相談室 TEL 内線 460、461
遺産相続・遺言、 月別相談(※) (行政書士)	2/6(月)、3/6(月)、4/3(月) 13:30 ~ 16:30 <予約制③>		
不動産相談 (宅地建物取引士)	2/21(火)、3/14(火)、4/18(火) 9:00 ~ 11:30 <予約制③>	市民相談室(本庁舎1階北側) ※まずは電話でご相談ください。	消費生活センター TEL 048-524-7321
住宅相談 (建設事業者団体)	2/28(火)、3/28(火)、4/25(火) 13:30 ~ 16:00 <予約制③>		
年金・労働相談 (社会保険労務士)	3/15(水) 13:30 ~ 16:00 <予約制③>		
消費生活相談 (消費生活相談員)	月~金曜日(祝日除く) 9:30 ~ 12:00、13:00 ~ 15:30		
一般相談 (嘱託職員)	月~金曜日(祝日除く) 8:45 ~ 12:00、13:00 ~ 16:30		市民相談室 TEL 内線 460、461



	予約開始日	予約時間(12:00 ~ 13:00 を除く)
予約制①	相談日の翌日から	8:45 ~ 16:30
予約制②	次回の相談予約可	8:30 ~ 17:15
予約制③	2週間前から	8:45 ~ 16:30

「各種相談」は、
3月号で
お知らせします。

※月別相談：2月は建設業、宅建業、産業廃棄物許可申請等、3月は法人設立、本店移転、役員変更、増資等、4月は風俗営業、飲食店営業、深夜営業許可等です。

※新型コロナウイルス感染症拡大防止のため、「くらしの相談」に掲載の相談は、中止・延期や相談方法を変更する場合があります。詳しくは、各問合せ先までご確認ください。

ご案内 新型コロナウイルス感染拡大防止のため、催しや講座など中止・延期や内容を変更する場合があります。詳しくは、◆の問合せ先までお問い合わせいただくか、市ホームページをご覧ください。



健康づくり課 (熊谷保健センター内)	TEL 048-528-0601 〒360-0014 箱田 1-2-39
熊谷保健センター (成人保健事業)	TEL 048-526-5737 FAX 048-526-5933 〒360-0014 箱田 1-2-39
母子健康センター (母子保健事業)	TEL 048-525-2722 〒360-0812 大原 1-5-36
妻沼保健センター 相談日(月・金曜日)	TEL 048-588-1516 〒360-0292 弥藤吾 2441-1

みんなの健康・いきもり相談

とき 2月8日(水)・22日(水)・3月1日(水)・15日(水)・22日(水) ①13時30分、②14時30分

ところ 熊谷保健センター

相談員 臨床心理士、保健師

費用 無料

申込み 電話で左記へ。(要予約)

◆熊谷保健センター

メンタルヘルス相談

とき 月～金曜日9時～16時(祝日を除く)

相談員 保健師

費用 無料

申込み 左記の専用電話または下記コードからお申し込みください。

◆熊谷保健センター
080-4418-4610



電子申請・届出サービス

風しん抗体検査・予防接種はお済みですか？

風しんの予防接種の公的な接種を受ける機会がなかった昭和37年4月2日～昭和54年4月1日の間に生まれた男性は、抗体保有率が他の世代に比べて低くなっています。

4月に対象の方へ送付したクーポン券を利用して、市内外の委託医療機関で抗体検査をします。抗体検査の結果、十分な抗体がない方は、定期の予防接種対象となります。

※クーポン券がない方は、左記へお問い合わせください。

◆母子健康センター

高齢者等肺炎球菌の予防接種はお済みですか？

接種費用 2000円

接種期限 3月31日(金)

接種方法 指定医療機関へ直接予約し、接種日に「対象者証明書(オレンジ色)」と健康保険証を持参して接種

※詳しくは、4月に対象者へ送付しました通知をご確認ください。

※生活保護受給者で、接種対象に該当する方は無料です。接種当日に「受給証」をお持ちください。

◆母子健康センター

早期不妊検査費等助成事業

医療機関で受けた不妊検査および不育症検査の費用の一部を助成します。

対象者 検査を開始する日の妻の年齢が43歳未満の夫婦(事実婚を含む)

対象検査 【不妊検査】夫婦そろっての不妊検査、【不育

症検査】夫婦そろってまたは妻のみが受けた不育症検査

助成内容 令和4年4月1日以降に終了した不妊検査・不育症検査に係る費用に対して、夫婦一組につき3万円(千円未満切り捨て)を上限にそれぞれ1回限り助成します。

申請期限 3月31日(金)

※令和5年1月1日～3月31日までに検査終了の場合に限り、申請期限は6月30日(金)となります。

◆健康づくり課

塩分測定会

ご家庭の汁物を測って、減塩に挑戦しませんか。

とき 2月21日(火) 9時～12時、13時～15時

ところ 熊谷保健センター

持ち物 汁物(蓋のある容器に入れて持参)

※費用無料、申込み不要

◆熊谷保健センター



サバイバー茶話会

対象 がん患者とその家族、がん体験者

とき 2月11日(土・祝) 10時～15時

ところ 市民活動支援センター

内容 治療の悩みや不安、医療情報などの相談にピアサポーターが答えします。

※費用無料、申込み不要

◆NPO法人くまがやピンクリボンの会

TEL 080-8908-2108

シニア60～64 初回献血キャンペーン

キャンぺーン期間中は、対象者に献血記念品をプレゼントします。

対象 60歳～64歳までの間に初めて献血される方(59歳までの献血有無は問いません)

とき 3月31日(金)まで

ところ 埼玉県内の献血ルーム、献血バス

◆県業務課

TEL 048-830-3635



健康・栄養相談 とき 月～金(祝日を除く)9～16時(予約制)ところ 熊谷保健センター 申込み 電話で下記へ。◆熊谷保健センター TEL 048-526-5737

母子健康センターでは、乳幼児の発育発達についての相談を電話でもお受けしています。

熊谷市国民健康保険・後期高齢者医療制度に加入している方へ大切なお知らせ
特定健診・長寿健診を受診して健康管理に役立てましょう！健診費用は無料です！
 ※新型コロナウイルス感染症の感染拡大防止のため、医療機関と相談の上、受診してください。

◆保険年金課 ☎内線 276(特定健診)、302(長寿健診)

健診名	内容	対象者	健診時期	健診場所	自己負担額	問合せ先
特定健診	身体計測 診察・血圧測定	熊谷市国民健康保険に加入している40歳～74歳の方	3月31日(金)まで	市内の指定医療機関	無料 ※他の健康保険に加入している方は、加入している健康保険にお問い合わせください。	保険年金課
長寿健診	血液検査(脂質・肝機能・血糖・腎機能) 尿検査・貧血検査 心電図検査・尿酸検査	75歳以上の後期高齢者医療制度に加入している方(65歳以上で一定の障害があると認定を受けて加入している方を含む)				

※該当する方には、受診券・受診案内等を送付しています。受診券がない方は、お問い合わせください。

※人間ドック検査料の助成を希望する方は、受診できませんのでご注意ください。

全国健康保険協会(協会けんぽ)に加入している方へ 協会けんぽが実施する特定健診を受診してください。

◆協会けんぽ 埼玉支部 ☎048-658-5915 (保健グループ)

3月31日(金)までに「がん検診・歯科検診等」を受診しましょう

※実施期間は3月末までです。お手元に受診券がない方は、事前に熊谷保健センターへお申し込みください。受診券・受診案内・指定医療機関名簿を送付します。 ◆熊谷保健センター ☎048-526-5737 ☎048-526-5933

検診名	検診頻度	対象年齢(令和5年4月1日現在)							自己負担額
		20代	30代	40代	50代	60代	70代	80代以上	
歯と口の健康診査	5年に1回 (指定年齢)	40・45・50・55・60・65・70・75・80							無料
骨粗しょう症検診(女性)		40・45・50・55・60・65・70							500円
子宮頸がん検診(女性)	2年に1回	→							細胞診(頸部):1,000円 細胞診(頸部・体部):1,500円
乳がん検診(女性)		→							マンモグラフィ1方向(50歳以上):1,000円 マンモグラフィ2方向(40歳以上):1,500円
胃がん検診		→							1,500円
肝炎ウイルス検診	40歳のとき			40歳					500円
肺がん検診	毎年	→							500円 <small>かくたん</small> 喀痰検査(対象者のみ、容器代含む)500円
大腸がん検診(便潜血検査)		→							500円(容器代含む)
前立腺がん検診(血液検査)(男性)		→							500円
個別健康検査(生活保護受給者)		→							無料

※次にいずれかに該当する方は受診できません。①人間ドックや勤務先等で検診を受ける機会のある方 ②妊娠中の方(歯科検診は受診可) ③がん、骨粗しょう症、肝炎、歯科で現在治療中の方(該当検診のみ) ④豊胸術(シリコン・ヒアルロン酸、自家脂肪など)している方、ペースメーカー、CVポート、シャント用力カテーテル等が埋め込まれている方(乳がん検診のみ)

お悩みですか

相続・贈与

事業承継税制

ご相談をお受けします

・相続税専門税理士

バックアップします

・司法書士(登記)
・ファイナンシャル・プランナー

相談ルームあります

税理士法人 前嶋事務所



税理士法人 前嶋事務所

Tel 048(526)0811

〈電話受付〉濱館あるいは岩崎

〒360-0018 熊谷市中央1-218(駐車場あります)

前嶋司法書士事務所

〒362-0037 上尾市上町2-1-26-202

TEL 048(788)2216 FAX 048(788)2355

TEL 048-525-2722

母子保健事業 ※対象者数により指定日を変更することがあります。 ◆母子健康センター ☎048-525-2722

事業	対象者等	実施日	時間	実施場所
乳児健診	令和4年10月前半生まれの乳児(該当者には通知します)	3/2(木)	通知にてご確認ください。	母子健康センター
	令和4年10月後半生まれの乳児(該当者には通知します)	24(金)		
1歳6か月児健診	市内実施医療機関での個別健診			
1歳6か月児歯科健診	※対象者(令和3年9月生まれの幼児)には案内通知を送付します。			
3歳児健診	市内実施医療機関での個別健診			
3歳児歯科健診	※対象者(令和元年9月生まれの幼児)には案内通知を送付します。			
離乳食教室 	令和4年9月～10月生まれの第1子を持つ保護者を対象とした離乳食についての講話と調理実習 ※希望の方は、お子さんの保育もあります。(要予約) 定員 16人(先着順) 持ち物 母子健康手帳、エプロン、筆記用具 申込み 2月13日(月)8:30～電話で母子健康センターへ。	2/27(月)	受付 9:30～ 講話と調理実習 10:00～12:00	妻沼保健センター

健康ナビ Health Navigation

歯を抜いた!そのままにしている大丈夫?

歯が抜けたり、歯科医院でやむなく抜歯してしまった部分をどう治すかについてお話します。

そもそも歯がなくなってしまったらそのままにしておいてよいのでしょうか。例えば、前歯を抜いてしまったら、見た目が困り、しゃべるときに息が抜けてしゃべりづらくなり、食べ物を噛み切ることができません。このように生活や健康に必要な場合は、治療を行うことになります。

それでは、中間の歯がなくなったとしましょう。食べるのもしゃべるのもそんなに困りません。ただし、中間の抜けた歯をそのままにしておくと、人間の歯はそのスペースを塞ぐように周りの歯が倒れて動いてきます。そうすると、歯並びが崩れて噛み合わせが乱れ、汚れがたまりやすく磨きにくくなり、周りの残った歯がむし歯や歯周病になってしまうのです。人によっては乱れてしまった歯並びのせいで噛み合わせが不適切になり、それが原因で顎関節症や偏頭痛、肩こりなどの全身的な症状が発現してしまう方もいます。

「1本くらい大丈夫かな」と油断して長年過ごしてしまうと、気付いた時には周りの歯を失ったり、抜いた当初ならできた治療が周りの歯が動いてしまうことにより

できなくなってしまうこともあるので、治せる時にきちんと治しておくことが大事です。

一般的に歯が抜けた時の治療の選択肢は3つあります。1つ目は入れ歯、2つ目が被せ物(ブリッジ)、3つ目がインプラントです。それぞれ利点と欠点があるので、どの治療が一番良いかは、治療の期間や費用、周りの歯の状況など、何を重視するかによって変わってきます。また第4の選択肢として歯の移植があります。ご自身の使っていない親知らずなどを抜いて、抜歯になってしまった部分に植え替える治療です。これは自分の歯が利用できることが利点ですが、使っていないちょうどいい歯があるかどうかや、それが物理的に植えられるかどうかによって適応が変わります。

このように1本の歯を失ってしまった後の治療は、様々な方法があります。ご自身に合ったものを選択し、その後はできるだけ失うことのないよう予防しましょう。



熊谷市歯科医師会 荒岡 大輔

休日診療 診療日	2月5日・11日・12日・19日・23日・26日 3月5日・12日・19日・21日・26日
◎内科・小児科 ☎048-525-2720	受付時間 9:00～11:00、13:00～15:00 診療時間 9:00～12:00、13:00～16:00
◎歯科 ☎048-525-2721	受付時間 9:00～11:00 診療時間 9:00～12:00
夜間診療 (毎日)	◎内科・小児科 ☎048-525-2720 受付時間 19:00～21:30 診療時間 19:30～22:00

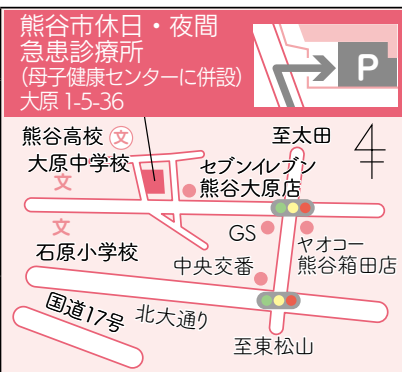

熊谷市休日・夜間急患診療所
 熊谷市医師会、熊谷市歯科医師会の医師が交替で、主に内科的軽症な方の診療を行っています。受診前に必ず電話連絡をお願いします。

母子健康手帳の交付場所は、本庁舎6階くまっぴーむ(☎048-525-2722)と母子健康センター内くまっぴーむ母子健(☎048-525-2722)

大里図書館 〒369-0101 津田1-1
TEL 0493-36-1126 FAX 0493-39-0066

開館時間 火～金曜日 9:00～19:00
土・日曜日、祝日 9:00～17:00

2月の休館日 毎週月曜日、3日(金)・24日(金)

3月の休館日 毎週月曜日、3日(金)・22日(水)

おはなし会

対象 4歳～小学生
とき 2月18日(土)11:00～11:30
ところ 図書館おはなしコーナー
定員 3組
※申込み不要



江南図書館 〒360-0107 千代325-1
TEL 048-536-6303 FAX 048-536-6377

開館時間 月、水～金曜日 9:00～19:00
土・日曜日、祝日 9:00～17:00

2月の休館日 毎週火曜日、3日(金)・24日(金)

3月の休館日 毎週火曜日(21日は除く)、3日(金)・22日(水)

ちいさいこのおはなし会

対象 乳幼児と保護者
とき 2月11日(土・祝)・25日(土)11:00～11:30
ところ おはなし室
定員 3組
※申込み不要



中央公民館 〒360-0047 仲町19
TEL 048-523-0895 FAX 048-523-0896
開館時間 9:00～22:00

講座等の申込方法 電話(土・日曜日、祝日を除く、8:30～17:15)またはハガキ(※)で中央公民館へ。抽選の場合は締切日の翌日10:00から展示ホールで公開抽選を行います。
※ハガキには、住所・氏名・電話番号を明記

ノルディック・ウォーク ～2本のポールで全身運動～

対象 市内在住または在勤の方
とき 3月3日(金)・10日(金)・17日(金)全3回 13:30～15:00
ところ ぐまびあアリーナ
講師 上岡 修氏(全日本ノルディック・ウォーク連盟公認指導員)
定員 20人(抽選) 費用 300円
持ち物 運動靴(室内用と室外用)、ノルディック・ウォーク用ポール(貸出もあり)
申込期限 2月16日(木)

睡眠と健康を考える講座 ～健康により良い睡眠について 考えてみませんか～

対象 市内在住または在勤の方
とき 3月8日(水)10:00～11:30
ところ 3の2・3室
講師 明治安田生命健康増進講座講師
定員 20人(抽選) 費用 無料
申込期限 2月21日(火)

人権を考える講座

対象 市内在住または在勤の方
とき 3月9日(木)10:00～11:30
ところ 3の2・3室
演題 「わたしたちにできること」
講師 社会教育課職員
定員 15人(抽選) 費用 無料
申込期限 2月22日(水)

緑のある生活

対象 市内在住または在勤の方
とき 3月10日(金)10:00～12:00
ところ 3の2・3室
内容 ぷっくりした形の多肉植物でリース型(直径20センチメートル程度)の寄せ植え作り
講師 ラ・パンセ(グリーンアドバイザー)
定員 12人(抽選)
費用 2,500円(材料費等)
申込期限 2月20日(月)



さくらコンサート ～早春を彩る素敵なハーモニー～

対象 市内在住または在勤の方
とき 3月14日(火)13:30～15:30(開場13:00～)
ところ 大ホール

内容 春や桜をイメージした楽曲の演奏とお話による楽しいトークコンサート
演奏者 鈴木誠治氏(フルート)、奥貫史子氏(ヴァイオリン)、林 きらら氏(ピアノ)
定員 60人(先着順) 費用 300円
申込み 2月14日(火)8:30から電話で受付(1回の電話で3人まで申込可)
※託児(生後6か月～未就学児で費用無料)あり。



前回のコンサートの様子

第10回 熊谷市小中学生 将棋名人戦

対象 市内および近隣市町在住の小中学生
とき 3月25日(土)9:30～16:30
ところ 大ホール ほか
クラス ①名人戦(初段以上および希望者)、②上級クラス(1～6級)、③中級クラス(7～10級)、④初級クラス(11級以下および初心者)
定員 各クラス12人(先着順)
※未就学児可、初級クラスは小学生以下(中学生不可)
費用 500円
申込み 3月10日(金)までに費用を添えて中央公民館へ。

2・3月の展示ホール

とき	団体名・内容
2/14(火)～19(日)	宮町公民館 書道作品展
21(火)～26(日)	かな書道「萩の会」作品展
28(火)～3/5(日)	お気楽漫遊写真倶楽部 作品展

市立熊谷図書館

〒360-0036
桜木町 2-33-2

2月の休館日	毎週月曜日、3日(金)
3月の休館日	毎週月曜日、1日(水)・3日(金)・22日(水)
特別整理期間	2月20日(月)～3月1日(水)は休館となります。(美術・郷土資料展示室も休館)



市立熊谷図書館 (1、2階)

TEL 048-525-4551 FAX 048-525-4552

開館時間 9:00～19:00

ちいさいこのおはなし会

対象 乳幼児と保護者

とき 2月17日(金)10:00～10:30、
11:00～11:30(2部制)

ところ 視聴覚室(2階)

定員 8組

※申込み不要



移動図書館「さくら号」の巡回日程

さくら号は、図書館から遠い地域を中心に巡回しています。お近くのステーション・日程は、下記コードからご確認ください。



市ホームページ



おはなし会

対象 4歳～小学生

とき 2月11日(土・祝)11:00～

ところ

視聴覚室(2階)

定員 8組

※申込み不要



大人のための映画会

とき 2月16日(木)14:20～

ところ 第一講座室(4階)

内容 「女優、母、そして樹木希林」
(71分、出演：樹木希林)

定員 40人 費用 無料

申込み 電話または窓口

動画配信

おうちでうたおう! わらべうた

子どもが心地よく感じるリズムに、
きれいな日本語を合わせて昔から歌い
継がれてきたわらべうた。

市立熊谷図書館では、赤
ちゃんと保護者を対象に
したわらべうたの動画配
信を行っています。

※詳しくは、右記コード
からご確認ください。



市ホームページ

美術・郷土資料展示室(3階)

TEL 048-525-9463 (美術、郷土係)

開館時間 9:00～17:00

熊谷の5つの歴史と美術展

とき 開催中

ところ 郷土資料展示室(3階)

内容 作家・森村誠一のコーナーでは、
作品や作品に関する資料などを展示し
ています。また、ミニ企画展コーナーで
は「熊谷ゆかりの逸品展」を開催中です。

新刊本のお知らせ

市立熊谷図書館展示室では、熊谷市
の先史古代から現代までの歴史をまと
めた本を編集・刊行しました。

『通史でたどる 熊谷の歴史』

A4判・約170ページ

費用 500円

販売場所 図書館展
示室(3階)、須原屋熊
谷店(八木橋百貨店8
階)、熊谷堂書店



クラブ員の募集

市立熊谷図書館では、美術・歴史の
裾野を広げる活動として、図書館主催
のクラブ活動を支援しています。初心
者から参加できますので、参加希望者
はご連絡ください。

クラブ名 写真、水墨画、製本・装幀、
水彩画、書道、パステル画、藤工芸、
油彩画、和裁、古文書、直実・蓮生を
学ぶ会、きり絵

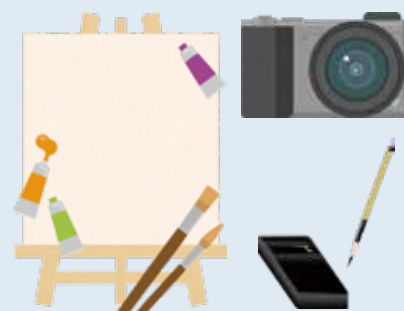

妻沼図書館

〒360-0202
妻沼東1-1

TEL 048-588-6878 FAX 048-588-6054

開館時間 月、水～金曜日 9:00～19:00
土・日曜日、祝日 9:00～17:00

2月の休館日 毎週火曜日、3日(金)・24日(金)

3月の休館日 毎週火曜日(21日は除く)、
3日(金)・22日(水)

ちいさいこのおはなし会

対象 乳幼児と保護者

とき 2月2日(木)・16日(木)15:30
～16:00

ところ おはなし室 定員 3組

※申込み不要

おはなし会

対象 4歳～小学生

とき 2月11日(土・祝)
11:00～11:30

ところ おはなし室

定員 3組

※申込み不要



ご案内 新型コロナウイルス感染拡大防止のため、催しや講座など中止・延期や内容を変更する場合があります。詳しくは、各施設にお問い合わせいただくか、市ホームページをご覧ください。

妻沼展示館 〒360-0202 妻沼東1-1
TEL 048-588-2044 FAX 048-589-0456
開館時間 9:00～17:00
休館日 毎週月曜日、祝日

けやき大学
卒業・修了記念作品展

とき 2月21日(火)・22日(水)
10:00～15:00
内容 けやき大学5学科(書道・陶芸・俳句・木彫・切り絵)の卒業生・修了生の作品展示

江南文化財センター

〒360-0107 千代329
TEL 048-536-5062 FAX 048-536-4575
開館時間 受付時間 9:00～17:00
休館日 土・日曜日、祝日

星溪園で楽しいお茶会

とき 2月19日(日)、3月4日(土)
13:00～16:00
席主 熊谷市茶道協会(2月19日は前まえ)

しま とよだ
嶋氏、3月4日は樋田氏)
定員 各30人(先着順)
費用 各500円
申込み 当日、星溪園で受付(15:30まで)

国登録有形文化財
「熊谷聖パウロ教会」

開館時間 13:00～17:00(日曜日
午前を除いて礼拝堂内見学可、臨時休館あり)

ところ 熊谷聖パウロ
協会(宮町
1-139)
拝観料 無料



「くまやく健康だより」で
熊谷の地名紹介

(一社)熊谷薬剤師会が、市立小中学校の児童・生徒に配布している「くまやく健康だより」にて、市内の地名の由来などについて紹介しています。同会ホーム

ページではPDF版を読むことができます。
◆(一社)熊谷薬剤師会
TEL 048-520-5388

市民ギャラリー (文化センター1階)

〒360-0036 桜木町2-33-2
TEL 048-525-4553 (文化会館)
FAX 048-525-4554
開館時間 9:00～20:00
休館日 毎週月曜日(祝日の場合は翌日)

熊谷図書館きり絵クラブ作品展

とき 2月11日(土・祝)・12日(日)
10:00～17:00(最終日は9:00～)

第12回 美ing写真展

とき 2月16日(木)～19日(日)10:00～17:00(初日は13:00から、最終日は16:00まで)

熊谷図書館和裁クラブ作品展

とき 3月3日(金)～5日(日)10:00～16:00(初日は11:00から、最終日は15:30まで)

プラネタリウム館

TEL FAX 048-525-4554
〒360-0036 桜木町2-33-2

【入館料】 大人100円・子ども50円

2月・3月の休館日

毎週月曜日、毎月第1金曜日、2月24日(金)、3月22日(水)
※2月20日(月)～22日(水)は投影機保守点検のため、2月23日(木・祝)～3月1日(水)は消防未警戒のため、3月2日(木)・3日(金)は番組入替えのため、投影はお休みします。

※プラネタリウムの投影は、先着50人です。天体観察会(定員30人)は、電話予約制になります。

プラネタリウムの一般投影

曜日	午前	午後	
火～金	団体利用	団体利用	15:30
土		13:30	
日・祝	10:30		

「宇宙に触れる」
投影期間
3月4日(土)
～5月7日(日)
ナビゲーターの
ウルスス・ワリス



おはなし天文館

とき 毎週日曜日・祝日 10:30～
※星座解説と神話・伝説2話で構成された、親子で楽しめる番組です。

星空の散歩道

とき 2月18日(土)17:45～
「冬の星空散歩」
※未就学児の入場はご遠慮ください。

天体観察会

天気の悪いときは中止になります。

とき	観察対象
2/11(土・祝)	火星、天王星、冬の星雲星団
18(土)	

時間 18:30～(2時間)
※未就学児の参加はご遠慮ください。

ご不要車の廃車は
ユーパーツに
ご相談下さい!

ユーパーツなら

- ・どんな車でもOK
- ・見積り無料
- ・即日取りも可能
- ・書類手続きも全て代行

UPARTS 株式会社 ユーパーツ 〒360-0023 埼玉県熊谷市佐谷田1285-2
熊谷駅から行田方面に車で約10分 県道128号沿いジョイフル様向かい
TEL 048-520-1805

4月1日の所有者に自動車税が課税されますので、
廃車手続きは、3月までがオススメです!

広告

文化会館の施設利用休止のお知らせ
ホールおよび練習室は令和6年2月1日(木)～3月31日(日)の間、利用休止を予定しています。

熊谷文化創造館さくらめいと

TEL 048-532-0002 FAX 048-532-0022

〒360-0846 拾六間 111-1

さくらめいとチケットセンター

TEL 048-532-9090

休館日 毎週火曜日(祝日の場合は翌日)

ホームページ さくらめいと

検索

※あすねっと・ピピアの公演情報もご覧になれます。

熊谷吹奏楽団
スプリングコンサート

とき 4月16日(日)14:00 開演

2月13日(月)発売開始

料金 全席指定 500円、高校生以下 /100円

※年齢制限はありませんが、お一人様1枚チケットが必要です。

曲目 コンサートマーチ「アルセナール」ほか

曲目 シューベルト / 交響曲第7番「未完成」ほか

リチャード・クレイダーマン
JAPAN TOUR 2023

とき 5月13日(土)15:00 開演

2月11日(土・祝)発売開始・プレイガイド

料金 全席指定 8,000円



さくらめいと館内改修工事に伴う
貸館中止のお知らせ

①太陽のホール・月のホール・全ての練習室

とき 3月15日(水)まで

②全ての会議室

とき 3月1日(水)～15日(水)

※状況により変更となる場合があります。詳しくは、さくらめいとホームページをご覧ください。



埼玉交響楽団 春コンサート

とき 5月28日(日)14:00 開演

3月27日(月)発売開始

料金 全席指定 1,000円

※4歳から入場可

チケット予約・購入に関する大切なお知らせ

① 財団ホームページからチケットの予約・購入ができるようになりました



24時間いつでも座席表を見ながら予約ができます。詳しくは、右記コードからご確認ください。



(公財) 熊谷市文化振興財団ホームページ

② 電話予約の際、手数料が発生する場合があります

電話予約後、セブンイレブン店頭レジで発券する場合のみ、下記のとおり手数料が発生しますので、ご注意ください。(さくらめいとチケットカウンターは、手数料無料です)

決済手数料 165円 / 1件

発行手数料 110円 / 1枚

芸術文化活動助成事業のご案内 三館の各ホール利用料の一部を助成します。申請は、毎年度2月末締切り。(問合せ：さくらめいと)

チケット取扱い (さくらめいと あすねっと ピピア 全館共通) ※お問合せ時にチケットが完売している場合があることをご了承ください。

- さくらめいとチケットセンター TEL 048-532-9090(10:00～17:15火曜日休み)
- セブンイレブン (予約後の引換え)
- 〈プレイガイド〉と表記された公演は、八木橋百貨店・宮脇書店行田店でもチケットを購入できます。
- あすねっと、ピピアで開催する公演は、各事務室でもチケットを購入できます。

- ※開場時刻は開演30分前となります。(一部の公演を除く)
- ※未就学のお子さんはご入場できません。(一部の公演を除く)
- ※U25:25歳以下が対象です。入場時に年齢確認できるものを提示してください。
- ※公演前後に籠原駅または熊谷駅と会場を結ぶ無料バスを運行します。
- ※公演内容は変更となる場合があります。

外壁塗装専門店 外壁 屋根 の劣化でお悩みの方! 信頼できる業者をお探しの方!!

広告

知って
得する!!

個別セミナー開催

随時受付!

- ① 知っておきたい外壁塗装のノウハウ
● 塗替えのタイミング ● 塗装を勧められたけど本当?
- ② これだけは知っておきたい外壁塗装の3つのポイント
- ③ 自社管理だから話せる外壁塗装の品質
- ④ 佐藤塗装が教える 秘情報!!

工事をご希望の方は、その他、お客様の外壁塗装についての質問に全て応えます!!是非ご参加ください! セールス・しつこい電話営業一切致しません!!



株式会社 佐藤 塗装

〒360-0841 埼玉県熊谷市新堀930-5 ヒマワリビル



048-594-7845

https://satotosou.jp/

株式会社 佐藤 塗装

検索

HPは
コチラ





リーグワン初代王者 埼玉ワイルドナイツ、開幕戦勝利！好スタート！

12月17日、日本ラグビーの最高峰「リーグワン」開幕戦を、我らが埼玉ワイルドナイツはホームである熊谷ラグビー場で迎えました。会場に駆け付けた1万人ものファンからは手拍子が鳴り、選手を応援で後押ししました。結果は東芝ブレイブルーパス東京に22-19で勝利し、優勝に向けて歩みを進めました。



笑顔あふれる新たな門出を応援しています！

1月8日、彩の国くまがやドーム体育館で熊谷市成人式が行われ、スーツや華やかな振袖姿の二十歳の皆さんが出席しました。式典では、成人代表による誓いや謝辞が述べられたほか、市内の小学4年生代表2人による「ハーフ成人の誓い」も行われました。皆さん、おめでとうございます。



受賞おめでとうございます！

12月7日、石原小学校PTAの皆さんが「優良PTA文部科学大臣表彰」を受賞したことを市長に報告しました。



プロの世界へ！応援よろしくお祈りします！

12月16日、湘南ベルマーレなど、Jリーグのクラブに内定が決まった立正大学サッカー部の部員6人が市長を訪問し、今後の目標などを報告しました。



全国大会での表彰おめでとうございます！

12月21日、聴覚障がい者のテニス大会である「第6回JDTA選手権大会」で2位の成績を残した親松直人選手が報告のため、市長を訪問しました。



スポーツの普及および発展に貢献されました

12月23日、熊谷市スポーツ少年団顧問の棚澤絹江氏が「令和4年度生涯スポーツ功労者文部科学大臣表彰」を受賞したことを報告するため、市長を訪問しました。



市長
コラム

てっちゃんの ひとりごと

このコーナーでは、小林哲也市長が日々感じている思いや出来事などを隔月連載でお伝えしています。

「〇〇の荻野吟子さん」

私は「熊谷市の横顔を市外の皆さんに少しでも知っていただこう」という思いから、昨年の秋に名刺を写真入りのものに変更しました。そして、表には「埼玉三偉人^{*}」の一人、日本最初の女性医師である「荻野吟子さん」を載せさせていただきました。（※埼玉三偉人：塙保己一^{はなわ ほ かいち}、渋沢栄一^{しぶざわ えいいち}、荻野吟子のこと）



ある時、市内の方にこの名刺を差し出したところ、「あっ！妻沼の荻野吟子さんだ」というお言葉をいただきました。荻野吟子さんのことをご存じでうれしく思ったのですが、ちょっとだけ違和感？を覚えたのが「妻沼の」というところでした。

もちろん間違いではありませんし、妻沼地域はとて素晴らしい地域です。とは言え、熊谷市は平成の市町合併により大きな市となり、既に17年という時間が経過したことを考えると、荻野吟子さんも「熊谷の荻野吟子さん」になってほしいと思っています。

そんな時、男女共同参画室（ティアラ21 4階）に設置されていた荻野吟子さんの銅像を発見。もっと皆さんの目に付く場所で、もっと市民の皆様に愛していただきたいと思い、昨年の12月に市役所1階のエレベーターホール前に移設させていただきました。ぜひ、市民の皆様にご覧いただくとともに、親しみを持って「熊谷の荻野吟子さん」になっていただきたいと思います。きっとその頃には、より自信と誇りに満ちた熊谷市になっていることでしょう。

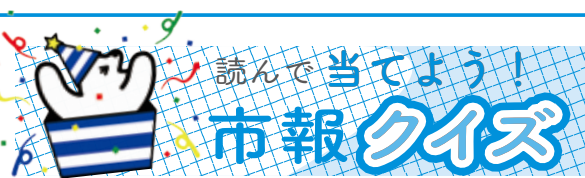

今月の問題

次の〇〇に当てはまる言葉をお書きください。

〇〇〇〇〇は“学生ライダーの聖地”と呼ばれています。

アンケート

- Q1 今月号市報の感想をお書きください。
- Q2 取り上げてほしい内容があればお書きください。

応募方法 ハガキまたは応募フォームに、住所・氏名・年齢・電話番号・今月の問題の回答・アンケートの回答を必ず明記し、2月28日(火)までにご応募ください。(1人につき1通)

※回答がないものは無効となります。

《応募先》〒360-8601 宮町2-47-1

熊谷市広報広聴課

※当選者の発表は、プレゼント引換券の発送をもって代えさせていただきます。



12月号の正解

ケアラー

◆応募総数 91 通中 正解 83 通

今月のプレゼント

プラス マーケット
6ページで紹介した「Plugs Market」から「八木橋お買物商品券1,000円分」を20人にご提供します！

お店の方からひとこと

東日本初店舗、ご来店お待ち申し上げます。

担当者からひとこと

「八木橋百貨店」と「ハンズ」のコラボショップで、地域の暮らし密着・発見・発信型マーケットが新規オープン。店名は「地域、街にシゲキを流し込む電気のプラグ」をイメージしているとのこと。これからの展開が楽しみです！



【店舗情報】

プラス マーケット
Plugs Market

※2月15日(水)オープンです。

住所：熊谷市仲町74

八木橋百貨店3階

電話：048-523-1111

営業時間：10:00～18:30

定休日：八木橋百貨店に準じる

情熱世代 夢追人

Dream Followers

地元「熊谷」からオリンピックを！

熊谷市在住の
内山 瑞輝さん

ベースボール5ワールドカップ2022 準優勝
日本代表主将（熊谷市在住）



競技人口急増中 話題のニユースポーツ

「ベースボール5」(以下、B5)は、男女混合の選手5人が5インング制で戦う、野球とソフトボールの特徴を併せ持つ新しいスポーツです。街中の

狭い場所でもできる「アーバンスポーツ」の一種でもあります。私がこの競技を知ったのは2019年のこと。女子野球の日本代表で妹の同級生だった六角彩子選手がB5インストラクターの資格を取得したというニュースを知り、六角選手に声をかけたのがきっかけでした。小学2年生(石原メツ)から大学途中までずっと野球をしてきた私は、B5の野球とはまた違った楽しさがあったという間にのめり込みました。

日本代表の主将として 意識したこと

B5の魅力はボール一つあれば誰でもできることです。「手打ち」のためバットすら不要で、パワーやスピードといった男女の身体的な差より、試合運びやポジションなどの「戦術」が試合に響きます。

そのため、ワールドカップでも選手同士のコミュニケーションを特に重要視し、男子・女子それぞれの野球文化の感覚のずれをすり合わせながら、自分の意見を自由に言い合えるチーム作りを意識しました。結果は準優勝と、目標には、

あと二歩届かず悔しい思いをしました。世界で戦ったことは貴重な経験でした。

熊谷から世界へ 選手を連れていきたい！

今後は、指導者としてB5の普及や選手の育成に取り組んでいきたいと思っています。自分の生まれ育った熊谷市からオリンピック選手を輩出し、世界に連れていきたい！それには熊谷市でチームを立ち上げたいと思っています。

B5は今後世界でも普及し、2026年ジュニアユース五輪では正式種目で内定しています。その先頭を、熊谷市の子どもたちと一緒に走ってきたい！皆さん、ベースボール5を始めてみませんか？



プレー中の内山さん

RUGBY TOWN KUMAGAYA

とおり、肉自体に味が付いていてすごくおいしいです。

●熊谷に移転しての意気込み
熊谷の人たちとの交流がどんどん増えていって、いずれは選手と一緒に何かができるイベントができればいいかなと思います。学校で教えるとか、ラグビーやったことない子たちにラグビーに触れてもらおうとか！

●ファンの皆さんへ一言
今シーズンもリーグワン2連覇をかけてワイルドナイツは頑張っているんで、ワイルドナイツと平野翔平の応援をお願いします！試合頑張ります！

◆ラグビータウン推進課 TEL 内線 341

2月の KUMAGAYA ひと

●平野選手のこんなプレーに注目
プロップなのでやっぱりスクラムじゃないですかね！あと、できればジャッカル！僕がジャッカルしたら会場が湧くんじゃないですかね(笑)

●もしラグビーに出会っていなかったら今何をしていたか
高校卒業したら NSC(吉本総合芸能学院)に入ろうとしたので、お笑い芸人になっていたかもしれません。中学校の休み時間も友達とネタの見せ合いをやっていました。

●熊谷の出没スポット
(お気に入りの飲食店など)
「食道楽」です。もみ込み焼肉って言う

埼玉パナソニックワイルドナイツ
平野 翔平 選手
ポジション：PR(プロップ)
身長/体重：178cm/120kg
生年月日：1993年8月3日
ニックネーム：ケババ、笑福亭 豚平

人口と世帯

●令和5年1月1日現在(対前月比)
■人口 193,132人(-173) 男 96,619人(-116) 女 96,513人(-57) ■世帯 89,090(-58)

「市報くまがや」2月号は、73,800部作成し、広告料収入を差し引いた印刷・製本に掛かる市の負担は、1部当たり18円です。「市報くまがや」は、再生紙を使用しています。

熊谷市
公式
SNS



Twitter



YouTube



Instagram



くまがや

●発行日 令和5年2月1日 ●発行 熊谷市
●編集・広報広聴課 〒360-0860 熊谷市宮町1丁目47番地1
048-524-1111(内線2006) ●FAX 048-520-2870

「市報くまがや」は、毎月1日(原則)に発行し、自治会を通じてお届けします。また、市役所・行政センター・さくらめいと出張所・公民館・駅連絡所などでもお配りしています。インターネットでも「市報くまがや」をご覧いただけます。(URL) <http://www.city.kumagaya.lg.jp/>