熊谷市荒川かわまちづくり社会実験

わくわく川（かわ）の防災（ぼうさい）イベント

10月3日(土)
10:00～15:00
※(雨天中止)

かわまちづくりの参考としてアンケートを実施予定です。ご協力いただいた方には、景品をプレゼント！

開催場所

熊谷荒川緑地 自由広場



駐車場に限りがありますので
徒歩、自転車、または公共交通機関を
使ってご来場ください。

- 降雨体験車が来るよ！
- 自然災害体験車も来るよ！
- キッチンカーも来るよ！

詳細は下記QRコードよりご覧ください

主催：熊谷市

問い合わせ：熊谷市建設部河川課

TEL：048-524-1111　内線355

■会場内外での手荷物の管理やケガについては、自己責任にてお願い致します。

■ゴミは各自お持ち帰りのご協力をお願い致します。

■会場ではスタッフが写真撮影を行います。これらの撮影物は市ホームページやチラシ等に使用・掲載させていただくことがありますので、予めご了承願います。

わくわく川の防災イベント
各プログラム情報

降雨体験車

台風・ゲリラ豪雨を体験しよう





出展・画像提供：国土交通省
関東地方整備局

自然災害体験車

大規模地震を体験しよう





出展・画像提供：国土交通省
関東地方整備局

避難所体験

段ボールベッドを体験しよう
防災に関するパネル展示もあるよ



出展：熊谷市危機管理課

ペットボトルランタンをつくろう！

くまっぺ広場が外に飛び出します。今回はペットボトルランタンづくりを体験できます。



※材料なくなり次第終了です。
出展：NPO法人子育てネットくまがや

障がいと災害を学ぼう！

障がいをお持ち方の防災について考えてみましょう。ハンドメイドのストラップや小物などの物販もあるよ。



出展：熊谷市障害者団体連絡会協議会

荒川の水中世界を探検！

魚が泳ぐ姿など、川の中の生き物の様子を見てみよう！

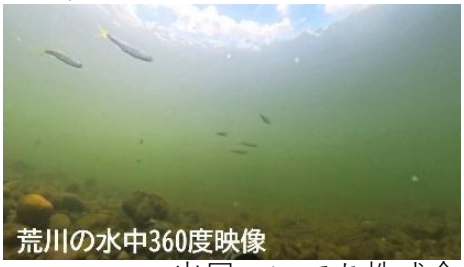

出展：いであ株式会社

キッチンカーが登場！

おいしいグルメを提供するキッチンカーが出店します。
防災について学んだあとはキッチンカーでおいしいものを食べよう！



お知らせ

中央公園では「は・ぴ・ま」～ハッピーパークマーケット～も同日開催！
防災ランドも予定しています。
１０月３日は荒川河川敷と中央公園で防災について学ぼう！