ルーエ 家族介護教室(熊谷市　委託事業)

くらしに やくだつ 介護の話

-見て・聞いて・触れて　介護保険と福祉用具-

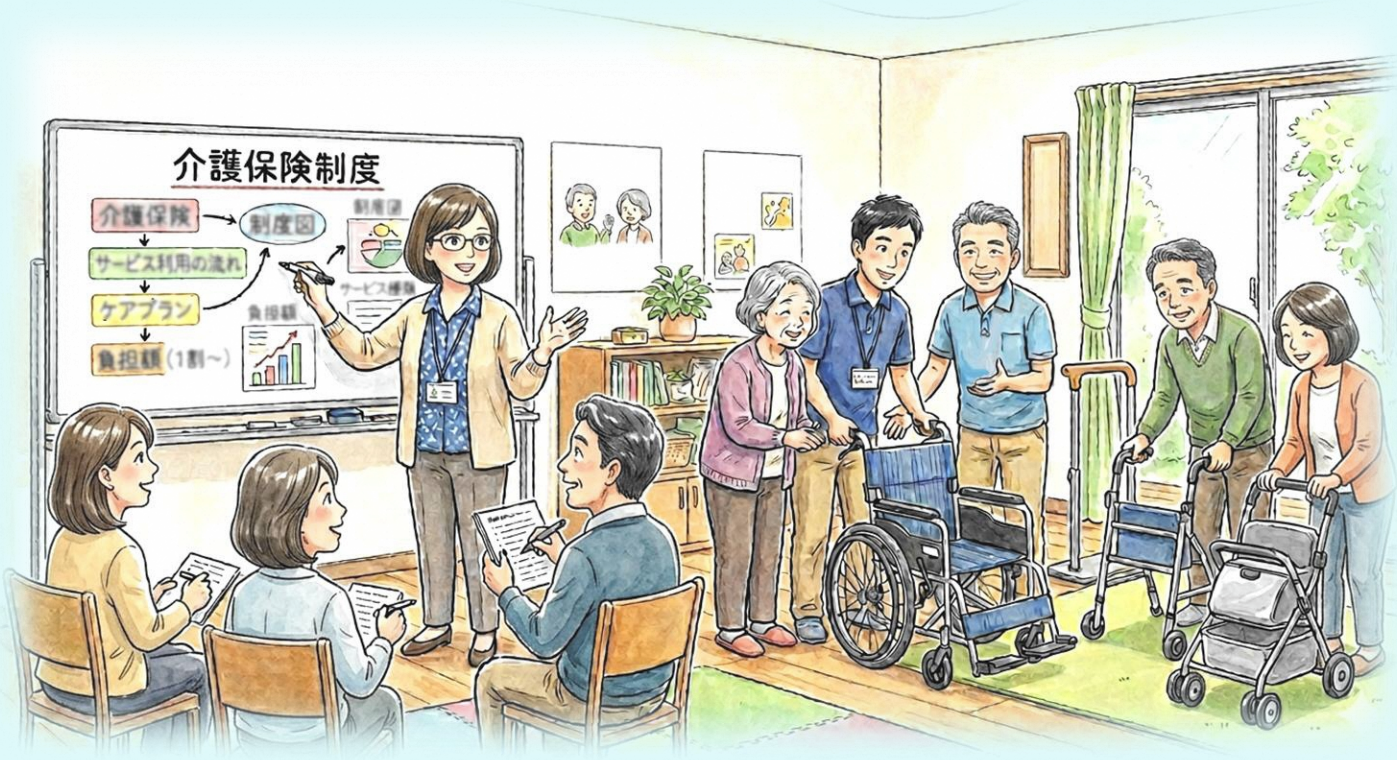

日程　2026年8月8日(土)　14:00～15:30

場所　特別養護老人ホーム ルーエ　デイサービスフロア
(熊谷市川原明戸471-3)

講師　ルーエ　ケアマネジャー / エフビー熊谷さま　福祉用具専門員(特別講師)

定員　20名　　**参加費**　無料

お問い合わせ・お申込み　TEL.048-531-3010　担当:堀口

「お名前」「参加日程」「人数」「※ご連絡先(代表者の方のみで可)」をお伝えください
ホームページの「お問い合わせ」からもお申込みいただけます→

※内容等の変更があった場合のお知らせのためにお伺いしています