令和8年度 市民公開講座

第12回 薬と健康フェア

薬剤師はあなたに寄り添う“健康ナビゲーター”



6月28日(日)

入場無料
来場記念品もご用意！

時間 11:00～16:00
（大ホール開場時間／12:00）

会場 熊谷市立文化センター文化会館

健康測定・相談コーナー ※参加無料

●時間／11:00～(受付終了14:30)
●会場／第一練習室・ホワイエ



【測定項目】ほね元気測定・体組成・肌年齢・貧血チェック・もの忘れチェック・血圧
※測定をご希望の方には整理券を発行します。整理券がなくなり次第、測定の受付は終了いたしますので予めご了承下さい。

【相談】認知症・ピンクリボン活動啓発・お薬・熱中症・栄養(各相談)／感染対策・手洗い指導

14:35～ 大ホール
健康座談会ー健康管理における薬剤師の関わりー
起こりうる疾患での受診や予防対策について、薬剤師が座談会形式でわかりやすくご案内します！

特別講演 ●時間／13:30～14:30 ●会場／大ホール

演題『くすりと薬剤師』
(一社)熊谷薬剤師会 副会長 **坂田 浩一**



薬剤師は単に薬を調剤・提供するだけでなく、患者さま一人ひとりの生活や価値観に寄り添いながら、薬の効果を最大限に引き出す伴走者です。本講演では“健康ナビゲーター”としての薬剤師の役割と、その実践の在り方についてお話しします。

●時間／12:20～ ●会場／大ホール

【認知症】みんなで考えよう
こんな時どうする!?(寸劇 etc…)
●しあわせキャラバン隊



●時間／12:55～ ●会場／大ホール

あなたに伝えたい「生命(いのち)の授業」
●NPO法人くまがやピンクリボンの会





第三回健康川柳入賞作品発表

入賞作品を当日会場にて発表します。ご応募いただいた方はぜひ会場にお越しください！
●時間／ 15:15～ ●会場／大ホール



健康への挑戦状 **なぞとき**
推奨年齢 6才以上

よりよい健康を手に入れるためのヒントや知識を、謎解きをしながらおもしろ、楽しくゲーム感覚で解き明かしませんか! お子さまも大人もご一緒に!!
●時間／11:00～14:30
●受付／第三練習室

おたのしみ抽選会開催!!

ヘルスケア機器をはじめ健康食品など、日々の健康生活に役立つ豪華景品をご用意しました。
※来場受付時に抽選券をお渡しします。抽選会まで失くさずにお持ちください。
●会場／大ホール



会場 MAP

熊谷市立文化センター文化会館
熊谷市桜木町二丁目33番地2 Tel.048-525-4553



主催：一般社団法人熊谷薬剤師会　共催：深谷市薬剤師会
後援：熊谷市・熊谷市教育委員会・埼玉県熊谷保健所
深谷市・深谷市教育委員会



お問い合わせ｜(一社)熊谷薬剤師会 TEL.048-520-5388

令和8年度 市民公開講座 薬と健康フェア

薬剤師はあなたに寄り添う“健康ナビゲーター”



薬と健康との関わりを会場内で見て、聞いて、
触れて、実感してみませんか！
薬剤師が専門的な知識を活かしながら、
健康への第一歩をあなたに寄り添いながらご案内します！



健康への挑戦状 なぞとき

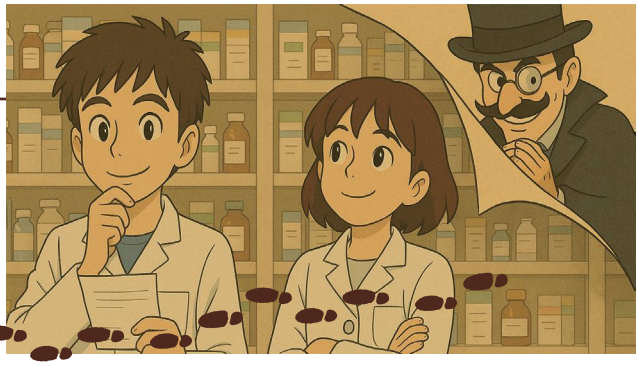

よりよい健康を手に入れるためのヒントや知識を、謎解きをしながらおもしろ、楽しくゲーム感覚で解き明かしませんか! お子さまも大人もご一緒に!!

●時間／11:00～14:30　●受付／第三練習室
●推奨年齢6才以上　●参加無料

健康測定・相談コーナー



●時間／11:00～(受付終了14:30)　●会場／第一練習室・ホワイエ

測定項目　ほね元気測定・体組成・肌年齢
貧血チェック・もの忘れチェック・血圧

相　談　認知症・ピンクリボン活動啓発・お薬・熱中症・栄養(各相談)／感染対策・手洗い指導

体組成・肌年齢の測定では、お楽しみ企画があります！



各コーナーでは相談会も実施。お気軽にご相談ください。



各コーナー先着順にてプチお土産プレゼント！



14:35～ 大ホール

健康座談会ー健康管理における薬剤師の関わりー

起こりうる疾患での受診や予防対策について、薬剤師が座談会形式でわかりやすくご案内します！

主催：一般社団法人熊谷薬剤師会　共催：深谷市薬剤師会