様式第３号(第５条関係)

令和６年度政務活動費収支報告書

令和７年３月３１日

議長　小島　正泰　　様

議員氏名　須永　宣延

令和６年度政務活動費収支報告について

熊谷市議会政務活動費の交付に関する条例第８条の規定により、令和６年度の政務活動費に係る収支を下記のとおり報告します。

記

１　収　　入　　180,000　円

２　支　　出　　181,847　円

支出の内訳　　(単位:円)

科　目	金　額	備　考
研修費		
要請・陳情活動費		
会議費		
資料作成費		
資料購入費	124,392	新聞
事務費	2,860	FAXインク
通信費	54,595	携帯電話、インターネット
備品費		
合計	181,847	

３　残　　額　　0　円

熊谷市 事務 受付 令和 -7.4.22

科目別支出明細書

資料購入費	（議員氏名　須永　宣延　）

月	日	内　　容	支出額(円)	領収書有無	備　考
4		読売新聞(朝刊)、埼玉新聞	7,350	有	読売　3850円 埼玉　3500円
5		読売新聞(朝刊)、埼玉新聞	7,350	有	読売　3850円 埼玉　3500円
6		読売新聞(朝刊)、埼玉新聞	7,350	有	読売　3850円 埼玉　3500円
7		埼玉新聞	3,500	有	
7		毎日新聞	4,400	有	
8		埼玉新聞	3,500	有	
8		毎日新聞	4,400	有	
9		埼玉新聞	3,500	有	
9		毎日新聞	4,400	有	
10		埼玉新聞	3,500	有	
10		毎日新聞	4,400	有	
11		埼玉新聞	3,500	有	
11		毎日新聞	4,400	有	
12		埼玉新聞	3,500	有	
12		毎日新聞	4,400	有	
1		読売新聞(朝刊)、埼玉新聞	7,750	有	読売　4250円 埼玉　3500円
2		読売新聞(朝刊)、埼玉新聞	7,750	有	読売　4250円 埼玉　3500円
3		読売新聞(朝刊)、埼玉新聞	7,750	有	読売　4250円 埼玉　3500円
		日刊「「しんぶん赤旗」 「しんぶん赤旗」日曜版	31,692	有	日刊×6　20982円 日曜×11　10710円

科目別支出明細書

通　信　費			（議員氏名　須永　宣延　）		
月	日	内　　容	支 出 額(円)	領収書有無	備　考
4	30	NTTドコモ携帯電話4月分	2,518	無	支払証明書 7,556円×1/3
5	31	NTTドコモ携帯電話5月分	2,518	無	支払証明書 7,556円×1/3
7	1	NTTドコモ携帯電話6月分	2,518	無	支払証明書 7,556円×1/3
7	31	NTTドコモ携帯電話7月分	2,518	無	支払証明書 7,556円×1/3
9	2	NTTドコモ携帯電話8月分	2,518	無	支払証明書 7,556円×1/3
9	30	NTTドコモ携帯電話9月分	2,518	無	支払証明書 7,556円×1/3
10	31	NTTドコモ携帯電話10月分	2,518	無	支払証明書 7,556円×1/3
12	2	NTTドコモ携帯電話11月分	2,518	無	支払証明書 7,556円×1/3
1	6	NTTドコモ携帯電話12月分	2,518	無	支払証明書 7,556円×1/3
1	31	NTTドコモ携帯電話1月分	2,518	無	支払証明書 7,556円×1/3
2	28	NTTドコモ携帯電話2月分	2,518	無	支払証明書 7,556円×1/3
3	31	NTTドコモ携帯電話3月分	2,518	無	支払証明書 7,556円×1/3

科目別支出明細書

通　信　費			（議員氏名　須永　宣延　）		
月	日	内　　容	支 出 額(円)	領収書有無	備　考
		インターネット　4月分	2,211	無	請求内訳書 6634円×1/3
		インターネット　5月分	2,211	無	〃 6634円×1/3
		インターネット　7月分	2,217	無	〃 6651円×1/3
		インターネット　8月分	2,237	無	〃 6713円×1/3
		インターネット　9月分	2,196	無	〃 6590円×1/3
		インターネット　12月分	2,235	無	〃 6705円×1/3
		インターネット　1月分	2,220	無	〃 6660円×1/3
		インターネット　2月分	2,208	無	〃 6625円×1/3
		インターネット　6月分	2,202	無	通帳の写し 6607円×1/3
		インターネット　10月分	2,231	無	〃 6695円×1/3
		インターネット　11月分	2,211	無	〃 6634円×1/3

領収書

善ケ島　１７５

お問い合わせNO [redacted]
登録番号：T7030002114755

須永　宣延　様

2024年 4月分　7,350円

新聞名	部数	金額
※読売新聞（朝刊）	1	3,850
※埼玉新聞	1	3,500

お引っ越しが，決まりましたらすぐご一報ください。

※は軽減税率対象 8%対象　7,350円　(税544円)

読売　報知　埼玉
有限会社読売妻沼サービス　高島暦
福田　毅彦
熊谷市弥藤吾１８５０－１
048-588-5843 区 012 順 667-000 集[redacted]

領収書

善ケ島　１７５

お問い合わせNO [redacted]
登録番号：T7030002114755

須永　宣延　様

2024年 5月分　7,350円

左記のとおり正に領収致しました　年　月　日

新聞名	部数	金額
※読売新聞（朝刊）	1	3,850
※埼玉新聞	1	3,500

お引っ越しが，決まりましたらすぐご一報ください。

※は軽減税率対象 8%対象　7,350円　(税544円)

読売　報知　埼玉
有限会社読売妻沼サービス　高島暦
福田　毅彦
熊谷市弥藤吾１８５０－１
048-588-5843 区 012 順 670-000 集[redacted]

領収書

善ケ島　１７５

お問い合わせNO [redacted]
登録番号：T7030002114755

須永　宣延　様

2024年 6月分　7,350円

左記のとおり正に領収致しました　年　月　日

新聞名	部数	金額
※読売新聞（朝刊）	1	3,850
※埼玉新聞	1	3,500

お引っ越しが，決まりましたらすぐご一報ください。

※は軽減税率対象 8%対象　7,350円　(税544円)

読売　報知　埼玉
有限会社読売妻沼サービス　高島暦
福田　毅彦
熊谷市弥藤吾１８５０－１
048-588-5843 区 012 順 670-000 集[redacted]

領収書

善ケ島　１７５

お問い合わせNO [redacted]
登録番号：T7030002114755

須永　宣延　様

2024年　7月分　3,500円

※埼玉新聞	1	3,500

お引っ越しが，決まりましたらすぐご一報ください。

※は軽減税率対象 8%対象　3,500円　(税259円)

読売　報知　埼玉
有限会社読売妻沼サービス　高島暦
福田　毅彦
熊谷市弥藤吾１８５０－１
048-588-5843　区 012　順 672-000 集[redacted]

領収証

11区　15

須永 宣延 様

R6年7月分
登録番号T3030002114957

銘柄名	部数	金額
毎日新聞朝刊※	1	4,400
[redacted]		
※は軽減税率8%(消費税[redacted])	合計	[redacted]

合計金額（円）
[redacted]（税込）

ご愛読ありがとうございます。
上記の金額領収致しました。
領収金額には消費税が含まれています。

毎日新聞
日本経済新聞
東京新聞
スポーツニッポン

有限会社 筑井新聞店
熊谷市妻沼367-1
TEL 048－588－3580

領収印
有限会社 筑井新聞店

領収書

善ケ島　１７５

お問い合わせNO [redacted]
登録番号：T7030002114755

須永　宣延　様

2024年　8月分　3,500円

左記のとおり正に領収致しました　年　月　日

新聞名	部数	金額
※埼玉新聞	1	3,500

お引っ越しが，決まりましたらすぐご一報ください。

※は軽減税率対象 8%対象　3,500円　(税259円)

読売　報知　埼玉
有限会社読売妻沼サービス　高島暦
福田　毅彦
熊谷市弥藤吾１８５０－１
048-588-5843　区 012　順 672-000 集[redacted]

領　収　証

11区　15

須永 宣延　様

R6年8月分
登録番号T3030002114957

銘柄名	部数	金額
毎日新聞朝刊※	1	4,400
[redacted]		
※は軽減税率8%(消費税[redacted]	合計	[redacted]

合計金額(円)
[redacted]
(税込)

ご愛読ありがとうございます。
上記の金額領収致しました。
領収金額には消費税が含まれています。

毎日新聞
日本経済新聞
東京新聞
スポーツニッポン

有限会社 筑井新聞店
熊谷市妻沼367-1
TEL 048－588－3580

領収印
有限会社 筑井新聞店

領　収　書

善ケ島　175

お問い合わせNO [redacted]
登録番号：T7030002114755

須永　宣延　様

2024年 9月分　3,500円

左記のとおり正に領収致しました　年　月　日

新聞名	部数	金額
※埼玉新聞	1	3,500

お引っ越しが、決まりましたらすぐご一報ください。

※は軽減税率対象 8%対象　3,500円　(税259円)

読売報知埼玉
有限会社読売妻沼サービス
福田　毅彦

熊谷市弥藤吾１８５０－１
048-588-5843　区 012　順 675-000 集[redacted]

領　収　証

11区　15

須永 宣延　様

R6年9月分
登録番号T3030002114957

銘柄名	部数	金額
毎日新聞朝刊※	1	4,400
[redacted]		
※は軽減税率8%(消費税[redacted]	合計	[redacted]

合計金額(円)
[redacted]
(税込)

ご愛読ありがとうございます。
上記の金額領収致しました。
領収金額には消費税が含まれています。

毎日新聞
日本経済新聞
東京新聞
スポーツニッポン

有限会社 筑井新聞店
熊谷市妻沼367-1
TEL 048－588－3580

領収印
有限会社 筑井新聞店

善ケ島　１７５

領　収　書

お問い合わせNO [redacted]
登録番号：T7030002114755

須永　宣延　様

2024年10月分　3,500円

新聞名	部数	金額
※埼玉新聞	1	3,500

お引っ越しが，決まりましたらすぐご一報ください。

※は軽減税率対象 8%対象　3,500円　(税259円)

読売　報知　埼玉
有限会社読売妻沼サービス　高島暦
福田　毅彦
熊谷市弥藤吾１８５０－１
048-588-5843　区 012　順 675-000 集 [redacted]

領　収　証

11区　14

須永 宣延　様

R6年10月分
登録番号T3030002114957

銘柄名	部数	金額
毎日新聞朝刊※	1	4,400
[redacted]		
※は軽減税率8%(消費税 [redacted]	合計	[redacted]

合計金額（円）
[redacted] (税込)

ご愛読ありがとうございます。
上記の金額領収致しました。
領収金額には消費税が含まれています。

毎日新聞
日本経済新聞
東京新聞
スポーツニッポン

有限会社 筑井新聞店
熊谷市妻沼367-1
TEL 048－588－3580

領収印
有限会社 筑井新聞店

善ケ島　１７５

領　収　書

登録番号：T7030002114755
お問い合わせNO [redacted]

須永　宣延　様

2024年11月分　3,500円

左記のとおり正に領収致しました　年　月　日

新聞名	部数	金額
※埼玉新聞	1	3,500

お引っ越しが，決まりましたらすぐご一報ください。

※は軽減税率対象 8%対象　3,500円　(税259円)

読売　報知　埼玉
有限会社読売妻沼サービス　高島暦
福田　毅彦
熊谷市弥藤吾１８５０－１
048-588-5843　区 012　順 675-000 集 [redacted]

領　収　証

11区　15

須永 宣延　様

R6年11月分
登録番号T3030002114957

銘柄名	部数	金額
毎日新聞朝刊※	1	4,400
[redacted]		
※は軽減税率8%(消費税[redacted]	合計	[redacted]

合計金額（円）
[redacted]（税込）

ご愛読ありがとうございます。
上記の金額領収致しました。
領収金額には消費税が含まれています。

毎日新聞
日本経済新聞
東京新聞
スポーツニッポン

有限会社 筑井新聞店
熊谷市妻沼367-1
TEL 048－588－3580

領収印
有限会社 筑井新聞店

領　収　書

善ケ島　１７５

登録番号：T7030002114755
お問い合わせNO [redacted]

須永　宣延　様

2024年12月分　3,500円

左記のとおり正に領収致しました　年　月　日

新聞名	部数	金額
※埼玉新聞	1	3,500

お引っ越しが，決まりましたらすぐご一報ください。

※は軽減税率対象 8%対象　3,500円　(税259円)

読売　報知　埼玉
有限会社読売妻沼サービス
福田　毅彦
熊谷市弥藤吾１８５０－１
048-588-5843　区 012　順 675-000 集 [redacted]

領　収　証

11区　15

須永 宣延　様

R6年12月分
登録番号T3030002114957

銘柄名	部数	金額
毎日新聞朝刊※	1	4,400
[redacted]		
※は軽減税率8%(消費税[redacted]	合計	[redacted]

合計金額（円）
[redacted]（税込）

ご愛読ありがとうございます。
上記の金額領収致しました。
領収金額には消費税が含まれています。

毎日新聞
日本経済新聞
東京新聞
スポーツニッポン

有限会社 筑井新聞店
熊谷市妻沼367-1
TEL 048－588－3580

領収印
有限会社 筑井新聞店

YC 領収書

善ケ島　１７５

登録番号：T7030002114755
お問い合わせNO [redacted]

須永　宣延　様

2025年 1月分　7,750円

新聞名	部数	金額
※読売新聞（朝刊）	1	4,250
※埼玉新聞	1	3,500

お引っ越しが，決まりましたらすぐご一報ください。

※は軽減税率対象 8%対象　7,750円　(税574円)

読売　報知　埼玉
有限会社読売妻沼サービス　高島暦
福田　毅彦
熊谷市弥藤吾１８５０－１
048-588-5843　区 012　順　675-000 集 [redacted]

YC 領収書

善ケ島　１７５

登録番号：T7030002114755
お問い合わせNO [redacted]

須永　宣延　様

2025年 2月分　7,750円

左記のとおり正に領収致しました　年　月　日

新聞名	部数	金額
※読売新聞（朝刊）	1	4,250
※埼玉新聞	1	3,500

お引っ越しが，決まりましたらすぐご一報ください。

※は軽減税率対象 8%対象　7,750円　(税574円)

読売　報知　埼玉
有限会社読売妻沼サービス　高島暦
福田　毅彦
熊谷市弥藤吾１８５０－１
048-588-5843　区 012　順　675-000 集 [redacted]

須永　宣延　様

しんぶん 領収書 赤旗

2024年 4月～2025年 3月

31,692円(税込)

新聞・雑誌名	税率	部数	金額(税込)
日刊「しんぶん赤旗」	8%	6	20,982
「しんぶん赤旗」日曜版	8%	11	10,710

(取扱先)
「しんぶん赤旗」
埼玉北部出張所
大里郡寄居町桜沢3315-2
TEL048-581-0113

日刊：2024年4月～6月、8月・9月、2025年3月。
日曜版：2024年4月～2025年3月
※2024年7月より日曜版60円値上。

8%対象	29,347 円(税抜)	消費税	2,348 円
10%対象	0 円(税抜)	消費税	0 円

領収年月日　扱者 [redacted]

日本共産党中央委員会　登録番号 T2700150120822
しんぶん赤旗

収支報告書添付書類

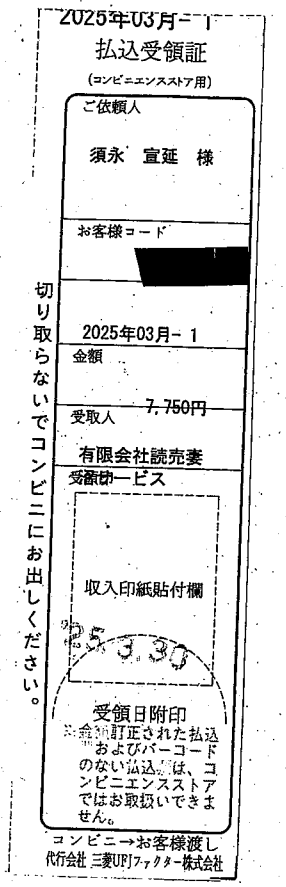

2025年03月－1
払込受領証
（コンビニエンスストア用）
ご依頼人
須永　宣延　様
お客様コード
[redacted]
2025年03月－1
金額
7,750円
受取人
有限会社読売妻
受領印
収入印紙貼付欄
25.3.30
受領日附印
※金額訂正された払込およびバーコードのない払込票は、コンビニエンスストアではお取扱いできません。
切り取らないでコンビニにお出しください。
コンビニ→お客様渡し
代行会社 三菱UFJファクター株式会社

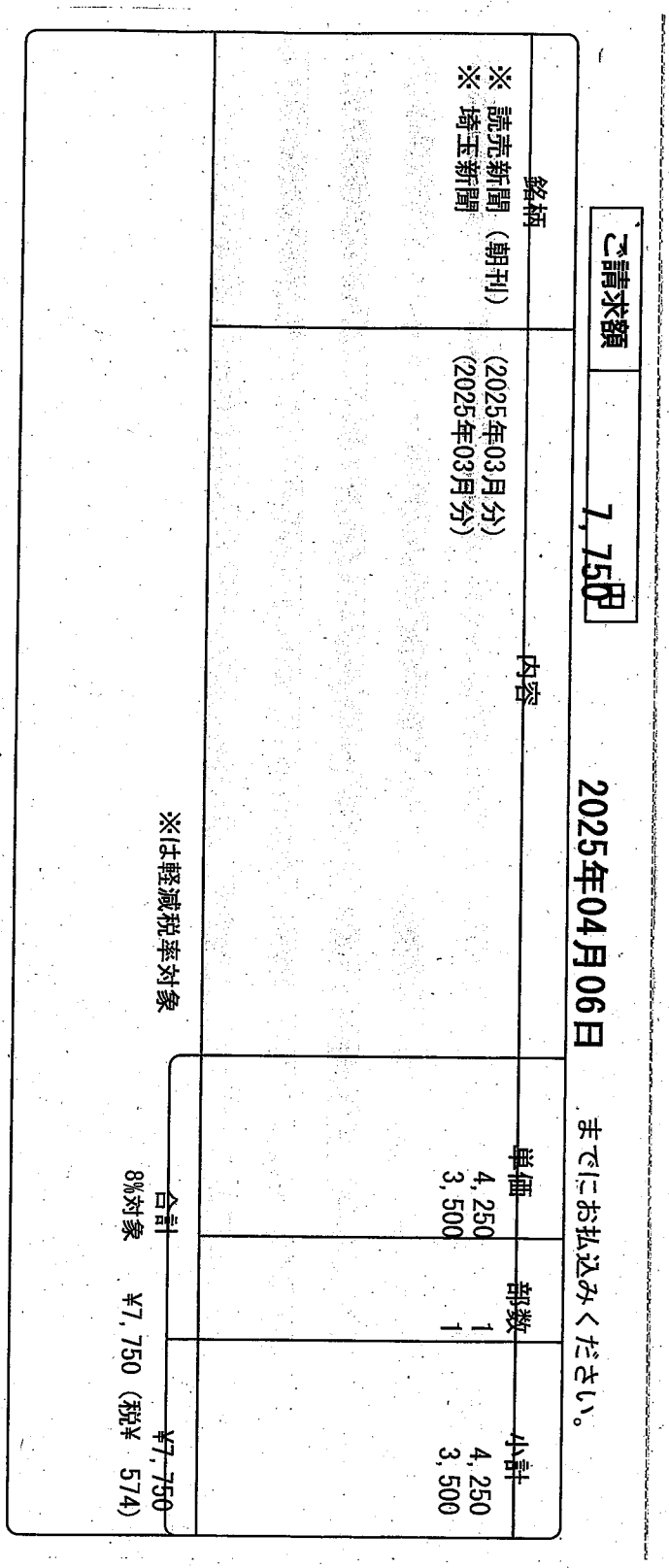

ご請求額 7,750円
2025年04月06日 までにお払込みください。

銘柄	内容	単価	部数	小計
※ 読売新聞（朝刊）	(2025年03月分)	4,250	1	4,250
※ 埼玉新聞	(2025年03月分)	3,500	1	3,500
			合計	¥7,750

※は軽減税率対象
8%対象 ¥7,750（税¥ 574）

収支報告書添付書類

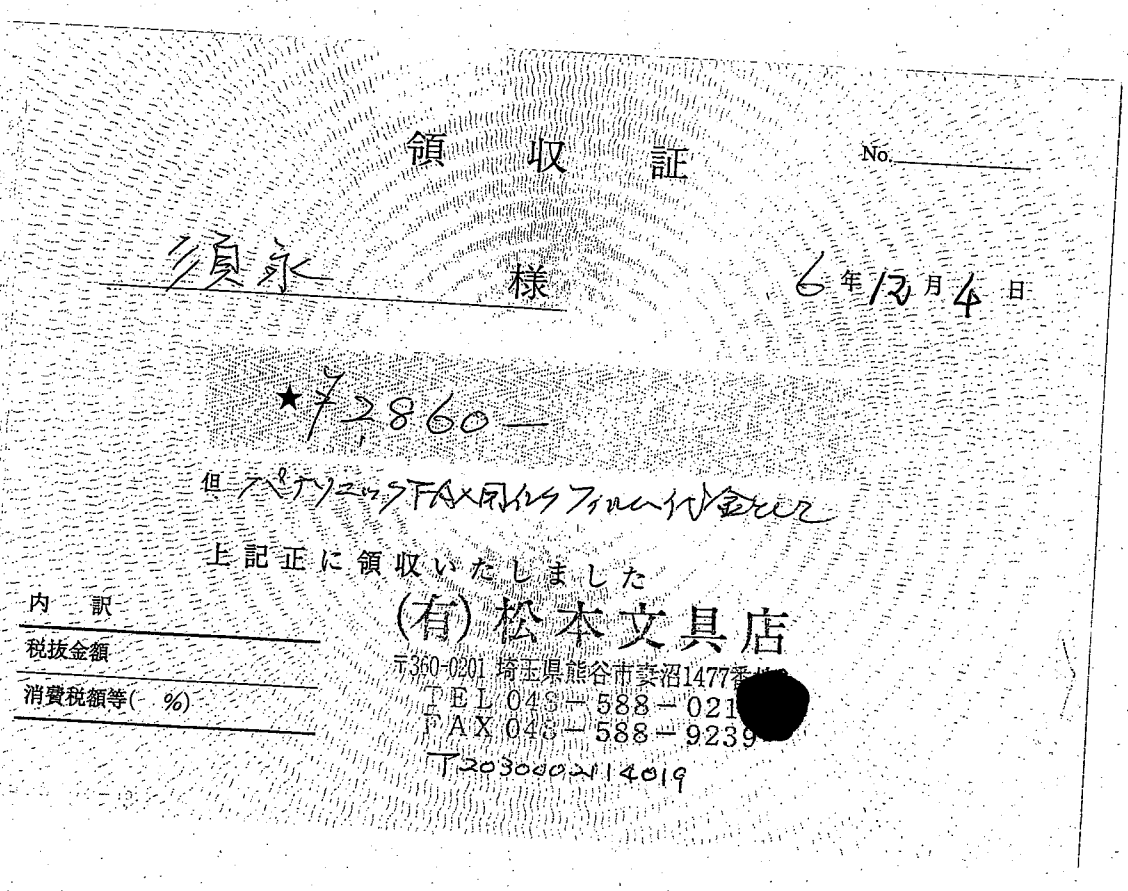

領　収　証　　No.

須永　様　　6年12月4日

★72,860－

但 パナソニックFAX用インクフィルム代金として

上記正に領収いたしました

内　訳

税抜金額

消費税額等(－　%)

(有)松本文具店

〒360-0201 埼玉県熊谷市芸沼1477番[redacted]

TEL 048－588－021[redacted]

FAX 048－588－9239

T2030002114019

〒３６０－０２１１
熊谷市善ヶ島１７５

須永　宣延　様

0250432010205975 25

発行会社　ＮＴＴファイナンス株式会社
料金センター
お問合せ先　０８００－３３３－０５００
受付時間　９：００～１７：００
（土・日・祝日・年末年始を除く）
〒１７０－００１３　豊島区東池袋３－１６－３
アーバンネット池袋ビル

8515A01040001-000016

電話料金等　料金支払証明書

電話番号等 [redacted]

年月分	支払金額	支払年月日	記事
２０２４年　４月分	１７５５６　１６，０５４円	２０２４年　４月３０日	ドコモご利用分
２０２４年　５月分	１７５５６　２６，９０５円	２０２４年　５月３１日	ドコモご利用分
２０２４年　６月分	１７５５６　１１，７５５円	２０２４年　７月　１日	ドコモご利用分
２０２４年　７月分	１７５５６　１６，８１３円	２０２４年　７月３１日	ドコモご利用分
２０２４年　８月分	１７５５６　１１，８０２円	２０２４年　９月　２日	ドコモご利用分
２０２４年　９月分	１７５５６　１３，７２６円	２０２４年　９月３０日	ドコモご利用分
２０２４年１０月分	１７５５６　１１，３２４円	２０２４年１０月３１日	ドコモご利用分
２０２４年１１月分	１７５５６　１７，６９８円	２０２４年１２月　２日	ドコモご利用分
２０２４年１２月分	１７５５６　１５，２２９円	２０２５年　１月　６日	ドコモご利用分
２０２５年　１月分	１７５５６　１５，２５１円	２０２５年　１月３１日	ドコモご利用分
２０２５年　２月分	１７５５６　１０，１８９円	２０２５年　２月２８日	ドコモご利用分
２０２５年　３月分	１７５５６　３０，０１４円	２０２５年　３月３１日	ドコモご利用分
合計	１９６，７６０円		

※１　各通信サービス提供会社側でポイント充当等により、請求金額を相殺した場合、「ご請求金額なし」と表示されます。
※２　各通信サービス提供会社名の記載がない料金は、ＮＴＴファイナンスご利用料金となります。

上記の料金は、収納済みであることを証明します。

２０２５年　４月　９日

ＮＴＴファイナンス株式会社

〒108-0075　東京都港区港南1-2-70

印紙税申告納付につき芝税務署承認済

日頃、ドコモのサービスをご利用いただきまして誠にありがとうございます。

内訳項目 金額（円） BREAKDOWN BY CATEGORY(YEN)	内訳金額（円） AMOUNT (YEN)	内訳等詳細 (DETAILS OF BREAKDOWN)		税区分 (TAX)
◆[redacted]		ご利用期間（３／１～３／３１）		
◇基本使用料等（計） 4,150	4,150	５Ｇギガライト	ステップ[redacted]	合 算
	4,850	（内訳）５Ｇギガライト		
	-1,000	（内訳）みんなドコモ割	３回線以上	
	300	（内訳）ｓｐモード利用料		
	¥1956 0	（参考）高速通信ご利用データ量は	[redacted]G	合 算
◇通話料・通信料（計） 1,703	3	５Ｇ・ＳＭＳ通信料	３月ご利用分	合 算
	1,700	かけ放題オプション定額料		合 算
◇その他ご利用料金等（計） 1,703	200	キャッチホン利用料		合 算
	1,000	ケータイ補償サービス（１，０００円コース）		合 算
	50	ケータイお探しサービス利用料		合 算
	-50	ケータイお探しサービス割引料		合 算
	500	ワンナンバー利用料		合 算
	2	ユニバーサルサービス料／基本	１番号あたり２円のご請求となります	合 算
	1	電話リレーサービス料／基本	１番号あたり１円のご請求となります	合 算
◇決済サービス代金等（計） [redacted]	[redacted]	ｄ払い等（ご利用代金）	４月請求分	非対象等
◇消費税等相当額（計） [redacted]	[redacted]	消費税等相当額（合計）	合算表示の料金合計×１０％	
◇合計 [redacted]	[redacted]	合計		
		＜ＮＴＴドコモからのお知らせ＞		
		○継続利用期間は、３月末で	[redacted]となりました。	
		○ポイントのお知らせ		
		３月ご利用分に対する獲得ポイントは、	[redacted]ｐｔです。	
		（ポイント進呈の対象になるご利用金額は、	[redacted]です。）	
		※その他の獲得ポイントはＷＥＢをご確認ください。		

＊＊＊ユニバーサルサービス料について＊＊＊
ユニバーサルサービス料は、あまねく日本全国においてユニバーサルサービス（ＮＴＴ東西の加入電話等）の提供を確保するためにご負担いただく料金です。
なお、社団法人電気通信事業者協会から１番号当たりの費用（番号単価）が公表されています。

適格請求内訳書

お客様番号	ご利用年月
[redacted]	2024年04月利用

契約者
須永　宣延　様

適格請求書発行事業者	発行年月日
T1-0100-0114-1097　MXモバイリング株式会社	2024年05月31日

請求金額計
6,634

＜当社請求分＞

税区分	税抜金額	消費税
10%対象額	6,031	603

＜請求内訳＞

サービス名称	金額	税区分	備考
口座振替事務手数料	150	10%	
Marubeni光　ファミリータイプE（100M）	4,350	10%	
Marubeni光電話（基本）	500	10%	
MarubeniBB ３ねん割	980	10%	
ひかり電話・加入電話・INS等への通話料	48	10%	
ユニバーサルサービス料及び電話リレーサービス料	3	10%	

適格請求内訳書

お客様番号	ご利用年月
[redacted]	2024年05月利用

契約者
須永　宣延　様

適格請求書発行事業者	発行年月日
T1-0100-0114-1097　MXモバイリング株式会社	2024年06月30日

請求金額計
6,634

＜当社請求分＞

税区分	税抜金額	消費税
10%対象額	6,031	603

＜請求内訳＞

サービス名称	金額	税区分	備考
口座振替事務手数料	150	10%	
Marubeni光　ファミリータイプE（100M）	4,350	10%	
Marubeni光電話（基本）	500	10%	
MarubeniBB　3ねん割	980	10%	
ひかり電話・加入電話・INS等への通話料	48	10%	
ユニバーサルサービス料及び電話リレーサービス料	3	10%	

適格請求内訳書

お客様番号	ご利用年月
[redacted]	2024年07月利用

契約者
須永　宣延　様

適格請求書発行事業者	発行年月日
T1-0100-0114-1097　MXモバイリング株式会社	2024年08月31日

請求金額計
6,651

＜当社請求分＞

税区分	税抜金額	消費税
10%対象額	6,047	604

＜請求内訳＞

サービス名称	金額	税区分	備考
口座振替事務手数料	150	10%	
Marubeni光　ファミリータイプE（100M）	4,350	10%	
Marubeni光電話（基本）	500	10%	
MarubeniBB ３ねん割	980	10%	
ひかり電話・加入電話・INS等への通話料	64	10%	
ユニバーサルサービス料及び電話リレーサービス料	3	10%	

適格請求内訳書

お客様番号	ご利用年月
[redacted]	2024年08月利用

契約者
須永　宣延　様

適格請求書発行事業者	発行年月日
T1-0100-0114-1097　MXモバイリング株式会社	2024年09月30日

請求金額計
6,713

＜当社請求分＞

税区分	税抜金額	消費税
10%対象額	6,103	610

＜請求内訳＞

サービス名称	金額	税区分	備考
口座振替事務手数料	150	10%	
Marubeni光　ファミリータイプE（100M）	4,350	10%	
Marubeni光電話（基本）	500	10%	
MarubeniBB ３ねん割	980	10%	
ひかり電話・加入電話・INS等への通話料	120	10%	
ユニバーサルサービス料及び電話リレーサービス料	3	10%	

適格請求内訳書

お客様番号	ご利用年月
[redacted]	2024年09月利用

契約者
須永　宣延　様

適格請求書発行事業者	発行年月日
T1-0100-0114-1097　MXモバイリング株式会社	2024年10月31日

請求金額計
6,590

＜当社請求分＞

税区分	税抜金額	消費税
10%対象額	5,991	599

＜請求内訳＞

サービス名称	金額	税区分	備考
口座振替事務手数料	150	10%	
Marubeni光　ファミリータイプE（100M）	4,350	10%	
Marubeni光電話（基本）	500	10%	
MarubeniBB ３ねん割	980	10%	
ひかり電話・加入電話・INS等への通話料	8	10%	
ユニバーサルサービス料及び電話リレーサービス料	3	10%	

適格請求内訳書

お客様番号	ご利用年月
[redacted]	2024年12月利用

契約者
須永　宣延　様

適格請求書発行事業者	発行年月日
T1-0100-0114-1097　MXモバイリング株式会社	2025年01月31日

請求金額計
6,705

＜当社請求分＞

税区分	税抜金額	消費税
10%対象額	6,096	609

＜請求内訳＞

サービス名称	金額	税区分	備考
口座振替事務手数料	150	10%	
Marubeni光　ファミリータイプE（100M）	4,350	10%	
Marubeni光電話（基本）	500	10%	
MarubeniBB　3ねん割	980	10%	
ひかり電話・加入電話・INS等への通話料	96	10%	
ナビダイヤルへの通話料	17	10%	
ユニバーサルサービス料及び電話リレーサービス料	3	10%	

適格請求内訳書

お客様番号	ご利用年月
[redacted]	2025年01月利用

契約者
須永　宣延　様

適格請求書発行事業者	発行年月日
T1-0100-0114-1097　MXモバイリング株式会社	2025年02月28日

請求金額計
6,660

＜当社請求分＞

税区分	税抜金額	消費税
10%対象額	6,055	605

＜請求内訳＞

サービス名称	金額	税区分	備考
口座振替事務手数料	150	10%	
Marubeni光　ファミリータイプE（100M）	4,350	10%	
Marubeni光電話（基本）	500	10%	
MarubeniBB ３ねん割	980	10%	
ひかり電話・加入電話・INS等への通話料	72	10%	
ユニバーサルサービス料及び電話リレーサービス料	3	10%	

適格請求内訳書

お客様番号	ご利用年月
[redacted]	2025年02月利用

契約者
須永　宣延　様

適格請求書発行事業者	発行年月日
T1-0100-0114-1097　MXモバイリング株式会社	2025年03月31日

請求金額計
6,625

＜当社請求分＞

税区分	税抜金額	消費税
10%対象額	6,023	602

＜請求内訳＞

サービス名称	金額	税区分	備考
口座振替事務手数料	150	10%	
Marubeni光　ファミリータイプE（100M）	4,350	10%	
Marubeni光電話（基本）	500	10%	
MarubeniBB ３ねん割	980	10%	
ひかり電話・加入電話・INS等への通話料	40	10%	
ユニバーサルサービス料及び電話リレーサービス料	3	10%	

普通貯金
（兼お届入明細）

自動記帳をご利用の場合
矢印の方向にお入れください

年月日	摘要	お支払金額(円)	お預り金額(円)
[redacted]			
06-08-06	口座振替	*6,607DF・マルヘ゛ニヒカリ	6月
[redacted]			

・他店券でのご入金およびお振込は「摘要」に表示し、そのお支払可能日は当該記帳行にお示いたします。
なお、お支払可能時刻は他店券の種類によって異なります。詳細については窓口にお問い合わせください。

普通貯金
（兼お借入明細）

自動機をご利用の場合
矢印の方向にお入れください

年月日	摘要	お支払金額(円)	お預り金額(円)	
[redacted]	[redacted]	[redacted]	[redacted]	
06-11-06	口座振替	*6,590DF・マルベニヒカリ		9月分
[redacted]	[redacted]	[redacted]	[redacted]	
[redacted]	[redacted]	[redacted]	[redacted]	
06-12-06	口座振替	*6,695DF・マルベニヒカリ		10月分
[redacted]	[redacted]	[redacted]	[redacted]	

他店券でのご入金およびお振込は摘要欄に表示し、そのお支払可能日は当該記帳行に表示いたします。
なお、お支払可能時刻は他店券の種類によって異なります。詳細については窓口にお問い合わせください。

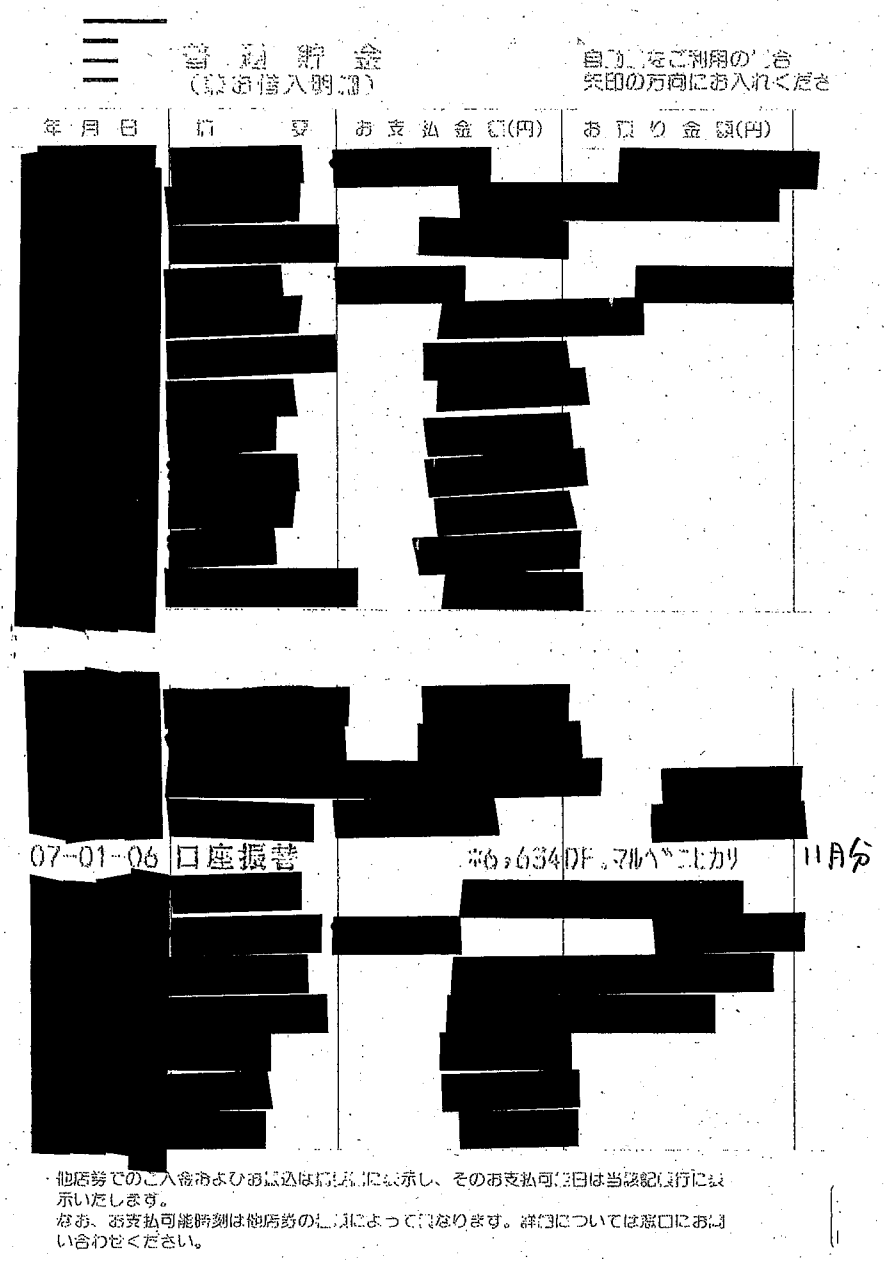

普通貯金
（■お借入明細）

自動[illegible]をご利用の[illegible]合
矢印の方向にお入れくださ

年月日	摘要	お支払金額(円)	お預り金額(円)
[redacted]	[redacted]	[redacted]	[redacted]
[redacted]	[redacted]	[redacted]	[redacted]
07-01-06	口座振替	＊6,634DF.マルベニヒカリ	11月分
[redacted]	[redacted]	[redacted]	[redacted]

・他店券でのご入金およびお振込は[illegible]に表示し、そのお支払可能日は当該記帳行に表示いたします。
なお、お支払可能時刻は他店券の[illegible]によって異なります。詳細については窓口にお問い合わせください。