様式第３号(第５条関係)

# 令和６年度政務活動費収支報告書

令和７年　３月　３１日

議長　小島　正泰　　様

議員氏名　千葉　義浩

令和６年度政務活動費収支報告について

熊谷市議会政務活動費の交付に関する条例第８条の規定により、令和６年度の政務活動費に係る収支を下記のとおり報告します。

記

１　収　　入　　180,000　円

２　支　　出　　148,049　円

支出の内訳　　(単位:円)

| 科　　目 | 金　　額 | 備　　考 |
|---|---|---|
| 研　修　費 | | |
| 要請・陳情活動費 | | |
| 会　議　費 | | |
| 資料作成費 | | |
| 資料購入費 | 14,500 | 新聞　購読料 |
| 事　務　費 | 0 | |
| 通　信　費 | 120,000 | 携帯電話　通信費 |
| 備　品　費 | 13,549 | パソコン　携帯付属品 |
| 合　計 | 148,049 | |

３　残　　額　　31,951　円



# 科目別支出明細書

| 資料購入費 | | | （議員氏名　千葉　義浩　） | | |
|---|---|---|---|---|---|
| 月 | 日 | 内　　容 | 支 出 額(円) | 領収書有無 | 備　考 |
| | | 「しんぶん赤旗」日曜版2024.4月～2025.3月 | 11,700 | 有 | 930円×3ヵ月<br>990円×9ヵ月 |
| 1 | 20 | 「全国農業新聞」日曜版2024.10月～2025.1月 | 2,800 | 無 | 口座振替<br>700円×4ヵ月分 |
| | | | | | |
| | | | | | |
| | | | | | |
| | | | | | |
| | | | | | |
| | | | | | |
| | | | | | |
| | | | | | |
| | | | | | |
| | | | | | |
| | | | | | |
| | | | | | |
| | | | | | |
| | | | | | |
| | | | | | |
| | | | | | |
| | | | | | |
| | | | | | |

# 科目別支出明細書

| 通信費 | | | （議員氏名　千葉　義浩　） | | |
|---|---|---|---|---|---|
| 月 | 日 | 内　　容 | 支出額(円) | 領収書有無 | 備　考 |
| 4 | 9 | 携帯電話 ドコモ 4月分 | 10,000 | 無 | 利用料金証明書32,988×1/3=10,996 996調整 |
| 5 | 10 | 携帯電話 ドコモ 5月分 | 10,000 | 無 | 利用料金証明書34,407×1/3=11,469 1,469調整 |
| 6 | 8 | 携帯電話 ドコモ 6月分 | 10,000 | 無 | 利用料金証明書33,144×1/3=11,048 1048調整 |
| 7 | 9 | 携帯電話 ドコモ 7月分 | 10,000 | 無 | 利用料金証明書33,370×1/3=11,123 1,123調整 |
| 8 | 8 | 携帯電話 ドコモ 8月分 | 10,000 | 無 | 利用料金証明書33,481×1/3=11,160 1,160調整 |
| 9 | 9 | 携帯電話 ドコモ 9月分 | 10,000 | 無 | 利用料金証明書33,516×1/3=11,172 1,172調整 |
| 10 | 9 | 携帯電話 ドコモ 10月分 | 10,000 | 無 | 利用料金証明書33,016×1/3=11,005 1,005調整 |
| 11 | 8 | 携帯電話 ドコモ 11月分 | 10,000 | 無 | 利用料金証明書33,550×1/3=11,183 1,183調整 |
| 12 | 9 | 携帯電話 ドコモ 12月分 | 10,000 | 無 | 利用料金証明書33,179×1/3=11,059 1,059調整 |
| 1 | 10 | 携帯電話 ドコモ 1月分 | 10,000 | 無 | 利用料金証明書33,504×1/3=11,168 1,168調整 |
| 2 | 7 | 携帯電話 ドコモ 2月分 | 10,000 | 無 | 利用料金証明書33,778×1/3=11,259 1,259調整 |
| 3 | 8 | 携帯電話 ドコモ 3月分 | 10,000 | 無 | 利用料金証明書33,969×1/3=11,323 1,323調整 |
| | | | | | |
| | | | | | |
| | | | | | |
| | | | | | |
| | | | | | |
| | | | | | |
| | | | | | |
| | | | | | |

# 科目別支出明細書

| 備　品　費 | （議員氏名　　千葉義浩　　） |
|---|---|

| 月 | 日 | 内　　容 | 支 出 額(円) | 領収書有無 | 備　考 |
|---|---|---|---|---|---|
| 1 | 9 | パソコン代金 | 11,195 | 有 | 89,560円×1/2×1/4<br>4年償却の1年目<br>11,195円 |
| 2 | 4 | イヤホン | 1,909 | 有 | 3,818×1/2　ネット購入レシート添付 |
| 2 | 4 | 携帯ケース | 445 | 有 | 891×1/2　ネット購入レシート添付 |
| | | | | | |
| | | | | | |
| | | | | | |
| | | | | | |
| | | | | | |
| | | | | | |
| | | | | | |
| | | | | | |
| | | | | | |
| | | | | | |
| | | | | | |
| | | | | | |
| | | | | | |
| | | | | | |
| | | | | | |
| | | | | | |
| | | | | | |

# 収支報告書添付書類

## 2F-1　千葉　義浩　様

しんぶん赤旗 領収書

2024年 4月～2025年 3月

11,700円(税込)

| 新聞・雑誌名 | 税率 | 部数 | 金額(税込) |
|---|---|---|---|
| 「しんぶん赤旗」日曜版 | 8% | 12 | 11,700 |

(取扱先)
「しんぶん赤旗」
埼玉北部出張所
大里郡寄居町桜沢3315-2
℡048-581-0113

※2024年7月より日曜版60円値上。

| | | | |
|---|---|---|---|
| 8%対象 | 10,836 円(税抜) | 消費税 | 867 円 |
| 10%対象 | 0 円(税抜) | 消費税 | 0 円 |

領収年月日

扱者

日本共産党中央委員会　登録番号 T2700150120822

しんぶん赤旗

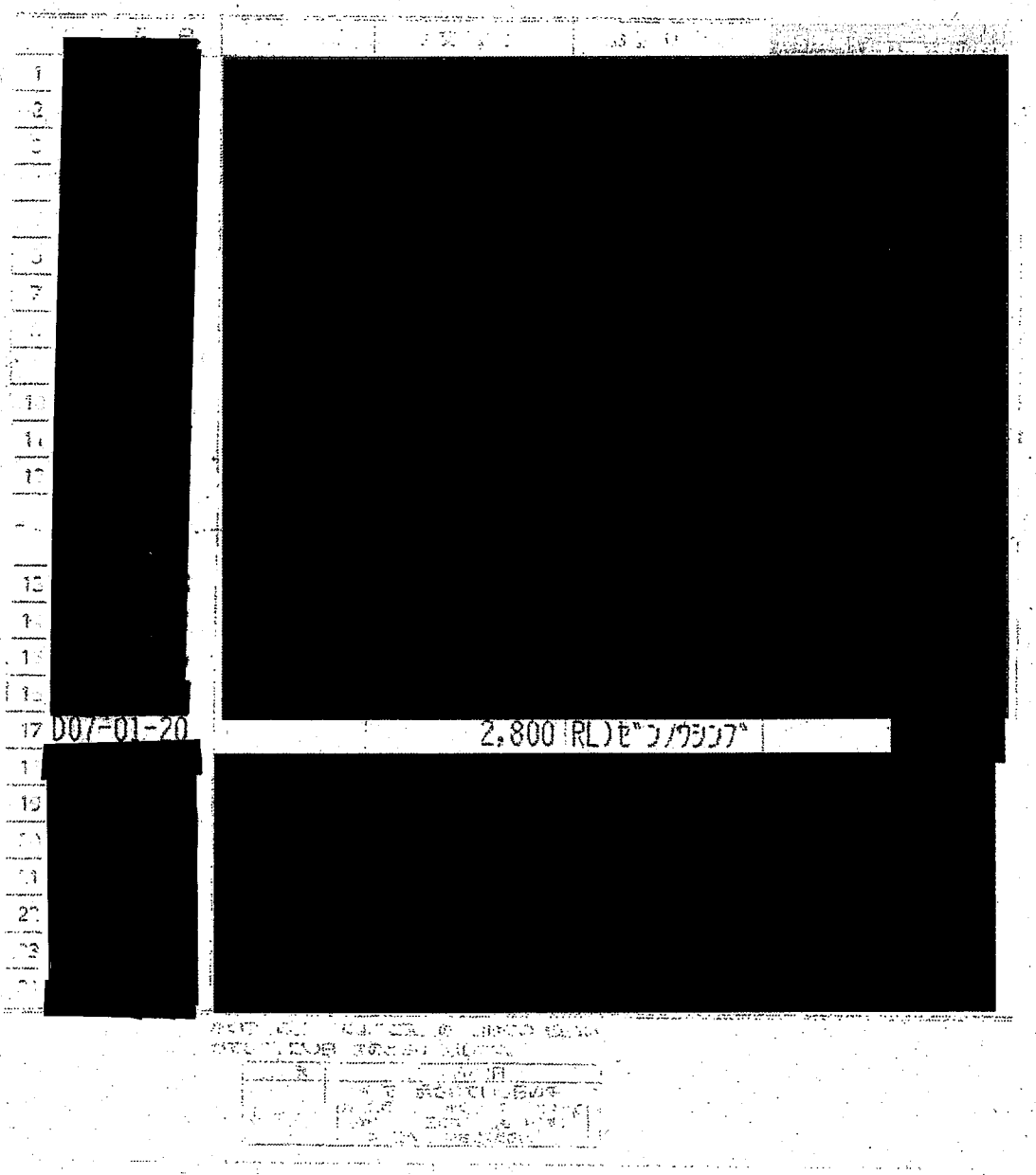

[redacted]

| | | | | |
|---|---|---|---|---|
| 1 | [redacted] | [redacted] | | |
| 2 | | | | |
| 3 | | | | |
| 4 | | | | |
| 5 | | | | |
| 6 | | | | |
| 7 | | | | |
| 8 | | | | |
| 9 | | | | |
| 10 | | | | |
| 11 | | | | |
| 12 | | | | |
| 13 | | | | |
| 14 | | | | |
| 15 | | | | |
| 16 | | | | |
| 17 | D07-01-20 | 2,800 | RL)ｾﾞﾝﾉｳｼﾝﾌﾟ | [redacted] |
| 18 | [redacted] | [redacted] | | |
| 19 | | | | |
| 20 | | | | |
| 21 | | | | |
| 22 | | | | |
| 23 | | | | |
| 24 | | | | |

web発行

〒３６０－０８４２
熊谷市新堀新田５４５番地１

千葉　義浩

様

# 電話料金等　ご利用料金証明書

電話番号等 [redacted]

| 年月分 | ご利用金額 | 支払年月日 | 記事 |
|---|---|---|---|
| ２０２４年　４月分 | ３２，９８８円 | ２０２４年　４月　９日 | ドコモご利用分<br>クレジットカードによるお支払 |
| ２０２４年　５月分 | ３４，４０７円 | ２０２４年　５月１０日 | ドコモご利用分<br>クレジットカードによるお支払 |
| ２０２４年　６月分 | ３３，１４４円 | ２０２４年　６月　８日 | ドコモご利用分<br>クレジットカードによるお支払 |
| ２０２４年　７月分 | ３３，３７０円 | ２０２４年　７月　９日 | ドコモご利用分<br>クレジットカードによるお支払 |
| ２０２４年　８月分 | ３３，４８１円 | ２０２４年　８月　８日 | ドコモご利用分<br>クレジットカードによるお支払 |
| ２０２４年　９月分 | ３３，５１６円 | ２０２４年　９月　９日 | ドコモご利用分<br>クレジットカードによるお支払 |
| ２０２４年１０月分 | ３３，０１６円 | ２０２４年１０月　９日 | ドコモご利用分<br>クレジットカードによるお支払 |
| ２０２４年１１月分 | ３３，５５０円 | ２０２４年１１月　８日 | ドコモご利用分<br>クレジットカードによるお支払 |
| ２０２４年１２月分 | ３３，１７９円 | ２０２４年１２月　９日 | ドコモご利用分<br>クレジットカードによるお支払 |
| ２０２５年　１月分 | ３３，５０４円 | ２０２５年　１月１０日 | ドコモご利用分<br>クレジットカードによるお支払 |
| ２０２５年　２月分 | ３３，７７８円 | ２０２５年　２月　７日 | ドコモご利用分<br>クレジットカードによるお支払 |
| ２０２５年　３月分 | ３３，９６９円 | ２０２５年　３月　８日 | ドコモご利用分<br>クレジットカードによるお支払 |
| 合計 | ４０１，９０２円 | | |

※１　各通信サービス提供会社側でポイント充当等により、請求金額を相殺した場合、「ご請求金額なし」と表示されます。
※２　本書は、一括請求回線単位のご利用料金、または、クレジットカード払いによるご利用料金を記載したものであり、料金のお支払額を証明しているものではありません。
※３　各通信サービス提供会社名の記載がない料金は、ＮＴＴファイナンスご利用料金となります。

２０２５年　４月１１日

ＮＴＴファイナンス株式会社

〒108-0075　東京都港区港南1－2－70

送付先:

御請求先:

| 千葉 義浩 | 御中/様 | 千葉 義浩 | 御中/様 |
|---|---|---|---|

| お客様番号 [redacted] | 受注日 | 2025/1/9 | お客様注文番号 | 7400009398220 | 1 / 1 |
|---|---|---|---|---|---|

お支払い方法　JP_EFT /_ATM
営業担当者　[redacted]
営業担当者電話番号　99999999
営業担当者ファックス番号

毎度ご愛顧いただきましてありがとうございます。
領収書を発行致しましたのでご査収のほどお願い申し上げます。
尚、クレジットカードまたは割賦販売のお取引におきましては、お客様と当社間に直接の金銭授受がございませんので
収入印紙は添付しておりません。予めご了承下さい。

領収書に関するお問い合わせは弊社までお願いします。

# 領収書

千葉 義浩 様

No. [redacted]

**金 89,560 円也**
(うち消費税等(10%) 8,141 円)

但しパソコン代金として。

1/9/2025

上記正に領収いたしました

印紙

デル・テクノロジーズ株式会社
〒100-8159
東京都千代田区大手町二丁目2番1号
Otemachi One East Tower
登録番号：T9020001071212

# TEMU

余分な包装ゴミを防ぐため、紙の領収書は同梱しておりません。ただし、記録のためにいつでも印刷することができます。

## 注文概要

| | |
|---|---|
| 注文ID: | PO-100-10359373220390604 |
| 注文時間: | 2025年2月4日 |
| 小計： | 4,709円 |
| 配送料： | 無料 |
| **ご請求額：**<br>税込 ※該当する場合 | **4,709円** |

## 配送先住所

千葉 義浩 [redacted] 〒360-0842 日本 埼玉県 熊谷市、新堀新田 545-1

## 支払い方法

Temu はお客様の支払い情報の保護に全力で取り組んでいます。当社は PCI DSS 標準に従い、強力な暗号化を使用し、システムの定期的なレビューを実行してプライバシーを保護します。

[redacted] 4,709円

[redacted] 支払日: 2025年2月4日

請求先住所: 千葉 義浩 [redacted] 〒360-0842 日本 埼玉県 熊谷市、新堀新田 545-1

## 商品の詳細 (2)



XIAOMI Redmi Buds 6 アクティブイヤホン、30時間再... 3,818円

青 ×1

販売元 Top Brands



iPhone 15 14 13 12 11 15Pro Max用の磁気ケース... 891円

iPhone 15 Pro / ブルー ×1

販売元 Digital Tribe