令和５年第３回

定 例 会

会期：６月５日～６月２３日の１９日間





この議会では、「令和５年度一般会計補正予算」などの市長提出議案20件を審議し、11件を原案どおり可決、７件を承認、２件の人事案件に同意しました。また、請願１件を審議しました。さらに委員会提出議案１件を審査し、原案どおり可決、議員提出議案３件を審査し、全て原案どおり可決しました。

市長の提案理由（一部抜粋）

■一般会計補正予算は、年度開始間もないため、国の予算執行に伴うものなど早急な対応が必要となった事業について計上したものである。

歳出では、**民生費**において電気・ガス・食料品等の価格高騰を踏まえ、特に家計への影響が大きい住民税非課税世帯等に対し、１世帯当たり３万円の給付金を支給するための経費を計上するものである。

衛生費では、満50歳以上の方を対象とした帯状疱疹（たいじょうほうしん）の発症を抑制するワクチンの任意接種と、県内で初めてとなる小学校6年生から高校１年生相当の男子を対象としたHPVワクチンの任意接種を補助対象に追加するものである。

商工費では、11月から発行予定のプレミアム付電子地域通貨について、国の「地方創生臨時交付金」を活用し、当初の発行額５億円から10億円に倍増するための経費を追加することで、市民の消費喚起と電子地域通貨の普及を図り、市内経済の活性化につなげていくものである。



「電子地域通貨」
スマートフォンタイプ（左）
カードタイプ（右）のイメージ

教育費においては、給食食材の価格高騰による小中学生の保護者の負担軽減を図るため、食材費の高騰分に対する支援を行うものである。

歳入では、今回の補正予算の財源として国庫支出金等のほか、前年度繰越金を充てるものである。

■一般議案では、地方税法の一部改正に伴い、電気自動車等および営業用乗用車について、グリーン化特例の適用期間の延長などを定める「熊谷市税条例の一部を改正する条例」などを提案する。



6月定例会の概要

開会等

6月5日　本会議（開会）
- 会議録署名議員の指名
- 会期の決定
- 報告事項
- 市長の提案理由の説明
- 全議案の上程
- 議案説明



6月8日　本会議
- 全議案に対する質疑～委員会付託
- 請願の委員会付託

常任委員会

6月9日　総務文教常任委員会・環境産業常任委員会
- 議案について審査し、質疑および採決

6月12日　市民福祉常任委員会・都市建設常任委員会
- 議案について審査し、質疑および採決

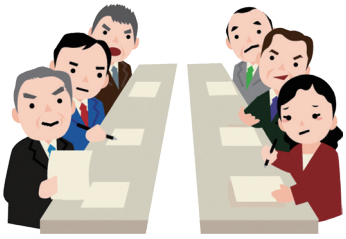

一般質問

6月15日・16日・19日　本会議
- １９人の議員による一般質問（５ページ参照）



閉会

6月23日　本会議（閉会）
- 各委員長報告～質疑～討論～採決
- 追加議案上程～質疑～討論～採決



特別委員会を設置しました

6月23日閉会日に、議員提出議案として次の３つの特別委員会の設置について上程され、審議の結果、原案どおり可決しました。（◎委員長　○副委員長）

防災・災害対策特別委員会



◎福田　勝美　○桜井　くるみ
三浦　和一　腰塚　菜穂子
千葉　義浩　山下　一男
田中　正　沼上　政幸
池井　光吉

子育て・少子化対策特別委員会



◎林　幸子　○大山　美智子
石川　広己　小島　正泰
影山　琢也　新島　一英
中島　千尋　小林　國章
田中　純一　小林　拓朗

スポーツ・文化芸術振興特別委員会

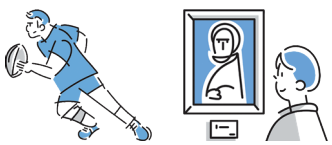

◎権田　清志　○白根　佳典
大久保　照夫　富岡　信吾
黒澤　三千夫　小鮒　賢二
出井　哲司　川田　勝巳
臼杵　健　江田　大助

令和５年 第３回定例会 審議結果（全議案について出席議員全員が賛成しました）

◆市長提出議案（20 件）

議案番号	議　案　件　名	審議結果
議案第33号	専決処分の承認を求めることについて （令和４年度熊谷市一般会計補正予算（第７号））	承認
議案第34号	専決処分の承認を求めることについて （令和４年度熊谷市熊谷都市計画事業土地区画整理事業特別会計補正予算（第３号））	承認
議案第35号	専決処分の承認を求めることについて （令和５年度熊谷市一般会計補正予算（第１号））	承認
議案第36号	専決処分の承認を求めることについて （令和５年度熊谷市一般会計補正予算（第２号））	承認
議案第37号	専決処分の承認を求めることについて （熊谷市税条例の一部を改正する条例）	承認
議案第38号	専決処分の承認を求めることについて （熊谷市都市計画税条例の一部を改正する条例）	承認
議案第39号	専決処分の承認を求めることについて （熊谷市国民健康保険税条例の一部を改正する条例）	承認
議案第40号	令和５年度熊谷市一般会計補正予算（第３号）	原案可決
議案第41号	熊谷市税条例の一部を改正する条例	原案可決
議案第42号	熊谷市都市計画税条例の一部を改正する条例	原案可決
議案第43号	熊谷市手数料徴収条例の一部を改正する条例	原案可決
議案第44号	熊谷市火災予防条例の一部を改正する条例	原案可決
議案第45号	工事請負契約の締結について（熊谷市立大原中学校特別教室棟内部改修建築工事）	原案可決
議案第46号	財産の取得について（高規格救急自動車）	原案可決
議案第47号	財産の取得について（消防ポンプ自動車（ＣＤ－Ⅰ型））	原案可決
議案第48号	財産の取得について（高度救命処置用資機材等）	原案可決
議案第49号	市道路線の認定について	原案可決
議案第50号	市道路線の廃止について	原案可決
議案第51号	熊谷市名誉市民の推挙について（富岡清氏）	同意
議案第52号	人権擁護委員候補者の推薦について（坂上正明氏）	同意

◆請願（1 件）

議案番号	議　案　件　名	審議結果
請願第１号	「建築物石綿含有建材事前調査・除去費用の国民負担軽減措置を求める国への意見書」の提出を求める請願	採択

◆委員会提出議案（1 件）

議案番号	議　案　件　名	審議結果
委員会提出 議案第1号	建築物石綿含有建材事前調査・除去費用の国民負担軽減措置を求める意見書	原案可決

◆議員提出議案（3 件）

議案番号	議　案　件　名	審議結果
議提議案第1号	防災・災害対策特別委員会の設置について	原案可決
議提議案第2号	子育て・少子化対策特別委員会の設置について	原案可決
議提議案第3号	スポーツ・文化芸術振興特別委員会の設置について	原案可決