令和３年９月定例会提出　予算・一般議案一覧

Ｒ３．８．３０

No.	議案番号	議　案　の　題　名	概　　要	所管課
1	議案第６７号～第７５号	令和２年度　熊谷市一般会計歳入歳出決算ほか	令和２年度の一般会計、特別会計及び公営企業会計における歳入歳出決算は、全ての会計において収支の均衡を保ち、健全に予算の執行を終了した。	財政課 経営課
2	議案第７６号	令和３年度　熊谷市一般会計補正予算（第５号）	別紙参照	財政課
3	議案第６５号	専決処分の承認を求めることについて （令和３年度熊谷市一般会計補正予算（第４号））	歳入歳出予算の補正 （熊谷市議会議員補欠選挙事業　　２０，０４０千円）	財政課
4	議案第６６号	専決処分の承認を求めることについて （熊谷市手数料徴収条例の一部を改正する条例）	①個人番号カードの再交付に係る手数料の規定を削除するもの ②令和３年９月１日から施行	市民課
5	議案第７７号	熊谷市立学校設置条例の一部を改正する条例	①熊谷市立成田星宮小学校を設置するとともに、熊谷市立成田小学校及び熊谷市立星宮小学校を廃止するもの ②令和５年４月１日から施行	学校教育課
6	議案第７８号	熊谷市都市公園条例の一部を改正する条例	①利根川総合運動公園多目的ゴルフひろばの使用料の額等を定めるとともに、熊谷運動公園テニスコートの使用料に関する規定の整備を行うもの ②令和４年４月１日から施行　ほか	公園緑地課
7	議案第７９号	熊谷市立児童クラブ条例の一部を改正する条例	①熊谷市立成田星宮小学校の設置に伴い、熊谷市立成田児童クラブの名称を変更するもの ②令和５年４月１日	保育課

8	議案第８０号	熊谷市特定教育･保育施設及び特定地域型保育事業の運営に関する基準を定める条例の一部を改正する条例	①「特定教育・保育施設及び特定地域型保育事業並びに特定子ども・子育て支援施設等の運営に関する基準」の一部改正に伴い、特定教育・保育施設等が書面等により行う記録等について、電磁的記録により行うことができることとするとともに、当該電磁的記録の提供方法等に関する基準を定めるもの ②公布の日から施行	保育課
9	議案第８１号	市道路線の認定について	開発行為に伴い本市に帰属された道路等の認定（２路線）	管理課

令和3年8月30日発表
担当課:財政課

令和３年度９月市議会補正予算（案）の概要

１　予算規模

（単位：千円）

会　　計　　区　　分	補正前の額	補正額	合　　計
一般会計補正予算（第５号）	66,896,383	645,385	67,541,768
特別会計の計	23,826,000	0	23,826,000
一般会計及び特別会計の計	90,722,383	645,385	91,367,768
企業会計の計	15,361,000	0	15,361,000
合　　計	106,083,383	645,385	106,728,768

２　補正予算の主なもの

一般会計

（単位：千円）

款		事　　項	補正額	備　　考	担当課
3	民生費	特別保育事業	32,288	民間保育施設等へ、保育士の業務負担軽減を図るＩＣＴシステム導入等の経費を補助するほか、新型コロナウイルス感染症対策に係る経費への補助を行う。	保育課
4	衛生費	新型コロナウイルスワクチン接種事業	281,547 （※会計年度補助職員報酬等を含む）	新型コロナウイルス感染症のまん延防止のため、引き続き10月以降もワクチン接種を行う。	健康づくり課
8	土木費	市道９０００７号線道路改良事業	128,900	国交付金を活用し、市道９０００７号線における未整備区間の整備を推進し、改良工事及び物件補償を実施する。	道路課
		籠原駅南口線道路改良事業	74,063	国交付金を活用し、籠原駅南口線における未整備区間の整備を推進し、改良工事、用地買収及び物件補償等を実施する。	

※市へ寄せられた寄附金について、それぞれの寄附目的に応じて、基金への積立て等の予算措置（83,456千円）を行う。

担当者　総合政策部財政課　　松村
連絡先　048-524-1111(内線241)

＜速報＞
令和3年度9月補正予算概要（案）
令和3年8月30日発表

熊谷市
記者クラブ取材情報（予算関連）

事業の名称等
特別保育事業（保育所ICTシステム導入補助・新型コロナウイルス感染症対策経費補助）

1 事業概要

【目的】
国の予算措置に伴い、保育所にかかる下記経費について、補助を行うものです。

【内容】
①保育所ＩＣＴシステム導入補助
保育士の業務負担軽減を図るため、保育の周辺業務や補助業務（保育に関する計画・記録や保護者との連絡、子どもの登降園管理等の業務）に係るＩＣＴ等を活用した業務システムの導入費用及び外国人の子どもの保護者とのやりとりに係る通訳や翻訳のための機器の購入にかかる費用の一部を補助する。
・ＩＣＴ化を行うためのシステムの導入　　1,000千円×16園×3/4＝12,000千円
・翻訳のための機器の導入　　150千円×7園×3/4＝　787.5千円

②新型コロナウイルス感染症対策経費補助
ア．民間保育所に対する補助
定員60人以上　500千円×27園＝13,500千円
定員19人以下　300千円×5園＝1,500千円

イ．特別保育事業に対する補助
延長保育事業　　250千円×10園＝2,500千円
一時預かり事業　300千円×5園＝1,500千円
病児保育事業　　300千円（1園）＋200千円（1園）＝500千円

2 特徴やPRポイント

①保育士が園児に向き合う時間を増やすためにも、周辺業務の負担軽減は効果があるものと考えます。また、近年外国籍の園児についても増加傾向にあることから、翻訳機器の導入は保育士と保護者、園児とのコミュニケーションに資するものと考えます。
②埼玉県全域に緊急事態宣言が発出され、若年層への感染も懸念される中、保育所等における感染防止策を再徹底するために、財源の裏付けとなるものと考えます。

3 その他

特になし。

※ 資料の有無（　有　・　(無)　）

担当者　福祉部保育課　　担当　西村
連絡先　℡048-524-1111　　内線　537

＜速報＞
令和3年度9月補正予算概要（案）
令和3年8月30日発表

熊谷市
記者クラブ取材情報（予算関連）

事業の名称等
新型コロナウイルスワクチン接種事業

１ 事業概要

【目的】
新型コロナウイルス感染症のまん延予防のため、引き続き新型コロナワクチンの接種事業を行います。

【内容】
令和３年３月補正予算で令和３年９月までのワクチン接種事業費を予算化しましたが、１０月以降も引き続きワクチン接種を行うため、接種事業実施に伴う費用を予算化するものです。

【影響・効果】
ワクチン接種で発症及び重症化する市民が減少することにより、新型コロナウイルス感染症のまん延防止効果を期待します。

２ 特徴やPRポイント

集団接種会場、病院のほか、身近な医療機関で接種できるよう、市内５２の診療所（8/10現在）でも接種を実施します。

３ その他

※ 資料の有無（　有　・　(無)　）

担当者　市民部健康づくり課　　担当　齋藤昌宏
連絡先　℡048-528-0601　　内線　048-528-0601

＜速報＞
令和3年度9月補正予算概要（案）
令和3年8月30日発表

熊谷市
記者クラブ取材情報（予算関連）

事業の名称等
市道90007号線道路改良事業

1 事業概要

【目的】
市道９００９６号線から県道武蔵丘陵森林公園広瀬線までの約１４００ｍについて、幅員１０ｍで整備をします。

【内容】
当初予定していた水路切回し工事に加え、約７４５ｍの道路改良工事を行います。

2 特徴やPRポイント

県道武蔵丘陵森林公園広瀬線を通じ、関越自動車道東松山ＩＣ及び花園ＩＣへのアクセス強化が図れ、熊谷吉岡工業団地の立地優位性を高めることができます。

3 その他

※ 資料の有無（ 有 ・ 無 ）

担当者　建設部道路課　　担当　萩原　徹
連絡先　℡　048－524－1111　　内線　350

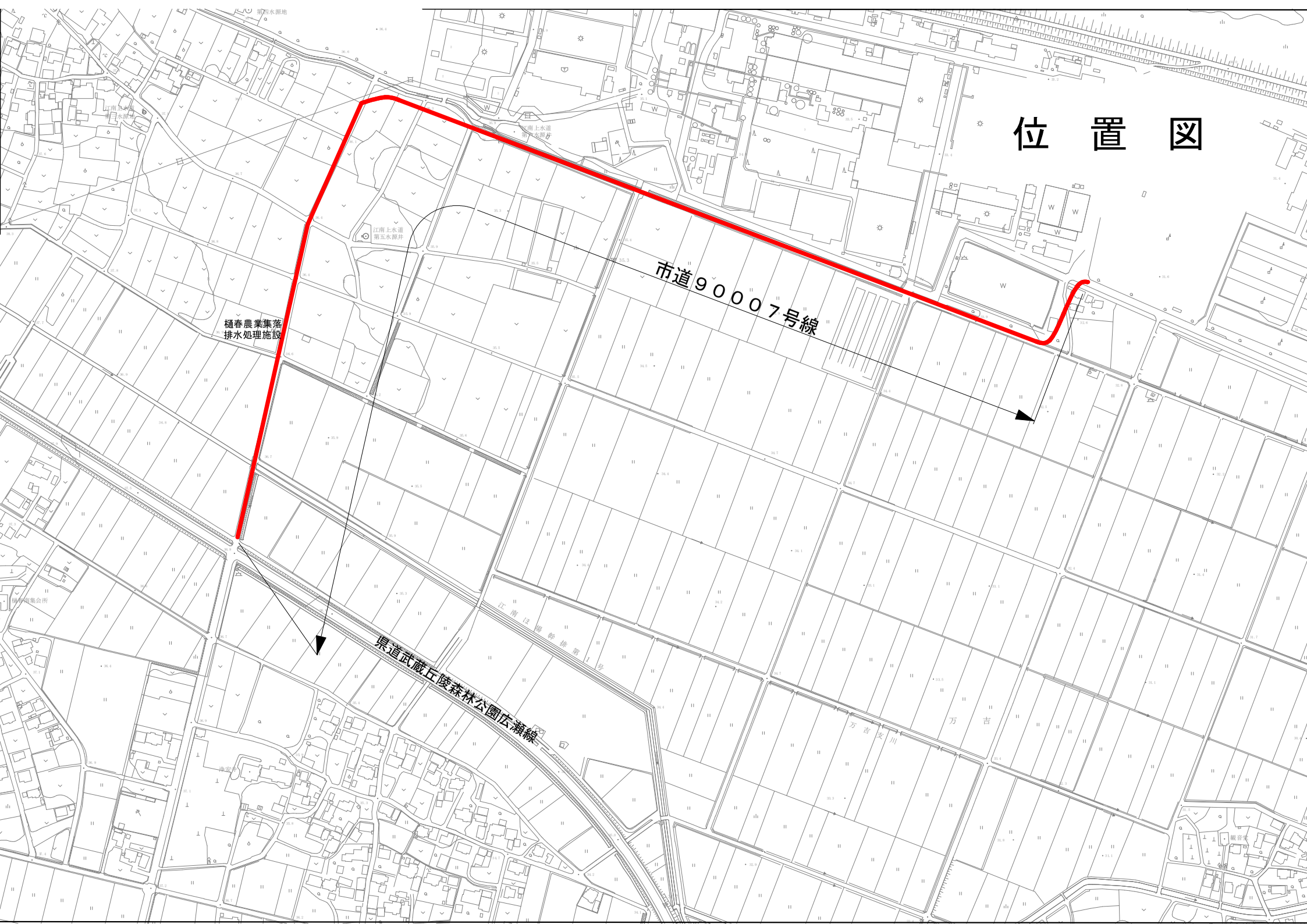
位　置　図
市道９０００７号線
樋春農業集落
排水処理施設
県道武蔵丘陵森林公園広瀬線

＜速報＞
令和3年度9月補正予算概要（案）
令和3年8月30日発表

熊谷市
記者クラブ取材情報（予算関連）

事業の名称等
籠原駅南口線道路改良事業

1 事業概要

【目的】
ＪＲ高崎線籠原駅南口と県道深谷東松山線を結ぶ都市計画道路のうち、土地区画整理事業区域の境付近から県道までの約８２０ｍについて幅員１６ｍで整備します。

【内容】
今年度、既に発注した道路改良工事に続き、道路改良と排水構造物を延伸する工事を行います。
また、用地買収も進め事業の進捗を図ります。

2 特徴やPRポイント

歩道が整備されることで、三尻小中学校の通学路として安全確保が図れます。
また、三ヶ尻、拾六間周辺住民の籠原駅へのアクセスが向上し利便性が増進します。

3 その他

※ 資料の有無（ 有 ・ 無 ）

担当者　建設部道路課　　担当　萩原　徹
連絡先　℡　048－524－1111　　内線　350

位　置　図

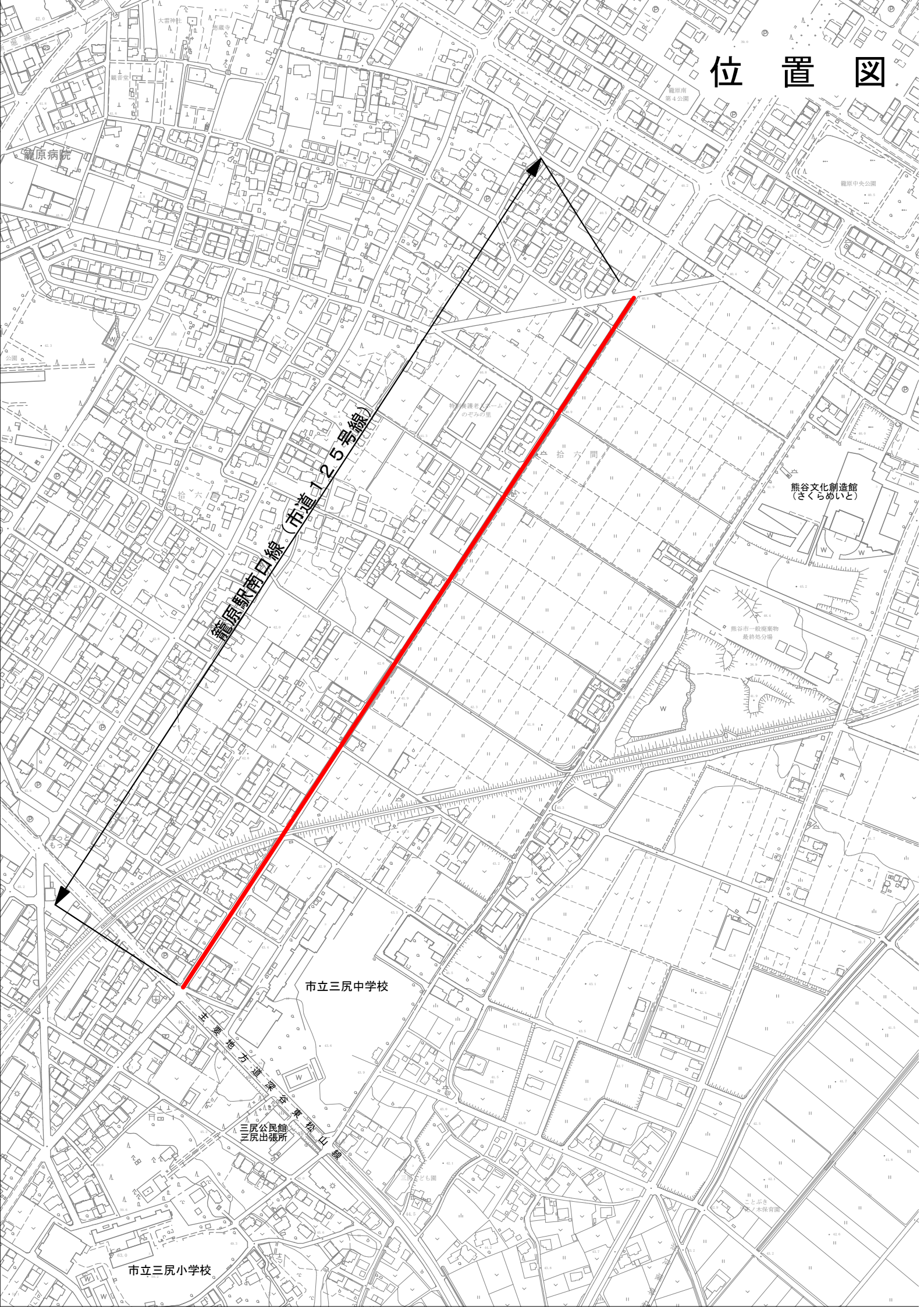

籠原病院
籠原南
第４公園
籠原中央公園
特別養護老人ホーム
のぞみの里
拾　六　間
熊谷文化創造館
（さくらめいと）
熊谷市一般廃棄物
最終処分場
籠原駅南口線（市道１２５号線）
市立三尻中学校
主要地方道深谷東松山線
三尻公民館
三尻出張所
三尻こども園
ことぶき
老ノ木保育園
市立三尻小学校