熊谷市
記者クラブ取材情報

令和5年3月20日発表
担当課:熊谷図書館

タイトル

「熊谷直実・蓮生法師デジタルライブラリー」を公開しました

1. 期間

令和５年３月１日（水）から

2. 目的

熊谷の郷土の雄「熊谷次郎直実・蓮生法師」に関する情報を可能な限り集めて、その魅力をweb発信します。

3. 事業概要

（内容）
熊谷次郎直実・蓮生法師は、永治元年（1141）熊谷館に生まれ（異説有）、武門にあっては「日本一の剛の者」、仏門にあっては「坂東の阿弥陀仏」と称される人生を歩み、建永2年（1207）に熊谷で没しました（異説有）。
この「熊谷次郎直実・蓮生法師」について、デジタルライブラリーとして、国内各地に残る直実の参戦した戦い、蓮生の開基またはゆかりの寺院、史跡、伝承等について紹介するとともに、関連する歌舞伎、錦絵、小説、動植物、キャラクター等幅広く紹介しています。
またこの他、約1,800件の直実・蓮生に関する文献を検索できるデータベースを公開しています。

URL　https://naozane-rensei.jp/

4. 特徴やPRポイント

国のデジタル田園都市国家構想推進交付金を活用した「熊谷市立熊谷図書館熊谷の魅力デジタル情報発信事業」の中の事業として実施しました。熊谷市内だけでなく、文献・絵画・資料等関連資料を所有する関係機関のご協力をいただき作成しました。

5. その他

熊谷図書館では、この他、同交付金を活用して、市内４図書館および文化会館へのフリーwifiの設置、熊谷図書館所蔵資料（写真、郷土資料等）のデジタル化等を行っています。

※ 資料の有無（ 有 ・ 無 ）

担当者　市立熊谷図書館　森田安彦　大井教寛
連絡先　０４８－５９８－４８８５

熊谷直実・蓮生法師

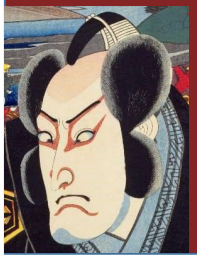



デジタルライブラリー公開！

郷土の雄「直実・蓮生」に関する情報を、可能な限り集めてその魅力を web 発信します。

熊谷直実は、永治元年（1141）（異説有）に生まれ、武門にあっては“日本一の剛のもの”「直実」、仏門にあっては”坂東の阿弥陀仏“「蓮生」と称される人生を歩み、建永２年（1207）（異説有）に没しました。

ホームページはこちらから

熊谷市立熊谷図書館

