熊谷市
記者クラブ取材情報

令和5年6月26日発表
担当課:商業観光課

事業の名称等

「雪くま」2023



1．日時　令和５年７月１日（土）から令和５年８月３１日（木）　（スタンプラリー実施期間）

2．場所　雪くまのれん会加盟３３店舗

3．事業概要

熊谷の夏を代表するスイーツグルメであるかき氷「雪くま」のシーズンが到来！
「雪くま」をさらに盛り上げていくため、下記のイベントなどを実施いたします。

【今年の取組】

≪スマホdeスタンプラリー≫
　熊谷まちあるきアプリ「くまぶら」内で「雪くま」提供店舗を巡っていただく『デジタルスタンプラリー』を実施いたします。一定の店舗数のスタンプを集めていただいた方や全３３店舗制覇した方には、素敵な景品が当たる企画もご用意しています。

≪雪くまガイドの配布≫
　今年は「2023雪くまガイド」として、チラシを作成しました。表では、新店舗を紹介し、裏面では定番のメニューを紹介することで、これまで加盟されてきた店舗から新たな店舗にも足を運んでいただけるようなデザインとなっています。

≪雪くま試食会≫
　本日の記者会見終了後、市庁舎正面玄関前におきまして、雪くまのれん会加盟店舗による「雪くま」試食会を開催します。各店限定５０食を、来庁者に無料配布します。

【試食会ラインナップ】
❖茶の西田園…『極濃抹茶』
❖和・洋菓子 三河屋…『ほうじ茶』
❖Cafe&CBD SYNTHIST…『The Venus ～プリン～』
❖FORTE blu…『ベルガモット香る大人の檸檬氷　フォルテブルー』
❖ホシカワカフェ…『オーガニックアーモンドミルクとエスプレッソ』

4．特徴やPRポイント

「雪くま」とは…「平成の名水百選」に選定されている熊谷のおいしい水からできた、「雪」のようにふわふわした創作かき氷です。平成18年から販売開始し、市内外を問わず多くの人に親しんでいただき、おかげさまで18年目となりました。

「雪くま」の条件は、①熊谷のおいしい水で作った貫目氷を使うこと②氷の削り方に気を遣い、雪のようにふんわりした食感であること③オリジナルのシロップを使うこと、の３つであり、この条件にあてはまり、審査を通った店舗の出すかき氷のみを「雪くま」と呼んでいます。

5．その他

「雪くま」のれん会　会長　　小林　伸光（茶の西田園）
副会長　澤田　真弘（沢田本店）
副会長　石川　雄太（和・洋菓子 三河屋）
事務局　熊谷市産業振興部商業観光課

※ 資料の有無（ 有 ・ 無 ）

担当者　熊谷市産業振興部商業観光課　小林
連絡先　048-524-1111　内線312

雪くまとは？

熊谷の
おいしい水から作った
貫目氷をふわふわに削り、
お店オリジナルのシロップを
使ったご当地かき氷「雪くま」。
あつい熊谷を代表する
スイーツグルメです。









2023

雪くまスタンプラリー

開催期間

7月1日(土)～8月31日(木)

全店制覇
挑戦者求む！

スタンプを集めて、スペシャルな景品をGETしよう!!

参加店舗 雪くまのれん会 全33店舗参加！

景　品 スタンプラリーの達成度に応じて、雪くまスタンプラリーオリジナルグッズをプレゼント！
※景品は達成者多数の場合、抽選によるお引き換えとなります。詳しくは裏面をご覧ください。

参加方法 熊谷市公式LINEアカウントお友だち登録済みの、スマートフォンまたはタブレットを使って、スタンプラリー参加店舗に設置されている二次元コードを読み取り、スタンプを集めよう！

イベントの詳しい内容はWEBから

熊谷市ホームページより
雪くまスタンプラリー
※チラシ裏面でもご紹介しています。

主催：熊谷スマートシティ推進協議会（事務局：熊谷市市長公室政策調査課内）
主管：熊谷市産業振興部商業観光課
協力：雪くまのれん会
【お問合せ先】 熊谷市産業振興部商業観光課　TEL.048-524-1473　月～金（祝日を除く）8:30～17:15



雪くまスタンプラリー

開催期間 7月1日(土)～8月31日(木)

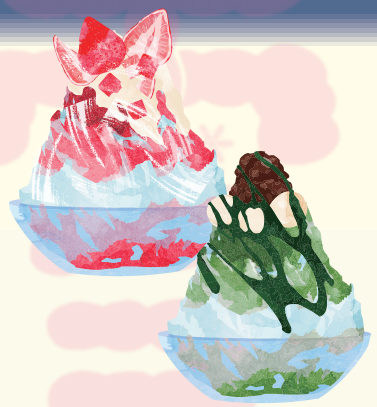

熊谷のおいしい水から作った貫目氷をふわふわに削り、お店オリジナルのシロップを使ったご当地かき氷「雪くま」。あつい熊谷を代表するスイーツグルメで、毎年夏になると県内外から多くの「雪くま」ファンが熊谷を訪れます。ほかのかき氷と違う「雪くま」の特徴は「食感」です。氷の粒がジャリジャリと口の中に残るかき氷と違い、「雪くま」はふわふわ感のある削り方にしているため、口に入れると淡雪を食べたときのようにふわっと溶けてなくなります。熊谷だからこそ食べることのできるかき氷。それが「雪くま」です！

2023年・夏、各店自信作の「雪くま」を食べつくしませんか！

雪くまのれん会 全33店舗参加！全店制覇、挑戦者求む！

STEP1

雪くまスタンプラリーに参加するには、熊谷市公式LINEアカウントへのお友だち登録、続けて「くまぶら」登録が必要となります。

▼登録方法は下記をご参照ください。

STEP2

トーク画面のリッチメニュー①「雪くま」をタップ。さらに②「スタンプラリー」をタップしてください。



STEP3

スタンプラリー参加店舗を巡り、お会計の際専用QRコードを読み取ってスタンプをGET！

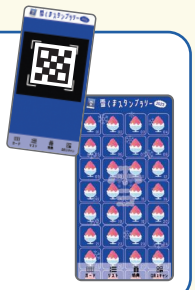

STEP4

貯めたスタンプの数に応じて景品をGET！

※景品は達成者多数の場合、抽選によるお引き換えとなります。



- スタンプ3個で「雪くまスタンプラリーオリジナルステッカー」 200名様
- スタンプ10個で「雪くまスタンプラリーオリジナルタンブラー」 30名様
- スタンプ33個（全店制覇）で「雪くまスタンプラリーオリジナルトートバッグ」 15名様

雪くまスタンプラリーに参加するには、まずはこちらから！

熊谷市公式 LINE アカウントお友だち登録



スタンプラリーに参加するにはLINEアカウントが必要です。熊谷市公式LINEアカウントお友だち登録後、続けて「くまぶら」登録もお忘れなく！

お友だち登録方法

「友達追加」→「QRコード」→右のQRコードを読み取る

LINE ID @kumagaya_city

※QRコードは(株)デンソーウェーブの登録商標です。

参加に必要なもの

インターネット接続が可能なスマートフォン等

スタンプを集めたり、応募抽選にエントリーするなどスマートフォンひとつでスタンプラリーを楽しめます。



※スマートフォンの画面はイメージです。

LINE アプリ

事前にインストール、熊谷市公式LINEアカウントお友だち登録をお済ませください。

端末設定確認のお願い

本イベントへの参加には、下記OS・LINEバージョンでの動作を推奨しています。

【OS及びLINEのバージョン】

・iOS　OS14.3(2020/12/15リリース)、LINE11.7以降

・Android　OSの制限なし、LINE11.7以降

注意事項

- 参加にはインターネットに接続できるスマートフォン等の端末が必要です。参加にあたって発生するインターネット通信料は、参加者様でご負担ください。
- スタンプの対象となる雪くまのれん会のお店を周ってスタンプを集めてください。集める順番は自由です。
- スタンプを集めるためには雪くまのれん会のお店の「雪くま」をご注文ください。
- 歩きながら、または車・バイクなどで移動中のスマートフォンの操作および画面注視は大変危険です。画面を操作する際は、安全な場所に止まってから行ってください。
- 本イベント参加中のけが、事故などにつきましては責任を負いかねます。
- 本イベントの内容(二次元コード付きパネルを撮影した写真やスタンプなど)をブログやSNSなどに公開することは実施期間中、実施期間後を問わずご遠慮ください。(ただし、感想や話題にしていただくのは大歓迎です。)

イベントの詳しい内容はWEBから

熊谷市ホームページより

雪くまスタンプラリー

熊谷市公式LINEアカウントお友だち登録(くまぶら登録)をお済みの方は、
くまぶらリッチメニュー「雪くま」→「スタンプラリー」ボタンをタップ！

【お問合せ先】　熊谷市産業振興部商業観光課　TEL.048-524-1473　月～金(祝日を除く) 8:30～17:15

雪くま

熊谷ご当地かき氷

雪くまは、熊谷の美味しい水から作った
貫目氷を雪のようにふわふわに削り、
各店のオリジナルシロップを使用した
熊谷のご当地かき氷です。

2023年 雪くまガイド

今年の新店舗



雪くま桃 880円（税込）
贅沢にのせた白桃から広がる芳醇な香り。

ハレニワ食堂
熊谷市久保島 939
おふろ café ハレニワの湯内 2F
048-533-2614



ミルクいちご 750円（税込）
熊谷産いちごと甘いミルクが程よく調和。

福笑い
熊谷市柿沼 924-5
070-2154-9983

ふわふわプリンかき氷 1,300円（税込）
甘く冷たいなめらかプリン。
味も見た目も楽しめる。



星川空港
熊谷市星川 1-36
048-578-4775

THE MOON レモンヨーグルトホイップ 880円（税込）
自家製無農薬レモンシロップ&
ヨーグルトホイップたっぷり。



Café&CBD SYNTHIST
熊谷市星川 2-23 岡部第二ビル 1F
070-8945-6579



オーガニックアーモンドミルクとエスプレッソ 1,080円（税込）
エスプレッソかき氷を
アーモンドミルクエスプーマと一緒に。

ホシカワカフェ
熊谷市星川 1-77
048-594-7574



イタリアの柑橘ベルガモット香る大人の檸檬氷フォルテブルー 1,000円（税込）
ベルガモット香る大人の檸檬ソースを添えて。

FORTE blu
熊谷市上川上 884
さくらオーバルフォート管理棟 1F
048-598-8701

Shaved Ice Shops in Kumagaya

雪くまのお店

定番メニュー


食堂 いわ瀬


騎崎屋


珈水亭 アズ店


道の駅めぬま
サラダ館


こうなん農産加工倶楽部
「なご味」


シノン洋菓子店


ホテルヘリテイジ・リゾート
四季の湯温泉


大福茶屋さわた


シネティアラ 21


茶の西田園


cinnamon cafe


PUBLIC LOUNGE


そば処 木村屋


市場の食卓
ブッチャーズハウス


和洋菓子 三河屋


満願堂


植竹製菓


ごちそう屋


ハレニワ食堂


ピッツァプリマヴェーラ


バックパッカーズランチ


PUBLIC
SWEETS TART&PIE


月うさぎ

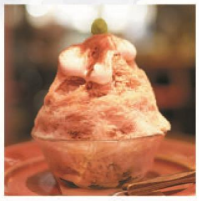
PUBLIC CULTURE


Udon Dining Minori


けずりひ島田


鉄八はっかい


Cafe&CBD SYNTHIST


星川空港


福笑い


FORTE blu


ホシカワカフェ


さわた おひさまパン工房

熊谷まちあるきアプリ「くまぶら」では、7月1日～8月31日の期間限定で「雪くま」スタンプラリーを実施します。まずは左の QR コード「熊谷市公式 LINE アカウント」からお友達登録、続けて「くまぶら」登録してください。

詳しくは熊谷市の HP でご確認ください。

発行：2023 年 6 月
（一社）熊谷市観光協会