熊谷市
記者クラブ取材情報

令和6年7月24日発表
担当課:政策調査課

タイトル
コミュニティラボの取組の開始及びお披露目イベントの開催

1. 日時　令和６年８月１７日（土）１３時３０分～１６時

2. 場所　さいしん熊谷本町ビル会議室

3. 事業概要

【目的・経緯】
熊谷スマートシティでは、シーンスケッチコンテストをはじめ、市民等からのアイデアを取り込み、公民連携での課題解決やその手法のビジネス化を地域の活力につなげる仕組みづくりに取り組んでいます。この度、市民等の多様な交流によりアイデアの創出と実現をさらに促進するために、コミュニティの力を活かした実験の場（ラボ）としてＷＥＢの場とリアルの場の双方から成る「コミュニティラボ」を民間団体と協力して立ち上げます。

【コミュニティラボの内容】
「産業、イノベーション」と「市民共創、市民参画」を２つの柱として、デジタルを活用してどなたでもアイデアの実現に挑戦できるように、熊谷スマートシティの各種システムやデータの利用ノウハウを提供すると共に、仲間を見つけ協力しあえる場として用意します。

【お披露目イベントの内容】
・お披露目イベントは招待（40名程度）のほか、一般公募（15名程度、当日先着順）を行います。後日記録動画をWEBで公開します。
・招待者は、熊谷商工会議所、くまがや市商工会、㈱まちづくり熊谷、アーキテクト、学校・教育関係、産業関係、市民活動団体、まちづくり団体、関係官公庁、関係ベンダー・協力企業など

4. 特徴やPRポイント

・リアルの場と合わせてWEBの場（ビジネスチャット「Slack」を活用）を提供する取組みは県内初。スマートシティやまちづくりに関する複数のチャンネルを用意し、市民等が興味のある分野を選んでの参加を可能とします。
・イベントでは、有識者の講演やパネルディスカッションのほか、民間団体と市で作成したコミュニティラボの「コンセプトビジュアル」をお披露目します。

5. その他

・当日、メディア受付を設けますので、取材にお越しいただける場合は事前に広報広聴課へご連絡をお願いします。

※ 資料の有無（ 有 ・ 無 ）　※市HPの掲載（ 有 ・ 無

担当者　政策調査課　市原・森
連絡先　048-524-1114（課直通）

自分らしく暮らせる「コミュニティラボ」

～やさしい未来発見都市を全ての市民へ～

未定稿

わかる　つながる　選べる　見つける

知るを楽しもう　つながろう

→チャンネル「運営に関するお知らせ」

リアルラボ

まちなかの複数の場所を体験の場「リアルラボ」として不定期オープン・公開コンテンツ（Web講座の視聴等）を提供。



・R7年1月～　星川エリアをモデルにまちづくり意見交換システムの実証を開始予定。

準備中

クラウドラボ

ビジネスチャットを活用した交流の場から全てのチャンネルへ！





双方向コンテンツ提供

・公民館をつないだ学びあい企画を提供。

・R6年8月小学生将棋入門をWeb開催予定。



（グループのWeb利用やコンテンツ視聴等にご利用ください）
熊谷市・モバイルルーターの無料貸出（公民館など）

創り出そう

→チャンネル「まちなかビジョン編集部」

まちづくり参画



・R6年7月～　市のビジョン等に基づく公民連携のタウンマネジメント活動に市が参加証明書を発行。

→チャンネル「クマポの玉手箱」

クマポが巡る「やさしい未来」を探そう

「してほしいこと」と「やれること」がつながりやすくなるアイデアを発信







・R6年10月～　クマポ利用者向けのマッチングサイト「リンクル」を実装予定。

（※）本資料のイラストの作成には、画像生成AIアプリ「Adobe Firefly」を使用しています。

夢を形にする「コミュニティラボ」

～やさしい未来発見都市を全ての市民へ～

未定稿

わかる　つながる　選べる　見つける

未来を形に

→チャンネル「ロボット・ドローン研究所」

空の道

快晴率日本一の熊谷の空に
新しい「空の道」を



ロボコンジム



（参考）小中学生のロボットプログラミングコンテスト（WRO JAPAN群馬地区予選大会公式サイト）

夢を描こう

→チャンネル「未来スケッチのアトリエ」

シーンスケッチコンテスト





年代別に応募可能・SF部門あり・CG可

→チャンネル「スマートクールシティへようこそ」

（デジタルデザイン企画）

スマートクールシティ





データで示そう

→チャンネル「デジタル地図を作ろう・使おう」

タブレットで書き込み



小学生から利用可能な「カキコマップ」をスマートクールシティWSで活用

Web(GIS)で共有

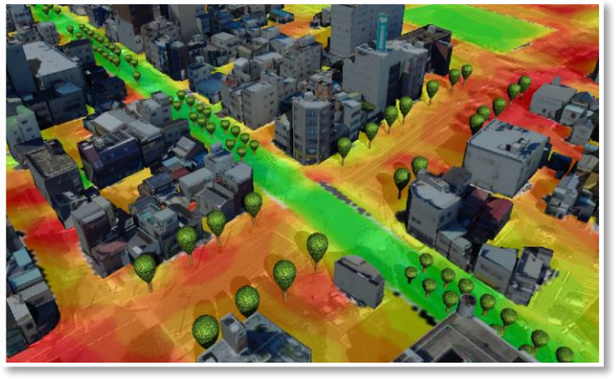

（参考）市内一部高校の「総合的な探究の時間」でも活用。（熊谷西高Webサイト）

（※）本資料のイラストの作成には、画像生成AIアプリ「Adobe Firefly」を使用しています。

熊谷スマートシティ

コミュニティラボ キックオフイベント

～デジタルと人の力で、「産業・イノベーション」と「市民共創・市民協働」～

2024 8/17(sat)13:30～16：00

・受付開始：13：00
・開催場所：さいしん熊谷本町ビル会議室（本町1-130-1）
・一般募集：定員15名、先着順
・参加費無料

熊谷市は2023年7月に「スマートシティ宣言」を行い、データ活用まちづくりを進めています。

まちづくりへの子ども達の豊かなアイデアや夢を**シーンスケッチコンテスト**で取り入れ、**コミュニティラボ**を舞台に、「夢が叶う」ための仲間づくりや「実験」を行い、一歩夢に近づく。**デジタルデザイン企画**で、市民・民間・大学・市が連携した、データを活用した新たなものや仕組みづくりを通じて、さらに夢を現実に近づけ、新たな**起業や産業化**を進める。



デジタルの場と**リアル**の場で、**産業・イノベーション** と **市民共創・協働** に取り組む。
それが熊谷スマートシティの「コミュニティラボ」です。

あなたも参加しませんか？

問合せ先　熊谷市政策調査課
電話：048-524-1114
メールアドレス　：seisakuchosa@city.kumagaya.lg.jp

KUMAGAYA SMARTCITY

コミュニティラボ
キックオフイベント
SCHEDULE

～デジタルと人の力で、「産業・イノベーション」と「市民共創・市民協働」～

13：30　開会、来賓紹介、市長挨拶

13：40　記念写真の撮影（出席者全員）

13：45　コンセプトビジュアルの発表、コミュニティラボへの期待
一般社団法人けやき共創パートナーズ　代表理事　栗原 志功　様
理事　　原田　勲　様

14：00　コミュニティラボの概要、『Slido』による感想共有について
政策調査課

14：05　講演①
「（仮）地域の個性を活かしたデジタル活用」
株式会社国際社会経済研究所ソートリーダーシップ推進部
プロフェッショナル　芥川 愛子　様

14：35　講演②
「（仮）『共創』でつくるコミュニティラボ」
立教大学社会経済学部　教授　西山 志保　様

----------（15：05～15：20　休憩）----------

15：20　パネルディスカッション
「熊谷市のコミュニティラボの可能性、未来への広がり」

パネリスト
株式会社国際社会経済研究所ソートリーダーシップ推進部
プロフェッショナル　芥川 愛子　様
立教大学社会経済学部　教授　西山 志保　様
一般社団法人けやき共創パートナーズ　代表理事　栗原 志功　様

コーディネーター
熊谷市　大島英司　副市長

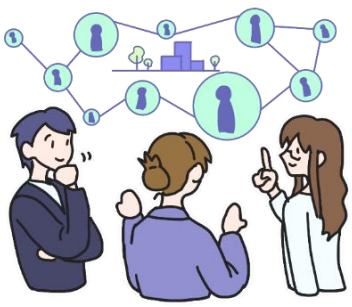

15：50　質疑応答、参加者の感想共有

16：00　閉会

KUMAGAYA SMARTCITY