熊谷市
記者クラブ取材情報

令和6年12月24日発表
担当課：福祉部こども課

タイトル

令和8年4月オープン！熊谷市子育て支援・保健拠点施設の愛称を募集します！

1. **募集期間**　令和７年１月６日（月）～２月２日（日）

2. **場所**　熊谷市石原３丁目２７番地

3. **事業概要**

妊娠期から子育て期までの切れ目のない支援や保健活動の充実・強化のため、子育て支援・保健拠点施設を整備しています。

【対象施設】

4棟5施設と屋外広場で構成される施設全体の愛称です。

①（仮称）こどもセンター・（仮称）新石原児童クラブ
②（仮称）中央保育所　③（仮称）保健センター　④休日・夜間急患診療所

【応募資格】

市内在住、在勤、在学されている方です。

【応募方法】

熊谷市電子申請・届出サービスのサイトから応募できます。

【募集作品】

応募は1人1点です。
決定した作品の著作権は市に帰属します。

【発表】

市報及び市ホームページで発表します。

4. **特徴やPRポイント**

【施設の概要】

老朽化が進む保健・医療・児童福祉施設の再編にあたり、各施設の効率化及び利便性の向上、関係機関との連携強化をし、保健部門と子育て関連部門が連携したきめ細やかな子育て支援が可能となります。

この場所には以前、埼玉県蚕業試験場がありました。かつて熊谷には試験場のほか繭検定所や製糸工場など養蚕関連の機関が立地し、蚕業の街として栄えました。

5. **その他**

※ 資料の有無（ 有 ・ 無 ）　※市HPの掲載（ 有 ・ 無 ）

担当者　こども課　新島・原口
連絡先　048-577-8480（直通）048-524-1111（代表）内線255

鳥瞰透視図　全体外観透視図（南東鳥瞰図）　※想定のイメージです



外構透視図　舗装広場　イベント実施時のイメージ　※想定のイメージです



外観透視図　（仮称）こどもセンター、（仮称）新石原児童クラブ　※想定のイメージです



外観透視図　（仮称）中央保育所　※想定のイメージです



外観透視図　（仮称）保健センター　※想定のイメージです



外観透視図　休日・夜間急患診療所　※想定のイメージです



内観透視図　（仮称）こどもセンター　エントランスホール　※想定のイメージです

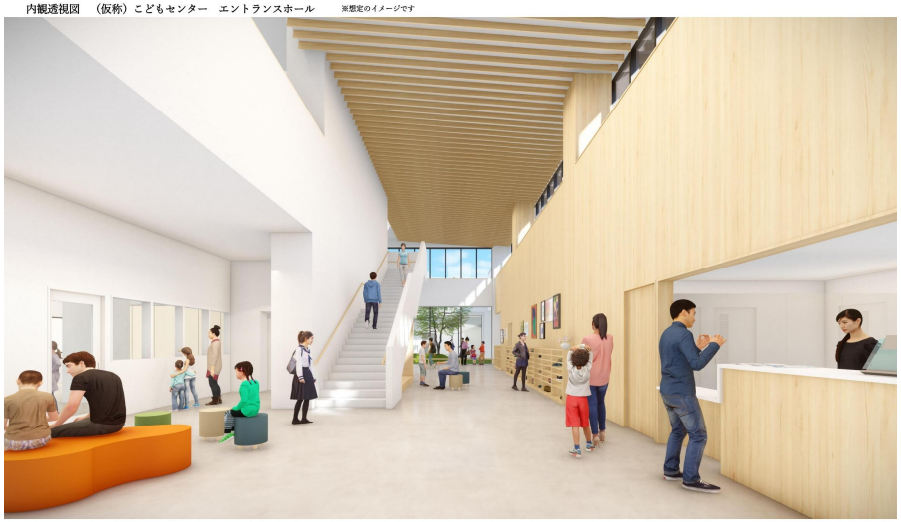

内観透視図　（仮称）こどもセンター　プレイルーム　※想定のイメージです



内観透視図　（仮称）新石原児童クラブ　保育室　※想定のイメージです



内観透視図　（仮称）中央保育所　保育室　※想定のイメージです

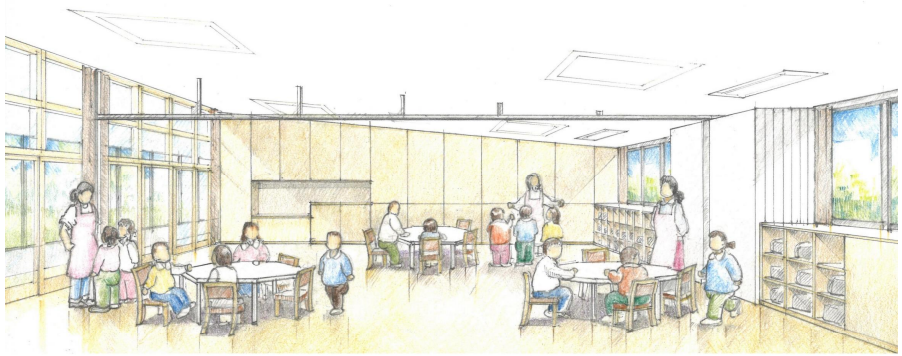

内観透視図　（仮称）保健センター　相談室　※想定のイメージです

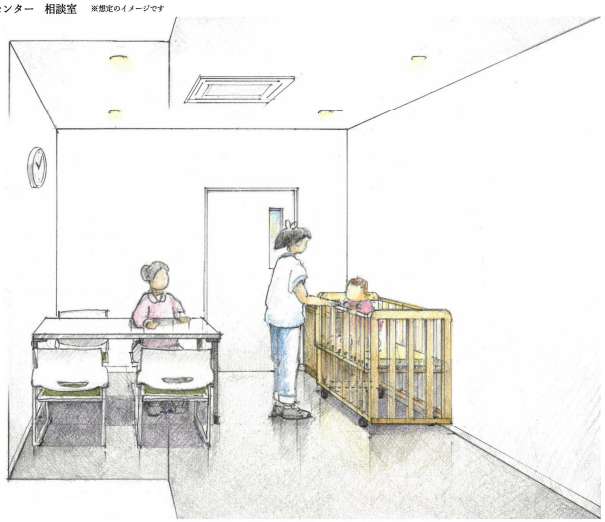

基本設計の概要

施設概要、配置計画等

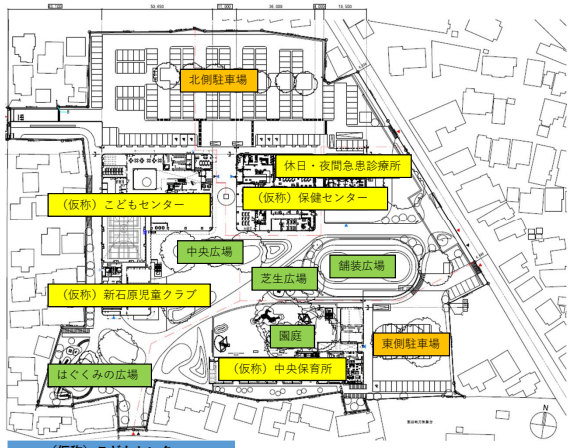

配置計画

・中央広場や芝生広場、園庭をL型の建物で囲みこむ配置。広場に人が集まりやすい空間に。
・既存樹木を最大限生かした施設配置を実現。
・休日・夜間急患診療所でのドライブスルー診療を踏まえた配置計画

動線計画

・明確な歩車分離を設定。歩行者と車両との交錯が最小限になるよう配置。
・新石原児童クラブは石原小学校からアクセスしやすい位置に配置

外構計画

・目的別に４つの広場を設置。
・はぐくみの広場には、健康遊具や築山、落ち葉ヤードを設置。多世代で楽しめる広場に。
・２種類のウォーキングコースを設置。

駐車場

・北側に約160台、東側に約40台の駐車スペースを配置。
・東側駐車場は雨天時でも快適にマイクロバス送迎が出来るレイアウトに。

（仮称）こどもセンター・（仮称）新石原児童クラブ
・2階建て（児童クラブは1階建て）
・RC造

（仮称）中央保育所
・2階建て
・RC造

（仮称）保健センター
・2階建て
・RC造

休日・夜間急患診療所
・1階建て
・RC造