# 熊谷市
# 記者クラブ取材情報

令和　7年　6月27日発表
担当課：商業観光課

タイトル

## 「雪くま」2025





1．日時　令和７年７月１日（火）～

2．場所　雪くまのれん会　加盟３０店舗

3．事業概要

熊谷の夏を代表するスイーツであるかき氷「雪くま」のシーズンが到来！
「雪くま」をさらに盛り上げていくため、下記イベントなどをご紹介いたします。

①雪くまスタンプラリー
市公式ＬＩＮＥアプリ「クマぶら」内で店舗を巡っていただく『雪くまスタンプラリー』を実施いたします。一定の店舗数のスタンプを集めた方、全２７店舗制覇した方には、素敵な景品が当たる企画もご用意しています。

②地産地消
熊谷農業高校の梅・ブドウ、江南産のブルーベリーを使った「雪くま」を、一部店舗で提供しています。

③㈱明治「ヨーグルトで水分保持チャレンジプロジェクト」に参画
㈱明治のヨーグルトを使った「雪くま」を、一部店舗で提供しています。

④駅階段アート
公募した「雪くま」絵画を、階段アートとして熊谷駅南口に掲載します。

⑤雪くま試食会
本日正午より、市庁舎正面玄関前におきまして、以下５店舗による「雪くま」各店限定４０食を、来庁者に無料配布します。
和洋菓子 三河屋、けずりひ島田、茶の西田園、植竹製菓、ピッツァプリマヴェーラ

4．特徴やPRポイント

「雪くま」とは…「平成の名水百選」に選定されている熊谷のおいしい水からできた、雪のようにふわふわしたかき氷です。平成１８年から販売開始し、おかげさまで２０年目となりました。

5．その他

「雪くま」のれん会　会長　石川　雄太（和洋菓子　三河屋）
副会長　木村　俊太郎（そば処　木村屋）
副会長　島田　健太郎（けずりひ島田）

※ 資料の有無（ 有 ・ 無 ）　※市HPの掲載（ 有 ・ 無 ）

担当者　産業振興部商業観光課　須藤、贄田
連絡先　048-524-1111（内線312）

## 雪くまとは？

熊谷の
おいしい水から作った
貫目氷をふわふわに削り、
お店オリジナルのシロップを
使ったご当地かき氷「雪くま」。
あつい熊谷を代表する
スイーツグルメです。









2025

# 雪くまスタンプラリー

挑戦者求む！

**開催期間**
7月1日(火)～9月15日(祝)

## スタンプを集めて、スペシャルな景品をGETしよう!!

**参加店舗** 雪くまのれん会27店舗参加！

**景　品** スタンプラリーの達成度に応じて、雪くまスタンプラリーオリジナルグッズをプレゼント！
※景品は達成者多数の場合、抽選によるお引き換えとなります。詳しくは裏面をご覧ください。

**参加方法** 熊谷市公式LINEアカウントお友だち登録済みのスマートフォンまたはタブレットを使って、スタンプラリー参加店舗に設置されている二次元コードを読み取り、スタンプを集めよう！

イベントの詳しい内容はWEBから

熊谷市ホームページより
雪くまスタンプラリー
※チラシ裏面でもご紹介しています。

主催：熊谷市
主管：熊谷市産業振興部商業観光課
協力：雪くまのれん会
【お問合せ先】 熊谷市産業振興部商業観光課　TEL.048-524-1473　月～金（祝日を除く）8:30～17:15



# 雪くまスタンプラリー

**開催期間** 7月1日(火)～9月15日(祝)

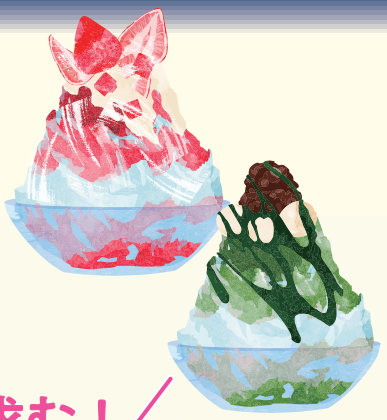

熊谷のおいしい水から作った貫目氷をふわふわに削り、お店オリジナルのシロップを使ったご当地かき氷「雪くま」。あつい熊谷を代表するスイーツグルメで、毎年夏になると県内外から多くの「雪くま」ファンが熊谷を訪れます。ほかのかき氷と違う「雪くま」の特徴は「食感」です。氷の粒がジャリジャリと口の中に残るかき氷と違い、「雪くま」はふわふわ感のある削り方にしているため、口に入れると淡雪のようにふわっと溶けてなくなります。熊谷だからこそ食べることのできるかき氷。それが「雪くま」です！

2025年・夏、各店自信作の「雪くま」を食べつくしませんか！

## 雪くまのれん会 27店舗参加！挑戦者求む！

### STEP1

雪くまスタンプラリーに参加するには、熊谷市公式LINEアカウントへのお友だち登録、続けて「クマぶら」登録が必要となります。

▼登録方法は下記をご参照ください。

### STEP2

トーク画面のリッチメニュー①「雪くまスタンプラリー」をタップ。さらに②「スタンプラリーSTART!!」をタップしてください。




### STEP3

スタンプラリー参加店舗を巡り、お会計の際専用QRコードを読み取ってスタンプをGET！



### STEP4

**貯めたスタンプの数に応じて景品をGET！**

※景品は達成者多数の場合、抽選によるお引き換えとなります。

今年度用の内容に差し替え



- スタンプ2個で 雪くまスタンプラリーオリジナル「ステッカー」 …… 250名様
- スタンプ10個で 雪くまスタンプラリーオリジナル「手ぬぐい」 …… 40名様
- スタンプ20個で 雪くまスタンプラリーオリジナル「Tシャツ」 …… 30名様
- スタンプ27個（全店制覇）で 雪くまスタンプラリーオリジナル「ピンバッチ」 …… 10名様
- さらに抽選で「ホテルヘリテイジペア宿泊券」 …… 1名様

## 雪くまスタンプラリーに参加するには、まずはこちらから！

### 熊谷市公式 LINE アカウントお友だち登録



スタンプラリーに参加するにはLINEアカウントが必要です。熊谷市公式LINEアカウントお友だち登録後、続けて「クマぶら」登録もお忘れなく！

**お友だち登録方法**

「友達追加」→「QRコード」→右のQRコードを読み取る

LINE ID @kumagaya_city

※QRコードは(株)デンソーウェーブの登録商標です。

### 参加に必要なもの

**インターネット接続が可能なスマートフォン等**

スタンプを集めたり、応募抽選にエントリーするなどスマートフォンひとつでスタンプラリーを楽しめます。



※スマートフォンの画面はイメージです。

**LINE アプリ**

事前にインストール、熊谷市公式LINEアカウントお友だち登録をお済ませください。

**端末設定確認のお願い**

本イベントへの参加には、下記OS・LINEバージョンでの動作を推奨しています。

【OS及びLINEのバージョン】

・iOS　OS14.3(2020/12/15リリース)、LINE11.7以降

・Android　OSの制限なし、LINE11.7以降

### 注意事項

- ●参加にはインターネットに接続できるスマートフォン等の端末が必要です。参加にあたって発生するインターネット通信料は、参加者様でご負担ください。
- ●スタンプの対象となる雪くまのれん会のお店を周ってスタンプを集めてください。集める順番は自由です。
- ●スタンプを集めるためには雪くまのれん会のお店の「雪くま」をご注文ください。
- ●歩きながら、または車・バイクなどで移動中のスマートフォンの操作および画面注視は大変危険です。画面を操作する際は、安全な場所に止まってから行ってください。
- ●本イベント参加中のけが、事故などにつきましては責任を負いかねます。
- ●本イベントの内容（二次元コード付きパネルを撮影した写真やスタンプなど）をブログやSNSなどに公開することは実施期間中、実施期間後を問わずご遠慮ください。（ただし、感想や話題にしていただくのは大歓迎です。）

イベントの詳しい内容はWEBから

熊谷市ホームページより

雪くまスタンプラリー

熊谷市公式LINEアカウントお友だち登録（クマぶら登録）をお済みの方は、くまぶらリッチメニュー「楽しむ」→「雪くまスタンプラリー」ボタンをタップ！

【お問合せ先】　熊谷市産業振興部商業観光課　TEL.048-524-1473　月～金（祝日を除く）8:30～17:15

2025年 雪くまガイド

# 雪くま

熊谷ご当地かき氷

雪くまは、熊谷の美味しい水から作った貫目氷を雪のようにふわふわに削り、各店のオリジナルシロップを使用した熊谷のご当地かき氷です。

**今年は熊谷市と(株)明治の「ヨーグルトで水分保持チャレンジプロジェクト」とコラボした雪くまも登場！**

※ が目印！明治のヨーグルトを使用した雪くまを提供しています！

## 今年の新作



### はちみつレモンヨーグルトの雪くま

1,280 円（税込）

ヨーグルトをアイス・クリーム・シロップの
3種のトッピングで作りました。

おふろ café ハレニワの湯
熊谷市久保島 939
048-533-2614

ヨーグルト使用



### 甘夏みるくヨーグルト

1,200 円（税込）

甘夏ソースと自家製練乳をたっぷりかけ、
中にはチーズヨーグルトと甘夏果実がゴロゴロ。

植竹製菓
熊谷市鎌倉町 117
048-521-1167

ヨーグルト使用



### 濃厚チョコレート

1,100 円（税込）

濃厚なチョコレートソースを使った、
甘さ控えめな大人な味の一品です。

星川空港 HoshikawaFLY
熊谷市星川 1-36
048-501-2532



### 黒みつきなこ

1,000 円（税込）

沖縄の黒糖をつかった黒みつに
きなこがかかった自家製シロップです。

信波屋
熊谷市新堀 1084-1
048-530-6719



### アサイーとヨーグルト

1,240 円（税込）

鉄分・ポリフェノール・乳酸菌・たんぱく質で
美味しく元気に。

HSKWKF ホシカワカフェ
熊谷市星川 1-77
048-594-7574

ヨーグルト使用



### 雪珈琲 -snow coffee-

1,000 円（税込）

自慢のエスプレッソを使った
コーヒージュレで大人の雪くまを！

FORTE blu
熊谷市上川上 844
さくらオーバルフォート管理棟 1F
048-598-8701

Shaved Ice Shops in Kumagaya

# 雪くまのお店

定番メニュー

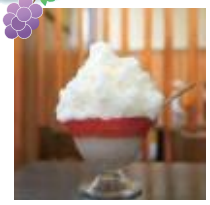

食堂　いわ瀬



騎崎屋



珈水亭　アズ店



道の駅めぬま
サラダ館



こうなん農産加工倶楽部
「なご味」



シノン洋菓子店



ホテルヘリテイジリゾート
四季の湯温泉



大福茶屋さわた



シネティアヌ１



茶の西田園



cinnamon cafe



PUBLIC LOUNGE



そば処　木村屋



和洋菓子　三河屋



満願堂



植竹製菓



ごちそう屋



福笑い



おふろｃａｆｅニワの湯



ピッツァプリマヴェーラ



バックパッカーズランチ



PUBLIC
SWEETS TART&PIE



月うさぎ



けずりひ島田



FORTE blu



ＨＳＫＷ茶寮カワカフェ



信波屋



キングアンバサダーホテル熊谷
サーフ&ターフ



星川空港　ＨｏｓｈｉｋａｗａＦＬＹ

熊谷市グルメCMシリーズ
「雪くま編」をCHECK!



## 熊農生が栽培した果物を使った雪くまが食べられます！

葡萄🍇や梅🍏のマークがついている店舗では、熊谷農業高等学校生物生産技術課果樹専攻生が栽培した葡萄と梅を使用した、お店オリジナルシロップの雪くまを提供しています！

## 今年は熊谷市と(株)明治のコラボ雪くまも登場！

🫐や🌐のマークがついている店舗では、明治のヨーグルトを使用した雪くまを提供しています！

熊谷まちあるきアプリ「くまぶら」では、7月１日～９月１５日の期間限定で「雪くま」スタンプラリーを実施します。まずは左の二次元バーコード「熊谷市公式 LINE アカウント」からお友達登録、続けて「くまぶら」登録してください。

詳しくは熊谷市の HP でご確認ください。

発行：2025 年 6 月
（一社）熊谷市観光協会

副会長賞　吉岡小　田島朋恵さん
「おかしゆきくま」




雪くまのれん会会長賞
籠原小　福田晴心さん
「応援しよう！ワイルドナイツ雪くま」




副会長賞　熊谷西小　箱石大和さん
「ゆきくまのなかまがふえたー！」




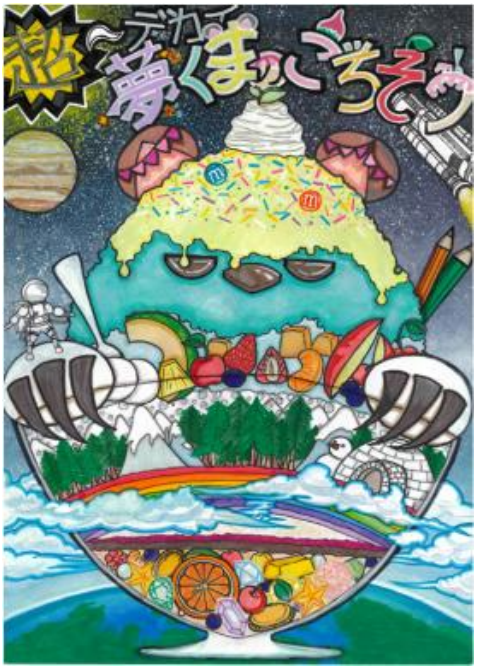


優秀賞　熊谷西小　楊孝愛さん
「超～デカイ夢くまのごちそう」



最優秀賞　熊谷東小　髙田乃棚さん
「３色雪くまとすいかのうつわ」




優秀賞　石原小　櫻澤日菜子さん
「スノー雪くま」

# 熊谷ご当地かき氷「あったら良いな こんな雪くま」絵画コンテスト