熊谷市誕生２０周年記念事業

コミュニティラボ 1周年記念シンポジウム

～デジタルと人の力で、「産業・イノベーション」と「市民共創・市民協働」～

2025 8/10(日)13:30～16:30

・受付開始：13：00
・開催場所：さいしん熊谷本町ビル会議室（本町1-130-1）

SCHEDULE

13：30　開会、市長挨拶

13：35　コミュニティラボ 現状報告

13：55　講演　立教大学社会学部社会学科　教授　西山 志保 様

14：25　パネルディスカッション

15：00　質疑応答

---------- （15：10～15：20　休憩） ----------

15：20　熊谷市スマートシティ部高校生版について

15：50　質疑応答

16：00　ロボットシンポジウムについて

16：10　産業ビジョンについて

16：20　質疑応答

16：25　閉会



問合せ先　熊谷市政策調査課
電話：048-524-1114
メールアドレス　：seisakuchosa@city.kumagaya.lg.jp

KUMAGAYA SMARTCITY

▼熊谷市コミュニティポイント「クマポ」

熊谷市コミュニティポイント

クマポ たまります！

熊谷市誕生20周年記念 クマポ増量中！

コミュニティラボ一周年記念シンポジウム

100　クマポ

有効期間　8月10日(日)

期間中1回

EVT0070713

（※二次元コードが読み込めない場合は、上記イベントコードを入力してください。）

「クマポ」のためかた



「ためる」をタッチ　二次元コードを読取る　ポイント数の確認　完了

▼クマガヤ知るならクマぶら



▼熊谷コミュニティラボ

熊谷コミュニティラボ

◇ WEB上で展開する公民連携プラットフォーム

「熊谷コミュニティラボ」は、市民・企業・団体・学校・市役所が集い、熊谷の未来や、夢がかなうまちづくりなどについて、自由な雰囲気で語り合うことができる場所として、2024年8月にスタートした公民連携の取組です。

◇ビジネスチャット「Slack」を使って参加します

ビジネスチャット「Slack（スラック）」上で参加する「クラウドラボ」が中心です。
簡単な登録手続で、すぐに参加できます。

slack from Salesforce

◇コミュニティラボへの参加は以下のコード又はURLから！

https://w1718071036-lea881578.slack.com/join/shared_invite/zt-30rxygfth-0pKFtQhkpn_JnB6NxJZZ7w#/shared-invite/email

コミュニティラボ（SLACK）への参加

熊谷市HP
コミュニティラボ
のお知らせ

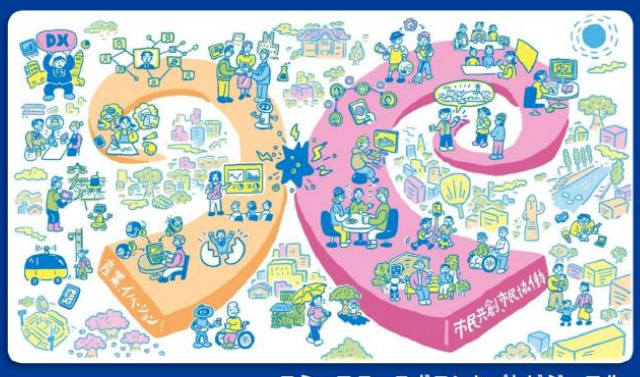

コミュニティラボコンセプトビジュアル

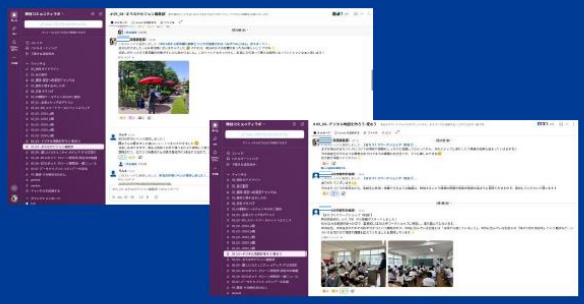

実際のコミュニティラボのイメージ