クマポ意見交換会

クマポで拓く新しいつながり

～円に換金しないデジタル地域通貨でうまれる新しいコミュニティの可能性～

令和７年７月１日（火）１５時～

次第

【１】あいさつ（熊谷市大島副市長）

【２】意見交換　テーマ：クマポを広めるには

①　これまでの取組報告（市、クマポ付与団体）

②　計画中の取組について

（若者（立正大学生）へのクマポ普及促進）

③　今後の取組について

【３】閉会

クマポ

≪クマポの現状≫

令和7年6月1日時点

利用者数　　16,846人
総流通クマポ数
2,666,810クマポ

保有クマポ数毎の人数グラフ　→

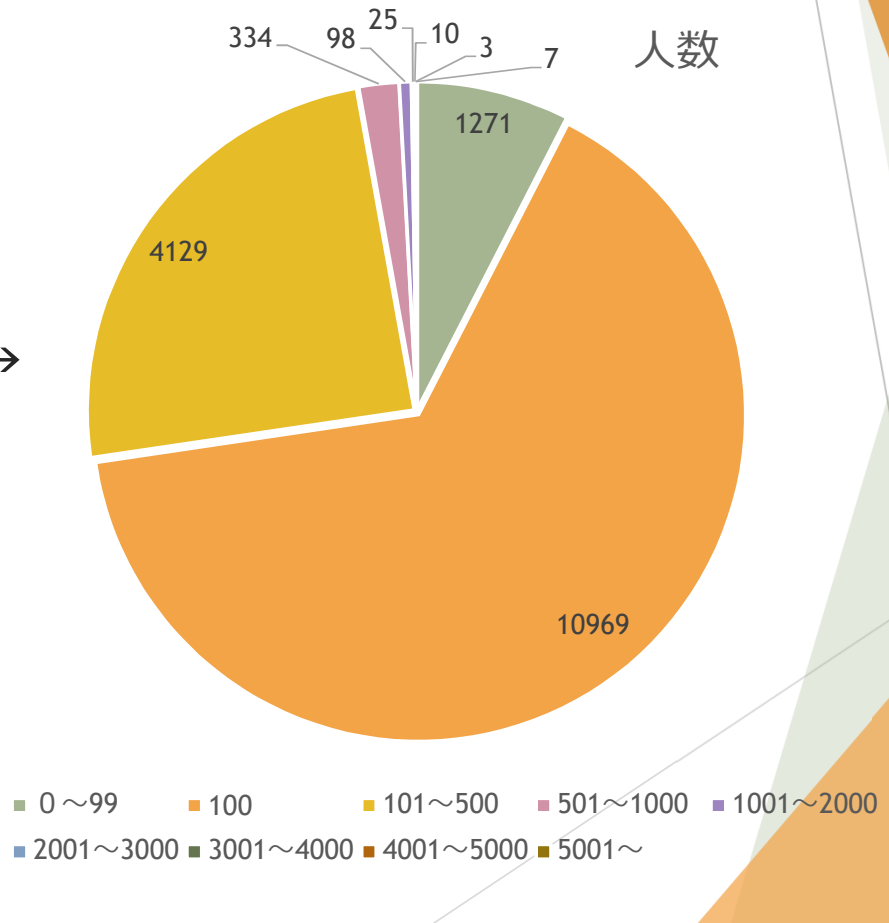

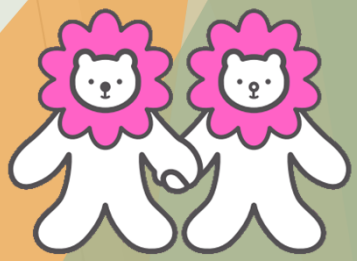

≪クマポをためる≫

○ 初回ログイン感謝ポイント　**初めてのログインでもれなく100クマポ**

○ **イベント会場等に設置された二次元コードをスマートフォンで読み取ることで、「クマポ」を受け取る。**

QRコード読み取り　で　たまる事例

・ボランティア活動　　活動時間に応じて100～500／回
・イベント参加　　50クマポ／回
・暑さ対策スマートパッケージ　クールシェアスポット　50／回

○ その他　**たまる事例**

・市のアンケートへの回答　　100クマポ／回
・ゆうゆうバス降車データ登録　　10クマポ／回
・クマポプレイスを活用した移動支援

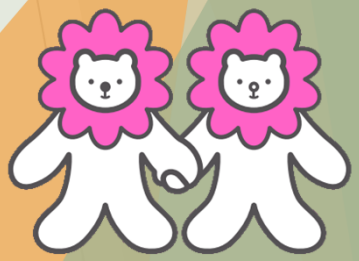

≪付与された主なイベント(クマポをためる活動例)6月25日まで≫

市主催　　180, 550クマポ

活動名	付与クマポ数（1人当たり）	参加人数	付与クマポ数
雑がみ回収キャンペーン	１００クマポ	２９５人	２９，５００クマポ
産業祭	５０クマポ	１２０人	６，０００クマポ
さくらマラソン大会 当日ボランティア	５００クマポ	１００人	５０，０００クマポ

団体主催　　207, 900クマポ

団体名	参加人数（延べ人数）	付与クマポ数
花活＊	５９人	１５，０００クマポ
星川夜市実行委員会	２５０人	４１，０５０クマポ
ＣＣＣ熊谷	４８人	５，５００クマポ
遊ＴＯピア	６人	３００クマポ
市民活動支援センター うち　スマホ活用相談会	５９人	８，５５０クマポ
熊谷市社会福祉協議会 うち地域ネットワーク友愛事業「友愛電話」	８２人	１０，５００クマポ

≪クマポをつかう≫

ためた「クマポ」を使い、市や協力団体の提供するサービスや記念品を受け取る。

市が用意した記念品

・キーホルダー（100クマポ/個）　・タオル（500クマポ/枚）
・体験サービス（5,000クマポ/1体験）
・ハンドタオルを作成中

協力団体が提供するサービス　（協力団体（店舗）数　　店舗）

これまでに使われたクマポ数　　クマポ

抽選会（ためたクマポを使って応募できる抽選会）

これまでに2回開催した（2024年12月、2025年6月）

	2024年12月	2025年6月
景品種類及び個数	８種類４０個	８種類７０個
当選者数	４０人	７０人
応募総数（応募者数）	４６３件（３８３人）	７２７件（５９９人）

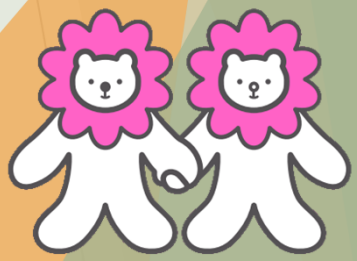

≪クマポをわたす≫

「クマポ」は、利用者間でもらったり、あげたりでき、感謝や応援の気持ちを伝える手段としての利用もできる。

クマポプレイスの運用（利用者　58人　投稿数　9投稿（6月25日時点））

クマポの利用者が自身の「できる」こと、「もとめる」ことを投稿できるようにすることにより、そこでつながった利用者間の新たなコミュニティの構築、既存コミュニティの拡大など、地域コミュニティの活性化につなげる。また、クマポの利用及び循環の促進にもつながる。

クマポプレイスはWebサービス「Lincrew（リンクル）」を利用。

クマポプレイスの体験を実施！！

＃移動支援



＃お店支援



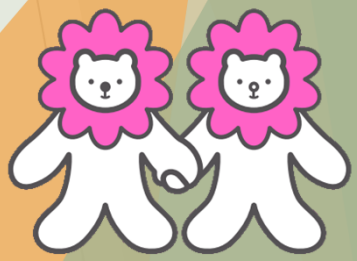

≪若者(立正大学生)×クマポ　取組について≫

【目的】
「クマポ × 地域活動 × 若者参加」
若い世代にクマポを活用した地域活動への参加促進

【目標】
① 星霜祭でのクマポ活用　→クマポを使う
② 景品を限定した抽選会　→立正大学生から景品を提供　大学生とクマポ利用者をつなぐ

【目標に向けて必要になる取組】

<u>立正大学生向け、クマポをためる取り組み</u>
(意見) 現行のイベント、ボランティア活動に参加してためるでは、通学者が多い立正大学生にハードルが高い。
それ以外に、通学時間等にできるクマポがたまる取り組みを検討したい

アイデア① インスタグラムを開設し熊谷市の取組や立正大学について投稿
＃クマポ＃立正大学
② 支援センターの番組(FMクマガヤ)への投稿
③ コミュニティラボへの参加



今後の取組について≪クマポの活用に向けたアイデア≫

- 案①フリーマーケット
  運営側携わっていただいた方への御礼をクマポで。売買には現金を。

- 案②クマポ交換会
  設定したクマポ数でして欲しいこと、交換してよいものを持ち寄るイベントを開催。

- 案③クマポで市民活動団体の活動を応援
  クマポ渡すことが応援につながる。団体の活動を応援しよう！！

