やさしい未来発見都市 熊谷

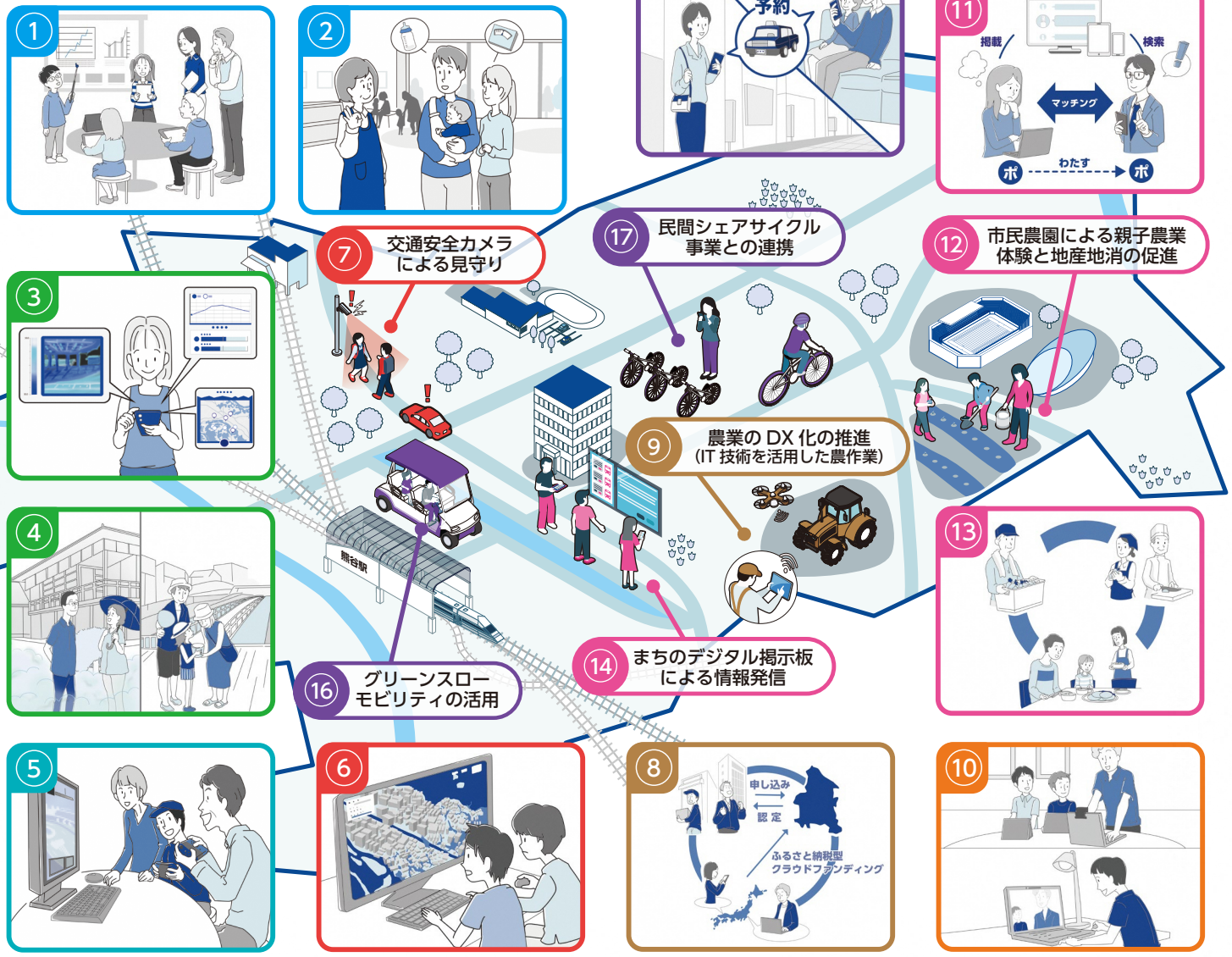

子育て

子どもたちがいきいきと暮らし、親子の時間を大切にしながら可能性を伸ばせるまち

1. 創意工夫の力を伸ばすコミュニティラボの取組
2. 子育て支援・保健拠点施設を核とした子育て支援の充実・多様化

暑さ対策

暑さを克服する技術と工夫のまち

3. 暑さのなかでも快適に過ごせる情報の共有
4. 水辺体験空間の創出とミスト・緑陰空間等の配置

健康・スポーツ

スポーツ参加・応援を楽しみつつ、データとネットワークを活用し健康を維持するまち

5. 多世代のデジタル技術を通じた交流による健康維持・促進

安心・安全

平時から備え、発災時に市民を守ることのできるまち

6. 3D 都市モデルの活用による防災シミュレーション等の事前防災
7. 交通安全カメラによる見守り

事業創造

産官学民が協働し、イノベーションが生まれ続けるまち

8. 産業振興を目的としたふるさと納税型クラウドファンディングの活用
9. 農業の DX 化の推進（IT 技術を活用した農作業）

交通・移動

便利で快適な公共交通サービスが整備された回遊性の高いまち

15. ICT を活用した交通機関の利用
16. グリーンスローモビリティの活用
17. 民間シェアサイクル事業との連携

地域のつながり

ネットワークを活用しながら地域のコミュニティや産業を共に支え合うまち

11. コミュニティポイントを活用した社会貢献活動、地域課題解決の取組
12. 市民農園による親子農業体験と地産地消の促進
13. 生産者・飲食店・消費者をつなぐ地産地消
14. まちのデジタル掲示板による情報発信

学び

デジタルとリアルを融合して自ら考える力を育むまち

10. 学びあいプラットフォームによる学習