熊谷市史　資料編１　考古　目次

巻頭口絵
発刊にあたって　　市　長　富岡　清
発刊のことば　　教育長　野原　晃
本書を利用される方々へ　　考古専門部会長　柿沼幹夫
凡　例
目　次

第Ⅰ章　熊谷の考古学

第１節　地理と古環境……3
1　地形・地質概説……3
(1)　丘陵　(2)　台地　(3)　低地
2　熊谷市の地形……5
(1)　新期荒川扇状地　(2)　その他の妻沼低地
3　熊谷市の地質……9
(1)　新期荒川扇状地礫層　(2)　新期利根川扇状地礫層
(3)　扇状地礫層上の沖積層上部層

第２節　熊谷の遺跡概観　―考古学による地域史研究―……19
1　考古学と歴史研究……19
考古学と歴史研究　年代比定
2　各時代の考古学的概況……21
本編が対象とする考古資料　旧石器時代　縄文時代
弥生時代　古墳時代　古代　中世

第３節　熊谷の考古学研究の歩み……27
1　近代考古学の発足……27
2　第２次世界大戦前後の考古学研究……29
3　高度経済成長期の考古学研究……30
4　平成の合併時代の考古学研究……32

第Ⅱ章　旧石器・縄文時代

第１節　旧石器時代の熊谷……41
1　旧石器時代概観……41
2　熊谷の旧石器時代……42

第２節　旧石器時代の遺跡……43
1　東山遺跡……43

第３節　縄文時代の熊谷……45
1　縄文時代概観……45
2　熊谷の縄文文化……47
(1)　編年　(2)　縄文時代の遺跡立地と動態

第４節　縄文時代の遺跡……53
1　原谷遺跡……53　2　三ヶ尻(林)遺跡……57
3　上前原遺跡……70　4　三ヶ尻(天王)遺跡……81
5　宮下遺跡……89　6　寺東遺跡……94
7　東山遺跡……99　8　入川遺跡……106
9　諏訪木遺跡……109　10　古宮遺跡……126
11　北島遺跡……132　12　西城切通遺跡……137
13　中廓遺跡……142　14　中島遺跡……147
15　中西遺跡……150　○　旧石器・縄文時代遺跡一覧(地名表)……157

第Ⅲ章　弥生時代

第１節　弥生時代の熊谷……161
1　概　説……161
2　弥生時代の変遷……161
3　熊谷地域の遺跡の変遷と動向……162
4　墓制と道具の変遷……164

第２節　弥生時代の遺跡…… 169
1　横間栗遺跡…… 169
2　飯塚北遺跡…… 186
3　飯塚遺跡…… 194
4　飯塚南遺跡…… 197
5　三ヶ尻（上古）遺跡…… 205
6　池上遺跡…… 208
7　小敷田遺跡…… 229
8　古宮遺跡…… 250
9　前中西遺跡…… 262
10　諏訪木遺跡…… 286
11　北島遺跡…… 296
12　円山遺跡…… 316
13　下田町遺跡…… 323
14　船木遺跡…… 327
○　弥生時代遺跡一覧（地名表）… 334

第Ⅳ章　古墳時代

第１節　古墳時代の熊谷…… 339
1　古墳時代概観…… 339
2　熊谷地域の古墳文化…… 343
(1)　古墳の立地と変遷　(2)　集落の立地と変遷

第２節　古墳時代の遺跡…… 352
1　中西遺跡…… 352
2　古宮遺跡…… 355
3　弥藤吾新田遺跡…… 360
4　一本木前遺跡…… 364
5　諏訪木遺跡…… 377
6　瀬戸山遺跡…… 395
7　中条条里遺跡…… 399
8　前中西遺跡…… 403
9　藤之宮遺跡…… 407
10　下田町遺跡…… 411
11　北島遺跡…… 428
12　根絡遺跡…… 439
13　三ヶ尻遺跡…… 443
14　関下遺跡…… 447
15　出口下遺跡…… 450
16　万吉下原古墳群…… 454
17　横塚山古墳（奈良古墳群）…… 461
18　中条古墳群…… 465
19　玉井古墳群…… 479
20　肥塚古墳群…… 482
21　広瀬古墳群…… 486
22　瀬戸山古墳群…… 489
23　飯塚古墳群…… 495
24　甲山古墳群…… 500
25　円山古墳群…… 502
26　とうかん山古墳…… 507
27　立野古墳群…… 509
28　籠原裏古墳群…… 515
29　三ヶ尻古墳群…… 528
30　大境南古墳群…… 535
31　阿諏訪野古墳群…… 542
32　東山古墳群…… 545
○　古墳時代遺跡一覧(地名表)…… 548

第Ⅴ章　古　　代

第１節　古代の熊谷…… 557
1　古代概観…… 557
(1)　古墳から寺院へ　(2)　律令国家への道のり
(3)　古代東国社会の特徴
2　熊谷の古代遺跡…… 562
(1)　土器の変遷　(2)　古代の遺跡立地と動態
(3)　条里について

第２節　古代の遺跡…… 569
1　西別府遺跡…… 569
2　諏訪木遺跡…… 589
3　池上遺跡…… 602
4　北島遺跡…… 608
5　宮町遺跡…… 618
6　飯塚北遺跡…… 623
7　丸山遺跡…… 631
8　下田町遺跡…… 637
9　西別府祭祀遺跡…… 645
10　西別府廃寺…… 656
11　女塚遺跡…… 671
12　樋の上遺跡…… 677
13　下原遺跡…… 684
14　一本木前遺跡…… 688
15　飯塚南遺跡…… 696
16　新ヶ谷戸遺跡…… 699
17　前中西遺跡…… 703
18　鵜ノ森・入胎遺跡…… 711
19　三ヶ尻遺跡…… 717
20　在家遺跡…… 719
21　箕輪遺跡…… 723
22　西遺跡…… 726
23　根絡遺跡…… 729
24　藤之宮遺跡…… 731
25　拾六間後遺跡…… 734
26　天神下遺跡…… 739
27　不二ノ腰遺跡…… 741
28　古宮遺跡…… 744
29　円山遺跡…… 748
30　中島遺跡…… 751
31　中耕地遺跡…… 754
32　籠原裏遺跡…… 757
33　肥塚中島遺跡…… 762
34　中条（常光院東）遺跡…… 764
35　王子西遺跡…… 767
36　寺東遺跡…… 772
37　横塚（奈良東耕地）遺跡…… 774
38　弥藤吾新田遺跡…… 777
39　瀬戸山遺跡…… 779
40　道ヶ谷戸遺跡…… 782
41　道ヶ谷戸条里遺跡…… 785
○　古代遺跡一覧（地名表）…… 788

第Ⅵ章　中　　世

第１節　中世の熊谷 …… 801
1　中世の概観 …… 801
(1)　城館跡　　(2)　供養と埋葬　　(3)　生産と流通
2　土器・陶磁器の語ること …… 807
(1)　陶磁器について　　(2)　かわらけについて

第２節　中世の遺跡 …… 812
1　飯塚北遺跡 …… 812
2　中条氏関連遺跡群 …… 819
3　下田町遺跡 …… 833
4　諏訪木遺跡 …… 854
5　北島遺跡 …… 862
6　樋の上遺跡 …… 869
7　別府城跡 …… 874
8　黒沢館跡 …… 878
9　宮町遺跡 …… 883
10　拾六間後遺跡 …… 886
11　岩比田遺跡 …… 889
12　社裏遺跡 …… 892
13　妻沼経塚 …… 896
14　船木遺跡 …… 907
15　若松遺跡 …… 913
16　下原遺跡 …… 920
17　三ヶ尻遺跡 …… 923
18　合羽山遺跡 …… 926
19　観音堂瓦窯跡 …… 930
20　玉井古銭出土遺跡 …… 937
○　中世遺跡一覧（地名表） …… 940

第Ⅶ章　資　　料

文献一覧 …… 945
挿図・表一覧 …… 950
写真一覧 …… 957
資料提供者・協力者一覧 …… 961
熊谷市史編さん関係者名簿
あとがき

付図６葉

第Ⅰ章　熊谷の考古学

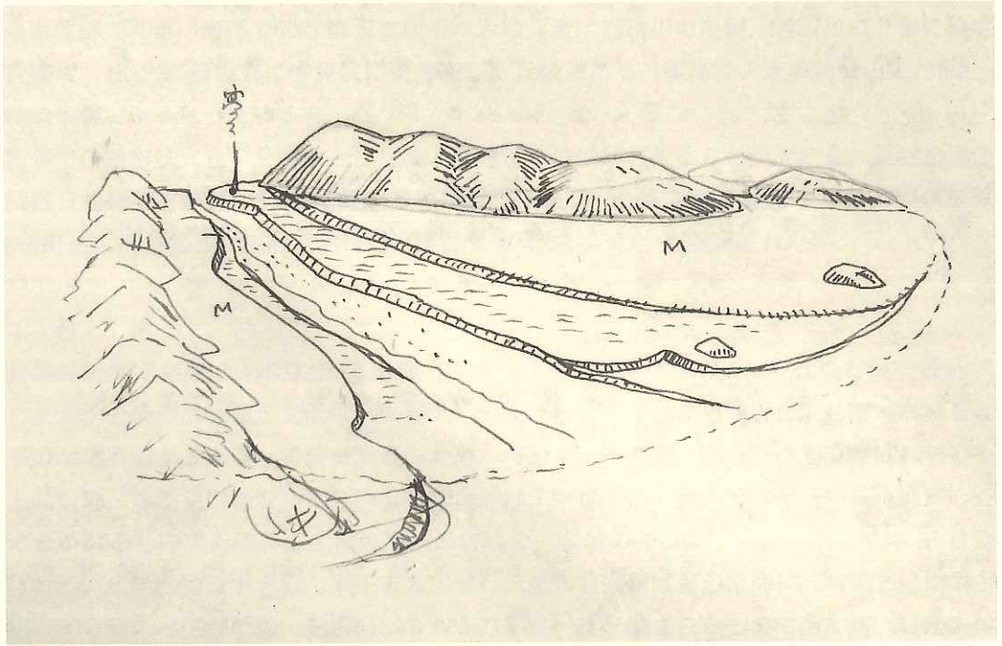

荒川を挟んだ櫛引台地と江南台地域の概観図　　画　小澤國平