熊谷市 おおさと・めぬま・こうなんガイドマップ

くまがや市商工会 ♥ [商業部会]

縦横無尽。5

散策・食べ歩き・お買い物 各種サービスetc…



こうなん

文殊寺にちなんだ 合格メニューのお店



おおさと

関東の富士見百景 久下橋から望む富士山

合格祈願といえば 文殊寺

国宝 歓喜院聖天堂の 妻沼聖天山



めぬま

聖天山にちなんだ 縁結びメニューのお店











めぬま

聖天さまと縁結びのまち



斎藤別当実盛公 像



国宝

妻沼聖天山（めぬましょうでんざん）

縁結びの神様と豪華絢爛な歓喜院聖天堂

日本三大聖天の一つとして知られる妻沼聖天山は治承三年（一一七九）の創建、平家物語等で義理人情に厚い人柄が称えられている斎藤別当実盛公が、自らの守り本尊である大聖歓喜天（だいしょうかんぎてん）を祀ったことに始まる。日光東照宮を彷彿とさせる事から「埼玉日光」とも言われ、縁結びの神様として慕われている。

現在の本殿「歓喜院聖天堂（かんぎいんしょうでんどう）」は宝暦（ほうれき）十年（一七六〇）、宮大工・林兵庫正清（はやしひょうごまさきよ）及び正信（まさのぶ）らを棟梁として建立され、奥殿・中殿・拝殿の三棟が連なる権現造りの一面が眩いばかりの彫刻で覆い尽くされる。完成から二五〇年の時を経て傷みや剥落が進んでいたが、七年間にわたる平成の大修理の末、平成二三年には建立当時の豪華絢爛な姿を蘇らせた。高い彫刻技術、そして時の権力者の手によらず庶民たちの浄財で建てられた建立当時の背景などが評価され、翌年には埼玉県の建造物として初の国宝指定を受ける。

また平成二九年には平和の塔や鐘楼など九つの境内建造物が新たに国登録有形文化財となり、さらに平成最後の年である三一年には重文秘仏御本尊の御開扉が行われ、聖天山は地域の信仰や風土の歴史を遺す文化財の宝庫として更なる注目を集めている。







本殿彫刻は様々な思想や文化を反映させた知性、そして大らかさと愛嬌とが共存した表情豊かさが魅力。
左▶琴・囲碁・書・絵を嗜む人々が題材の「琴棋書画」
右上▶「布袋・恵比寿碁打ち」 **右下**▶お茶目な猿たち

参道の三つの門を通って本殿へ！



◆**貴惣門**
三破風を組み合わせた重厚感溢れる構造美が秀逸な国指定重要文化財。



◆**中門**
その昔、お見合いの男女がここで待ち合わせたと伝わる縁結びの門。



◆**仁王門**
本殿前の優美な門は左右に室町時代の気風を残す金剛力士像が立つ。

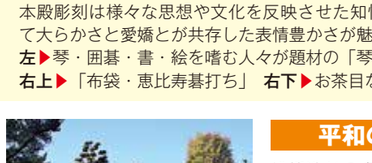

歓喜院本坊本堂

本殿の200mほど南に位置し（妻沼1627）、斎藤別当実盛公の子・良応が行者の修行の場として開創。春秋の例大祭や節分会などの行事の際、行列はここを起点とし、ここに還る。

平和の塔

総欅造りの多宝塔は戦没者供養と世界恒久平和を祈願して建立、緑に囲まれ四季折々の表情が美しい。

夫婦の木

エノキとケヤキが絡み合う力強く神秘的なご神木、お祈りして恋愛成就の御利益を。





妻沼聖天山本殿
彫刻観覧のご案内

入場券：**700**円「彫刻解説シリーズ付」
▶拝観受付時間：午前10時～午後４時◀

※１枚につき１名様限り有効
中学生以下のお子様は２名まで同伴可
※日時により、めぬまガイドボランティア「阿うんの会」による解説が聞けます



大師堂

弘法大師が祀られており関東88ヶ所霊場の第88番札所として結願所になっている。

基本情報
■**所在地**：熊谷市妻沼1511
■**電　話**：048−588−1644
■**境内駐車場**：約200台／駐車無料
（バスは市営めぬま観光駐車場）

めぬまエリアのみどころ

能護寺（のうごじ） 妻沼のあじさい寺

〈熊谷市永井太田1141〉



あじさい寺として名高い能護寺は天平十五年（七四三年）開基の古刹、六月には清楚な白い土塀で囲まれた境内に五〇種・八〇〇株を越えるあじさいが咲き誇り、県内外から訪れる多くの観光客の目を楽しませてくれる。境内中央に立つ鐘楼の周囲があじさいで埋め尽くされる様は、まさに絶景。





道の駅めぬま〈熊谷市弥藤吾720〉

国道407号沿いの要衝には、物産店・レストラン・ＪＡ直売所があり四季折々の花が楽しめる庭園を併設。５月中旬は約400種2,000株ものバラが一斉に見頃を迎える。荻野吟子像の周囲はバラに彩られる時期も河津桜の季節も美しい。





葛和田の渡し〈熊谷市葛和田〉

葛和田地区と群馬県の千代田町を結ぶ無料の渡し船、その歴史は五百年以上を遡る。県道83号の一部として位置づけられた渡し船という点で珍しい。葛和田側から乗船したい時は、黄色い旗を上げて千代田側に合図を送る。





荻野吟子記念館〈熊谷市俵瀬581-1〉



「埼玉の三偉人」のひとりである荻野吟子は、嘉永４年（1851）に俵瀬地区に生を享け、女性には医師となる道が閉ざされていた時代に、数々の困難を克服して日本の女性医師第一号となる。その生誕地に生家を模して造られた長屋門風の記念館では、写真・書簡などを常設展示。





井田記念館〈熊谷市妻沼1706-1〉



かつて一世を風靡した整髪料「メヌマポマード」を創製しポマード王と呼ばれた実業家・井田友平氏は妻沼の旧弥藤吾村生まれ。その居宅を移築した記念館、イベント時のみ内部を公開。



坂田医院旧診療所〈熊谷市妻沼1420〉

昭和初期モダンスタイルの洋館は昭和６年開業の産科・内科医院の診療棟、当時の地方近代建築の貴重な遺構を残す国登録有形文化財。映画やドラマのロケ地としても活用され、県民の日等には内部を一般公開。



大我井神社〈熊谷市妻沼1480〉

古くは聖天宮（妻沼聖天山）と合祀されていたが、明治維新の神仏分離令により聖天山から分離し、大我井の杜と呼ばれる現在の地に社殿を移す。摂社・冨士浅間神社の厳かな火祭りは県内でも珍しい伝統行事。

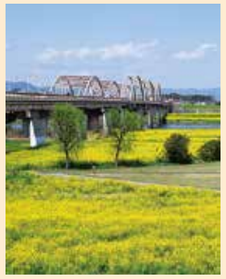



利根川沿いの菜の花〈利根川流域〉

春の利根川土手は、西は間々田地区から東の俵瀬地区まで菜の花が溢れる。刀水橋周辺は背景の山々と見事に調和、大野稲荷神社は桜とのコラボも。

妻沼グライダー滑空場〈熊谷市葛和田〉



日本学生航空連盟妻沼訓練所を擁するグライダー滑空場は利根川河川敷に広がる。グライダーの飛行回数は日本一を誇り、天気の良い日は河川敷から飛び立ち大空を悠々と舞うグライダーの優美な姿が見られる。10月には埼玉スカイスポーツフェスタの会場となる。

おおさと こうなん 水と緑に恵まれたオアシス





古刹 文殊寺（もんじゅじ）

智恵を司る武州野原の文殊さま

日本三体文殊菩薩のひとつとして名高い文殊寺は鎌倉時代創建と伝えられる歴史の長い名刹。関東地方の平和を願い建立、古来より武州野原の地で「智恵の文殊さま」として崇められてきた。古くは五台山能満寺と称したが、不幸にも文明一三年（一四八一）に大部分を焼失。その二年後に比企郡高見の四ツ山城主増田四郎重富が再建して文殊菩薩を祀り、文殊寺の寺号に改め、これを中興の開基として徳川時代には寺領二十石の御朱印地であった。

「三人寄れば文殊の智恵」のことわざの通り、文殊菩薩といえば智恵の仏さま。受験シーズンの一月～二月を中心に、学業成就を願う若者や新たな門出の幸せを求める参拝者が関東一円から数多く訪れ、また本堂の前には参拝者の願いが込められた夥しい数の絵馬・千羽鶴・寄せ書きなどが並び、広く心の拠り所とされ深い信仰を寄せられていることが伺える。

普段は静寂に包まれ、それぞれの願いを胸に訪れる人々の癒しの場ともなっているが、毎年正月には初詣客が長い列をなし、三が日には参道に露店も出て大変な賑わいとなる。また二月二五日は大縁日、獅子の上に座した秘仏の文殊師利大菩薩が開帳される。





境内には箒を手にしてまめに働く豆小僧「洗心童子」と、兎と並ぶ愛らしいお地蔵様が。文殊寺は卯年の人の守り本尊でもある。



本堂裏の林と参道

本堂の裏手に広がる林には参道が設けられ、静かな癒しの散策路。春には桜の花が咲き誇り、緑まぶしい夏にはカッコウやホトトギスの声も聞こえる。参道沿いには松尾芭蕉翁塚や芭蕉句碑、増田四郎重富五輪塔などが立つ。



仁　王　門

参道の始まりに構える朱塗りの山門は江戸時代中期の建築と推定される八脚門で、門中の左右には仁王像が安置されている。江戸、昭和と二度にわたる火災を経ても唯一残った建物で、熊谷市指定文化財となっている。





初詣と大縁日

元日、参道に並ぶ参拝者の列は鐘楼門を超え仁王門にまで達する。梅の花が香る２月25日の大縁日は地域の人々にとって冬の終わりを告げる風物詩、夕刻から賑わいを増してくる。



受験生の心強い味方

文殊寺のお守り

定番の合格お守りは赤と青の２色、黄色い「智恵袋」は頭が良くなるとされる。絵馬には心を込めて願いごとを書き記して納め、合格えんぴつは受験勉強と試験本番のお供にして御利益を得たい。交通安全お守りや、卯年の人のお守りも。



四季の表情

春の訪れを予感させる梅の花に始まり、暖かくなる頃には桜・藤・つつじが咲き、また秋は紅葉も美しい。



基本情報

- **所在地**：熊谷市野原623
- **電　話**：048−536−4302
- **祈願受付**：午前８時半～午後５時半
- **駐車場**：約100台／駐車無料

おおさとエリアのみどころ



保安寺のあじさい〈熊谷市箕輪180〉



慶長18年（1613）に開山の保安寺は大里のあじさい寺と呼ばれ５月下旬～６月上旬には80種・1,300本のあじさいが咲き誇る。境内には十三佛霊場の仏様が祀られ、時期にはあじさいに囲まれる。



切　所　沼〈熊谷市小泉〉

久下橋南詰から約500m西の切所沼は昭和13年の台風で荒川堤防が決壊した際に出来た沼で、ヘラブナ釣りを楽しむ人が多数訪れる。桜の時期にはソメイヨシノのピンクと土手の菜の花が水面に映り美しい。



久下橋から望む富士山〈熊谷市屈戸〉

県道257号線が荒川を渡る久下橋は、北側から大里方面に向かうと富士山が真正面に見え、その優美な風景は「関東の富士見100景」に選定されている。特に冬場の晴れた日は白い雪に覆われた姿が美しい。



長島記念館〈熊谷市小八林1022〉

埼玉銀行頭取・会長を務め埼玉県経済界の発展に大きく貢献した故・長島恭助氏の生家を利用して開設された記念館、母屋は築300年を超える。重厚な蔵を改造した展示室には、長島氏が収集した美術品を展示。



根岸家長屋門〈熊谷市冑山152〉

江戸時代の根岸家は大里地域で名主を務めた豪農、根岸友山は幕末から明治にかけて活躍した尊皇攘夷の志士。その家門に相応しい趣を残す長屋門は寛政年間の建築と伝えられる熊谷市指定文化財、現在は一部を改装し友山・武香ミュージアムとして公開。







桜リバーサイドパーク〈熊谷市相上1812〉

川沿いに桜が林立する桜の名所。園内には大きなローラーすべり台などの遊具、ジャブジャブ池、バーベキュー広場等がある。

こうなんエリアのみどころ



ゲンジボタル生息地〈熊谷市千代ほか〉

毎年５月下旬頃に、千代地区の川沿いや押切～樋春地区を流れる御正吉見堰幹線用水路など江南エリア各所の水の綺麗な場所でゲンジボタルが自然発生。エメラルドグリーンの光を放ちながら舞う様子は幻想的。



平山家住宅〈熊谷市樋春1067〉

平山家は村内で名主役を務めた旧家。古民家の特色をよく表した住宅は江戸時代中期の築で関東有数の農家住宅として国指定重要文化財に。外観は入母屋造りで茅葺きの大屋根は重厚。現在はイベント時に活用。



小江川1,000本桜〈熊谷市小江川〉

小江川地区に10年かけて千本桜を植えるプロジェクトが進められており、里山の環境保護とともに桜の新名所が誕生。可憐な神代曙という品種が並び、それぞれの木には桜の里親が思いを込めて付けた名前のプレートが立つ。



塩 古 墳 群〈熊谷市塩〉

比企丘陵北端に位置する古墳群は、前方後方墳２基・方墳26基・円墳８基があり、４世紀中葉～後半の土器などが出土している。きわめて密集しており、また保存状態も良く北武蔵地方の中でも貴重な古墳群。



江南の藤〈熊谷市板井1625-8〉

秩父郡両神村（現・小鹿野町両神）から移植した推定樹齢140年のノダナガフジは300畳敷の大藤棚、枝張りの規模は県内最大級（35m×15m）で、保存団体は埼玉県生物多様性保全活動団体に登録されている。



大沼公園〈熊谷市須賀広624-1〉

大沼は400年ほど前に造られた農業用ため池、当地は昭和８年の大沼改修後に公園として整備される。沼中の弁天島に架かる朱塗りの橋が、空の青や森の緑とともに水面に映え、美しい景勝の地となっている。

◆表示価格は消費税8%を含みます。消費税率改正後は価格が変更になる場合がございますので、ご理解の程よろしくお願い申し上げます。

1 石挽きそば 庵

縁結びメニュー 塩むすびセット（えんむすび） 1,100円



市街地から離れた閑静な地に指定農場の国産そば粉で作る手打ちそばの名店あり。キュッと締まった細麺のそばと鰹節のコクが利いたつゆは相性抜群、どんどん箸が進む。塩むすびセットはネギの甘みが引き立つ野菜天・そば味噌入りおむすび・黒ごまプリン付き。初夏限定の山菜天ぷらは店主自ら山へ山菜を採りに行くこだわりの逸品、常連客も支持。



住 熊谷市市ノ坪31-8 電 048-589-0225 P 15台
時 11：00～14：00（土日祝～15：00／17：30～19：30） 席 30席
休 水曜日 ※平日夜はご予約はOK URL http://iori-soba.com/

2 道の駅めぬま さらだ館

縁結びメニュー 糀ラテ・ハイビスカス 350円

国道沿いで地域の土産品が揃う道の駅、2Fレストランでは特産野菜をふんだんに盛り込んだ食事やジェラートなどが味わえる。健康志向の方はぜひ自家製糀使用の糀ラテを飲んで、縁結びのまち妻沼で「健康」と縁結びを。飲む点滴と言われ栄養価が高い糀と無農薬ハイビスカスティーの紅白2層が美しく、やさしい甘みとキリッとした酸味が調和。





住 熊谷市弥藤吾720 電 048-567-1187
P 大型30台・普通100台・♿2台 席 70席
時 10：00～18：00（冬期17：30迄、さらだ館は11：00～16：30）
休 第1水曜日 URL http://mitinoekimenuma.web.fc2.com/

3 リラクゼーションカフェ 美蓮（びれん）

縁結びメニュー 石焼きビビンパセット 1,300円（12時～15時・要予約）





タイ古式マッサージやヨモギ蒸しなどのボディ&フェイスケアと食事の店は2018年秋オープン。お手頃価格で試せるヨモギ蒸しは、薬草の香りに満ちた蒸気が心地良く身体を芯から温めてくれる。石焼きビビンパセットは海鮮チヂミ・ハートの大根酢漬け・フルーツ・デトックス効果のある花茶付きでお得。

※電話予約にてよろしくお願いします。

住 熊谷市西野379-5 電 048-598-6660 P 5台
時 完全予約制 9：00～17：00女性専用／18：00～22：00男性も
休 無し 席 12席 URL http://biren-cafe.com/

4 吉田屋本店

縁結びメニュー 四川辛口醤油ラーメン 750円（卵雑炊＋100円）





ラーメンや安価でボリューミィな定食メニューが並び、アットホームな吉田屋。四川辛口醤油ラーメン限定のサービスとして、100円プラスにて食べ終えた後のスープと半ライスで熱々の卵雑炊を提供。辛口スープをまろやかな卵でとじて相性バッチリ、2度美味しくてシメに嬉しい。細かく刻んだ野菜たっぷりの餃子は持ち帰り可の人気メニュー。

住 熊谷市妻沼1852-1 電 048-588-0160 P 10台
時 11：30～14：00／17：00～21：00 席 30席・宴会場45席
休 月曜日・第3火曜日

5 河内たこ焼 妻沼

縁結びメニュー たこ焼き 6ヶ320円／12ヶ540円



縁結び通りに移転し心機一転、赤い看板が目印！大阪出身の店主が本場の味をアレンジしたたこ焼きは、鶏がらベースのダシを利かせトロリとした焼き加減。中には大粒タコの他、ハート形ハムが潜んでいるかもしれないのでお楽しみに。ソースは甘口・激辛から選択、生地そのものの味を堪能するなら塩味も。注文を受けてから焼き上げ、電話予約可。



住 熊谷市妻沼1856-1 電 090-1968-5060 P 共用4台
時 11：00～21：00 席 12席 休 月曜日
URL Facebook「河内たこ焼妻沼」

6 手打ちそば 辻九

縁結びメニュー えんむちゃん御膳 1,520円





個室が多く建築家からも一目置かれる粋を凝らした空間で、ゆったりと本格日本蕎麦を堪能。繊細な中にさりげなく「えんむちゃん」カラーを配した御膳、主役は何と言っても北海道産蕎麦粉を石臼挽きした上品な仕立ての蕎麦。噛むほどに蕎麦粉の香が広がる。天丼のたれは昔ながらの継ぎ足しで守る秘伝の味、ボトルで供されるのでお好みの量を。

住 熊谷市妻沼1910-5 電 048-588-5591 P 15台
時 11:30～14:15／17:00～20:15 席 42席 休 火曜日・第3水曜日
URL http://www.geocities.jp/tuzikyu/index.html

聖天山にちなんだ 縁結びメニューのお店

「縁結びメニュー」とは？

縁結びの御利益・妻沼聖天山にちなんで、縁起の良いメニューや心づくしのおもてなしをご用意しました。当地を訪れた方々に幸せなご縁が結ばれるよう切に願い、商店主がそれぞれに思いを込めて様々な形で「縁結び」を表現しています。

めぬまエリア以外のお店もあります



- 価格は消費税８％込みです
- 商品の価格・内容は変更になる場合がございます
- P共用P 表示の店は、駐車場は最寄りの商店街Pや聖天山Pをご利用ください

…自転車ラックあり

※詳細は 17 ページ左下をご覧ください

◆表示価格は消費税8%を含みます。消費税率改正後は価格が変更になる場合がございますので、ご理解の程よろしくお願い申し上げます。

12 焦がし屋 武一

縁結びメニュー ハートのジェラート「ほうじ茶」380円



西田園の姉妹店として2018年にオープンした話題のほうじ茶専門店、古民家を白壁のお洒落な空間にリノベーションした店内は焙煎工房併設で茶の香が満ちる。テイクアウトのおすすめは、ほうじ茶ラテのほか、自家焙煎ほうじ茶使用でハートもなか＆苺ジャムを飾ったジェラート。甘酸っぱい恋の味のジェラートは、カップルで西田園の抹茶味と両方食べると、より縁が深まるかも?



住 熊谷市妻沼1536 電 048-580-3525 P 共用P
時 平日 11:00～17:30 土日祝 10:00～17:30
休 月曜日・火曜日 URL Instagram「kogasiya_buichi」

11 茶の西田園

縁結びメニュー ハートのジェラート「抹茶」380円



明治創業の老舗茶店を継いだ三代目店主は、日本一の焙煎師を目指して美味しいお茶を探求しつつ、近年はお茶専門店として新たな展開を見せ、近隣でも注目される存在に。手作りのお茶シロップたっぷりのかき氷が人気を呼ぶ中、今度は街を散策しながら気軽に食べられる抹茶ジェラートが誕生。濃厚な抹茶味に色鮮やかなマンゴーオレンジソース添え。



住 熊谷市妻沼1523 電 048-588-0304 P 共用P 席 20席
時 9:00～18:00 (かき氷は主に土日の11:00～16:00)
休 不定休 URL https://www.nishidaen.com/

8 天ぷら 彦まつ

縁結びメニュー 縁結びコース（1日6食限定） 1,500円



ごま油の香るカラリとした天ぷらは、さすが専門店ならではの味と食感。海・川・山の幸をバランス良く彩り豊かに組み合わせた縁結びコースは、地元野菜と季節の川魚天ぷら付き。煮物の小鉢にはじっくり煮込んだ豚の角煮、ご飯は厚焼き玉子を添えたネギトロ丼と、多品目で手の込んだサービス満点の構成。店頭ボードに書かれた旬の一品料理も楽しみ。



住 熊谷市妻沼中央1-13 電 048-588-0191 P 25台・大型可
時 11:30～14:00／17:00～21:00 席 70席
休 木曜日

7 和食処 かつ秀

縁結びメニュー 良縁づくし 900円



ハート形を盛り込んだ定食の元祖はここ、かつ秀！地場の味を詰め込みつつ蕎麦を添えてリニューアル、さつまいも・たまねぎ・にんじん・かぼちゃのハートかき揚げは目に楽しく野菜の甘みがじわっと来る。鮭のおむすびや、冷奴に飾られた縁結びイメージのカニかまも可愛らしい。夜に一杯飲むなら新鮮な魚の刺身がおすすめ、まぐろが定番人気。



住 熊谷市妻沼中央11-3 電 048-588-9688 P 15台・大型可
時 11:30～14:00／17:00～21:30 (L.O.) 席 40席
休 月曜日

14 割烹 千代桝

縁結びメニュー 縁結び定食 1,500円



聖天山の中門脇に構える老舗鰻店からは、創業以来継ぎ足しのタレを絡めてふっくら焼き上げる浜松産鰻の濃厚な香が漂い、何ともそそられる。田山花袋の「残雪」の舞台になった事でも知られ、文豪の縁を追って遠方から訪れるお客も。縁結び定食は、ミニうな丼でささやかな贅沢を噛みしめつつ稲庭うどんでサッパリする絶妙なコンビネーション。



住 熊谷市妻沼1516 電 048-588-0020 P 共用P
時 11:00～14:00／17:00～20:00 席 80席
休 月曜日

13 大福茶屋さわた

縁結びメニュー とろろごわんと吟子鍋 プチデザート付 1,200円



築120年の蔵を改装した甘味処では、日本の女医第1号として名高い荻野吟子に因んだ郷土料理「吟子汁」が味わえる。鮭と妻沼野菜を煮込んだ汁に、だし汁入りのとろろ・ホンモロコ天ぷらのマリネ・もち麦ごはん（おかわりOK）・あんみつ等がセットで田舎料理を堪能、とろろは熱々の鍋に流し込むのもよい。またお店で食べるもなかは、パリパリの皮にあんこ・アイス・季節の果物を添えて提供。



住 熊谷市妻沼1537-2 電 048-589-1124 P 10台 席 50席
時 9:00～17:30 (冬期17:00迄)
休 月曜日 (祝日は営業) URL https://www.daifukuchaya.com/

10 レストラン・オリーブ

縁結びメニュー カップルセット 1,242円×2名様





妻沼で貴重なイタリアン、銀座や大宮で腕を磨いたシェフが繰り出す料理はコストパフォーマンス良し。パスタや手作りドレッシングが種類豊富で選択肢が多いのも嬉しいところ。2名様でのみ注文可のカップルセットは、お好みのパスタとピッツァを選んでシェアし、サラダ・フォカッチャ・コーヒー・シャーベットが2つずつ付いてあれこれ楽しめる。

住 熊谷市弥藤吾8-3 電 048-588-2317 席 42席
時 11:30～15:00／18:00～21:00 P 第1:11台／第2:5台
休 火曜日夜・水曜日 URL http://www8.plala.or.jp/buono_olive/

9 安心と満足の店 和とう 妻沼店

縁結びメニュー 夫婦丼 1,080円



リーズナブルな定食から品の良い寿司御膳まで揃い、また別棟の宴会場が大人数の宴に重宝する使い勝手の良い和食店は、約百年前に魚屋として創業。魚の仕入れに強いからこそ海鮮が手頃な値段で美味しく食べられる。自慢のまぐろと野菜かき揚げで2種類の丼を楽しめる夫婦丼、添えられた妻沼名産大和芋のとろろは、かき揚げ丼にかけても相性よし。



住 熊谷市妻沼中央23-5 電 048-588-8720 P 60台（大型可）
時 11:30～14:30／17:00～22:00 席 200席（宴会場含む）
休 火曜日

◆表示価格は消費税8%を含みます。消費税率改正後は価格が変更になる場合がございますので、ご理解の程よろしくお願い申し上げます。

16 聖天寿し

縁結びメニュー　縁結びいなり（数量限定・予約不可・お1人様1パック迄）460円

※繁忙時等、ご用意できない日もございます



昔から妻沼土産として真っ先に名前が挙がるのがジャンボサイズのいなり寿司、細長い3本に海苔巻きを添えるのが妻沼スタイル。三代に渡り続く聖天山境内のここは、正月や祭りの日ともなれば名物を求めるお客が長い列を作る。かんぴょうで結んだものが入っていれば幸運、数量限定・早い者勝ちの「縁結びいなり」は特別に3本ともかんぴょう結び。



住 熊谷市妻沼1515　電 048-588-0162　P 共用P
時 9：00～売切り終い
休 月曜日（休日の場合は振替）

15 騎崎屋

縁結びメニュー　実盛公うどん　650円



引き戸越しに見える豊かな緑と穏やかな口調で聖天様の話をしてくれる店主にほっとする境内の和み空間、ここで味わうかき氷や味噌おでんは格別。実盛公うどんに飾られた海苔と大和芋は、聖天山を開創した斎藤別当実盛公の物語をイメージ。毎朝鰹節を削って出汁を取るつゆと年配の方も安心の柔らかな麺で、冷たい「つけ」と温かい「かけ」有り。



住 熊谷市妻沼1513　電 048-588-1665　P 共用P
時 10：00～17：00　席 24席
休 不定休

18 みよしそば店

縁結びメニュー　縁結びセット　1,100円



聖天様を訪れる参拝客をいつでも温かく迎えたいと年中無休で頑張るお客思いの店は昭和26年創業、手作りにこだわり無添加石臼挽きの蕎麦と手打ちうどんを毎日提供。蕎麦とうどんの2色盛りが嬉しい縁結びセットは天ぷら・鶏肉入りの「ちまき」も付き盛りだくさん。散策で疲れた身体にしみ渡る味で、ゆっくりとお腹も心も満たしてお帰りを。



住 熊谷市妻沼1499　電 048-588-0041　P 6台
時 11：00～15：00／17：00～21：00　席 30席
休 なし

17 丸岡堂

縁結びメニュー　えんむちゃんまんじゅう　77円

普段使いできる親しみやすさで堅実な味の和菓子、よもぎの香りと鮮やかな緑が食欲をそそる草餅は地元民も太鼓判を押す。艶のある黒糖入りの皮にえんむちゃんの焼き印を押した「えんむちゃんまんじゅう」は、フンワリ生地と滑らかなこし餡がスルリと喉を通り、2個3個と食べたくなる。聖天山土産らしい縁結び聖天最中も、当地を訪れた記念に。





住 熊谷市妻沼1507-2　電 048-588-0139　P 共用P
時 9：30～17：30
休 水曜日

19 小林だんご

縁結びメニュー　えにし餅（2個入）300円

※1日20パック限定



地元で愛され続け観光客も気軽に頬張る無添加の団子は、自家製粉した粗めの粉から作られモチモチ食感。また赤飯は餅米の1粒ずつが生き生きと輝く逸品。「縁」の刻印をあしらった店主渾身の新商品「えにし餅」は、弾力ある生地にほうじ茶を練り込み、粒あんを入れた新粉餅。ほうじ茶粉をブレンドしたきな粉をまぶすと、何とも香ばしい大人の味に。



住 熊谷市妻沼1631　電 048-588-0218　P 共用P
時 9：00～19：00
休 月曜日

20 福田屋製菓店

縁結びメニュー　縁結びまんじゅう　70円

昭和の面影を残す店内には飾らない素朴な和菓子が並び、ゆったりムードと懐かしい雰囲気に和む。しっとりした粘りのある大和芋入り生地で餡を包んだ縁結びまんじゅうは、シンプルで飽きのこない昔ながらの味。特赤餡がぎゅっと詰まった本練りの縁結び羊かん、可愛らしい形のこがねいも、田舎風みそまんじゅうなども、お家でのんびりと茶の友に。





住 熊谷市妻沼1632-4　電 048-588-0228　P 3台
時 8：00～17：00
休 月曜日

21 フライ焼・焼そば カレーポテト ばんばん

縁結びメニュー　フライ&焼そば　500円

フライ焼きは子どもも大人も大好きな熊谷近郊ソウルフード、薄焼きに見えて実は具だくさん。焼そばを挟んだ「フライ&焼そば」はB級グルメファンも大満足。聖天様の縁日で生まれたカレー風味ポテトフライも妻沼に根付く密かな名物、店主がジャガイモを遠方まで買い付けに行くこだわり。全品持ち帰り可。







特典：日曜日に縦横無尽5を見て「フライ&焼そば」ご注文の方にカレーポテト1粒サービス！

住 熊谷市妻沼1714-2　電 048-588-4296　P 4台
時 10：00～18：00　席 5席
休 火曜日

22 梅月堂

縁結びメニュー　縁結び焼　150円



バス停と歩道橋前の和洋菓子店、カリカリの「あげまんじゅう」が門前名物。定番の素朴な聖天太鼓をアレンジした縁結び焼は、ハート形に焼き上げたやまいも入りのホロリとした生地に粒入りピーナツバターをサンドし、香ばしさをプラス。また希少な妻沼茶豆から作るきな粉を使用した菓子など、地場の素材を取り入れた商品開発にも力を入れる。



住 熊谷市妻沼1493-12　電 048-588-0267　P あり
時 9：00～19：00　席 8席
休 月曜日　URL http://m-baigetsu.com/

◆表示価格は消費税8%を含みます。消費税率改正後は価格が変更になる場合がございますので、ご理解の程よろしくお願い申し上げます。

25 cafe&bar まほろば

縁結びメニュー　月うさぎ　959円（888円+税）

お洒落に飲める妻沼エリアでは貴重なカフェバー。豪華なシャンデリアや気軽に触れられる楽器たちが非日常へと誘い、ランチや喫茶の利用も可で使い勝手が広い。デザートプレート「月うさぎ」は、時間をかけて丁寧に焼き上げ独特のもっちり感を出したフレンチトーストに、クリームをサンド。月を見上げるうさぎの繊細なデコレーションが可愛らしい。





住 熊谷市妻沼1426　電 070-4809-4342　P 共用P
時 11：00～22：00　URL Facebook「cafe&bar まほろば」
休 水曜日、第1・3・5木曜日　席 18席

26 Y's cafe［ワイズ カフェ］

縁結びメニュー　ハートのカフェラテ（ホットのみ）500円



奥まった平屋古民家が、木のぬくもり溢れる素敵な「ワイズカフェ」に変身！
1杯ずつ丁寧に淹れたこだわりのスペシャルティコーヒーはクリアーな味、ドラム奏者としての顔も持つ若き店主が豆の特長を丁寧に教えてくれる。綺麗なハートを描いたカフェラテは苦みをソフトに抑えてまろやか、きめ細かいフォームミルクがサッパリと爽やかな口当たり。



住 熊谷市妻沼1417-3　電 050-3706-0979　P 共用P
時 8：00～20：00　席 20席
休 臨時休業あり　URL「Y's ｃａｆｅ」（yscafe2017で検索）

24 縁結び海鮮釜めし 和鬻（わせん）

縁結びメニュー　縁結び海鮮釜めし　1,255縁（えん）



目の前で炊きあがる釜めしは、蓋を開けたときの香りと海鮮の旨みがしみ込んだ熱々のご飯、そして彩りよい具材のハーモニーが楽しみ。海鮮入り味噌汁に小鉢、お新香、茶碗蒸しが付く豪華なセットはゆっくり時間をかけて味わいたい。手造り豆富や各種魚料理もありメニュー豊富、ちらし寿司にハートのまぐろをあしらった「お花形ちらし」は前日までのご予約を。



住 熊谷市妻沼1475　電 048-589-5530　P 3台
時 11：00～14：00／17：00～22：00　席 32席
休 月・火・水曜日

23 佐藤青果店

縁結びメニュー　焼き芋＆妻沼のお話で休憩　170円～



聖天山の表参道入口前、重厚な貴惣門のそばにある青果店は冬限定でホカホカの焼き芋が登場。食べ歩くもよし、お店でサービスのお茶と妻沼の話を楽しみながら1本を2人で分け合うもよし。特産品の大和芋・泥ネギなどの野菜は3,000円前後の贈答品もご用意、宅急便発送OK。滋味たっぷりの妻沼野菜を全国へ！地域では事業者への配達も行う。



住 熊谷市妻沼1500-1　電 048−588−0437　P 5台
時 9：00～19：00　席 8席
休 水曜日

27 さわた おひさまパン工房

縁結びメニュー　ハートの2色パン　152円





ポップな色合いのピザ釜が目を引くベーカリーでは、北海道産小麦100%の毎日食べても飽きない身体にやさしい無添加パンを早朝より提供。おひさまマークのあんぱんで元気注入！ハート形の生地にハートの焼き印を押したパンはカスタードとチョコの2色クリーム入り、1個で2度美味しく2人で分け合うのも楽しい。焼きたての石窯ピザもあり。

住 熊谷市妻沼1416　電 048-588-0105　P 10台
時 7：00～17：00　席 20席
休 火曜日（臨時休業あり）　URL http://www.sawata.jp/

28 さわた妻沼店

縁結びメニュー　聖天縁むすび　173円





チーズ好きの社長が定番のブッセをちょっぴり贅沢にリニューアル。甘い香りのホワッと柔らかな生地に塩味の利いたチーズクリーム＆粒チーズをサンド、口の中でチーズのコクがじわっと広がってくる。テレビで紹介され大反響を呼んだ看板商品「ちーず大福」はプレーン・苺・ブルーベリーのほか、季節限定フレーバーや濃厚カマンベールを使用した「オトナのちーず大福」も。

住 熊谷市妻沼1416　電 048-588-0102　P 10台
時 8：00～19：00（日月～18：30）
休 なし　URL http://www.sawata.jp/　席 20席

29 ラーメン&餃子 だるま

縁結びメニュー　地獄ラーメン　700円



18歳から横浜中華街で腕を鳴らした中華ひとすじの店主は妻沼に店を構えて約20年、軽快に中華鍋を繰る音が耳に心地良い。辛さがやみつきになる地獄ラーメンは野菜たっぷりで味玉付き、辛さとコクのバランスが絶妙。激辛好きは+100円で大辛に。お腹に余裕があれば是非、醤油味の香ばしいチャーハンも一緒に。麺とセットで半チャーハンも可。



住 熊谷市弥藤吾172-1　電 048-589-2223　P 10台
時 11：00～14：00／17：00～20：00　席 24席
休 水曜日

30 天下一鮨

縁結びメニュー　おまかせ四季セット　864円



妻沼中心地から少し離れた住宅街の隠れ家は、鮨にこだわらぬ粋な料理がお手頃価格で味わえると評判、女子会にも人気。おまかせ四季セットに盛り込まれた妻沼たわら寿司は試行錯誤を重ねた逸品、こっくりと甘みを付けて煮詰めたジューシィな油揚げで酢飯をくるりと巻いた新しい形の妻沼名物いなり。華やかさに目を見張る祝い膳などもお任せあれ。



住 熊谷市妻沼606　電 048-588-3999　P 20台
時 11：30～14：00／17：00～22：00
休 火曜日　席 ホール15席、座敷50席

◆表示価格は消費税8%を含みます。消費税率改正後は価格が変更になる場合がございますので、ご理解の程よろしくお願い申し上げます。

32 認定NPO法人 くまがや小麦の会

縁結びメニュー　ニャオざねサブレ400円／くまサブレ80円



暑さが育てた熊谷産の小麦、その地粉から作るパン・サブレ・パウンドケーキで美味しく地産地消を。可愛いクマさんや熊谷市キャラクター「ニャオざね」をかたどったサクサクのサブレは気軽な手土産に、親しみやすい味の食パンは朝食やおやつにぴったり。パンは道の駅めぬま、農林公園で販売。お菓子はJAくまがやふれあいセンターやNEWDAYS（熊谷駅・籠原駅）等でもお求めを。



住 熊谷市中奈良1797-1　電 048-521-0026　P あり
時 8:00～17:00　休 土曜日・日曜日
URL http://www.kumagayakomuginokai.jp/

31 うどん茶屋 弘休

縁結びメニュー　縁結びセット　900円



蕎麦打ちもうどん作りも得意な製麺所出身の店主、美味しさにボリュームが伴ったサービス満点の料理は蕎麦通にもガッツリ食べたいサラリーマンにも支持される。近年は店オリジナルの「まろにうどん」が人気漫画に登場して話題に。

蕎麦をハート形に盛った縁結びセットは、キス天や野菜天に加えてハート形にしたご飯の天ぷらも盛り込まれユニーク。



住 熊谷市妻沼東5-53-2　電 048-589-0328　P 10台
時 11:00～14:30／17:00～20:00　席 54席
休 火曜日

34 四季（とき）の湯温泉

縁結びメニュー　ヘリテイジファームのジンジャーシロップ 1,296円



武蔵丘陵の豊かな緑に囲まれた天然温泉には、首都圏最大級の雄大な露天風呂。宿泊の方も日帰り入浴の方も、ゆったりとお過ごしを。温泉で温まった後は自社農園で採れた安心安全な生姜で作るジンジャーシロップで身体を中からポカポカに。ほんのりピンクがかった恋の色で爽やかな酸味の中に程良くピリッとした刺激が。炭酸割りやお湯割りがおすすめ。



住 熊谷市小江川176　電 048-536-1126　P 450台
時 10:00～22:00　休 無休
URL https://www.hotel-heritage.co.jp/tokinoyuspa

33 味の関所 一の蔵

縁結びメニュー　手作りかにシューマイとかに寿司 648円+1,674円



かに自慢の居酒屋で、絶品かに料理をあれこれシェア！生のかにが舌の上でとろける「かに寿司」、かにのほぐし身の旨みとタマネギの甘みが利いた熱々「かにシューマイ」で、仲良く幸せを分け合ってプチ贅沢を。かにコロッケ、かに天ぷらなども人気。世話好きな店主は馴染み客の要望に応えて店での合コンもセッティング、ここは密かな縁結び処。



住 熊谷市石原1399-12　電 048-521-9151　P 5台
時 17:30～23:00（L.O.22:00）　席 37席（カラオケ有）
休 月曜日　URL https://ichinokura-ishiwara.com/

35 ホテル・ヘリテイジ

縁結びメニュー　ヘリテイジファームのカップルジャム 2個セット 1,404円



宴会やゴルフに温泉、日々の疲れを癒やす楽しみに溢れた熊谷のリゾート。天皇皇后両陛下も宿泊された、確かなおもてなしを提供するホテルでは、売店にオリジナルの皇室献上パウンドケーキやホテルブレッドなどが並ぶ。地元契約農場で収穫したブルーベリーと苺のジャムは果肉がごろごろ入った贅沢仕様、お得なセットで2つの味を食べ比べてみて。



住 熊谷市小江川228　電 048-536-1212　P 450台
休 無休
URL https://www.hotel-heritage.co.jp/

36 MORE CRYSTAL

縁結びメニュー　リンパデトックスエステ
お友達紹介で互いに次回 1,000円引



業界初の特許手技にて、リンパ液の流れを促し老廃物を徹底的に排出するリンパデトックスエステ。体内毒素を出しやすくする特殊マットの上で発汗を促し、専用の特許クリームを使用してオールハンドで丁寧に全身のリンパの詰まりを取り除くと、冷えやむくみが取れて肩こり等も改善。続けていくと老廃物が溜まりにくい身体に。約90分の施術で通常価格8,000円のところ、お試しは特別価格の5,000円にて。気になる方は是非トライ！



住 熊谷市飯塚904-1　電 090-4951-8026　P あり
休 不定休（予約制）
※施術中は電話に出られない場合がございます

37 花屋 はなずかん

縁結びメニュー　寄せ植え　2,160円～



とにかく花が好き！から始まった可愛らしい佇まいの花屋さん、閑静な住宅街に色とりどり夢いっぱいの小さな世界が広がる。欧州まで旅して花を研究し尽くした店主が、珍しい鉢物も揃えて寄せ植えを提供。可憐な花を咲かす鉢・実のなる鉢・豊かに彩りを添える葉物などを自由なアレンジで結び、贈る楽しみも味わって。最新情報はFacebookにて。



住 熊谷市妻沼中央16-2　電 048-588-4200　P あり
時 9:00～18:00　休 なし
URL https://hanaya-hanazukan.net

38 ファッションプラザ とや

縁結びメニュー　3,000円以上お買い上げで
ミニタオルプレゼント



50歳～の女性を対象とした婦人服に特化、その品揃えは近隣随一！大型店のように歩き回らずとも豊富なミセス服を手に取って選べる手頃な広さの売り場に、大文字で見やすい明確なサイズ表示など、年配者にやさしい店構え。独自ルートで仕入れたセンス光るチョイスと手の届きやすい価格帯も喜ばれる。地元の学校用品にはポイント3倍券を発行。



住 熊谷市妻沼中央1-11　電 048-588-0279　P 13台
時 9:00～18:30
休 月曜日

◆表示価格は消費税8%を含みます。消費税率改正後は価格が変更になる場合がございますので、ご理解の程よろしくお願い申し上げます。

40 HOBBY SHOP クラブ堂

縁結びメニュー ガンダムファン交流の場を随時提供



店頭で聖天山・貴惣門に向かってズラリと並ぶガンプラ。店を集いの場とするファンが持ち寄った宝の集大成は名物的光景、はるばる県南や群馬からもお客が訪れる。ガンダム好きなら是非マニアの熱いガンプラ談義に混ざってみて。土日が狙い目、ここでなら通常の3倍のスピードで趣味仲間と接近できること間違いなし。パーツや塗料の品揃えも圧倒的。



住 熊谷市妻沼1477-8　電 048-588-0694　P 共用P
時 9:00～18:30
休 月曜日

39 ショーシン.Stone Box

縁結びメニュー えんむちゃんネイルシール（数量限定） 324円



目利きの担当者が厳選したパワーストーンの専門店は、心地よい香りに満ちた空間に大地のパワーを秘めた色とりどりの天然石が並ぶ。妻沼聖天山ご祈祷済みのブレスレットには運気の高まりを期待。ターコイズやローズクォーツ等の天然石ネイルシールもあり、併せてワンポイントで気軽に使いたいのが「**えんむちゃんネイルシール**」。お子様にもどうぞ。



住 熊谷市妻沼1250　電 048-588-0246　P 3台
時 9:00～18:00
休 日曜日・祝日　URL http://www.sss-shoshin.co.jp/

42 ハヤシ写真館

縁結びメニュー 撮影お申し込みで 小物＋2ポーズのL-サイズ写真サービス



一級写真技能士の資格を持つ店主は妻沼聖天山建立時の大工棟梁として知られる林兵庫正清の子孫、修正技術に定評があり近郊の写真店からも頼りにされる。変色や損傷の見られる古い写真も丁寧な修正を施すので、是非ご相談を。お宮参り・七五三・成人式で撮影のお客様には、巾着または宝石入れと、Lサイズ2ポーズのアルバム写真をプレゼント。



住 熊谷市妻沼1457　電 048-588-0141　P 5台
時 8:00～19:30
休 木曜日

41 イイダ写真舘

縁結びメニュー 御開扉記念プレミアムストラップ 各540円



「聖天様から最も近いフォトスタジオ」は確かな撮影技術と階調豊かなプリント仕上げが自慢、七五三・成人式・お宮参り等の記念撮影はお任せを。聖天様お参りコースも用意され、記念日を素敵な演出で写真に残せる。優美な聖天山本殿とえんむちゃんが表裏一体のストラップは、平成31年の聖天山御開扉を記念した店オリジナルの小さな参拝土産。



住 熊谷市妻沼1470　電 048-588-0303　P 4台
時 8:30～18:30
休 不定休　URL http://www016.upp.so-net.ne.jp/iida-shashinkan/

44 品川石材店

縁結びメニュー 縁結びボード（ご縁ハート） 50,810円





みかげ石「プレミアムストーン39」に何でも彫ります！個性的な表札や記念プレートをオーダーで作成、珍しいハート形の石もご用意。結婚式ウェルカムボードにおすすめなのがカップルの名前入りで1枚ずつ丁寧に彫り上げる縁結びボード、2人の絆を刻んでいつまでも飾っておきたい。ご依頼の際はご来店もお伺いも可。

特典：縦横無尽５を見た方、直径15cmの丸形 えんむちゃん表札各色16,200円→**8,888円**

住 熊谷市上根218-1　電 048-588-5000　P 5台
時 8:00～18:00
休 日曜日　URL http://shinagawa-sekizaiten.jp

43 フラワーショップ 花れん

縁結びメニュー 寄せ鉢1,080円～／ミニブーケ421円～



花の色や種類で、大切な人への気持ちや特別な日の演出を！迷ったときはお花のプロがアドバイス。カジュアルフラワーからギフトまで幅広い品揃え、スーパー店内で買い物ついでに寄れる使い勝手の良さは重宝。お好みのチョイスで小さな世界を作り上げる「寄せ鉢」は息の長い贈り物、店得意の可愛いミニブーケはプレゼントにも、自分へのご褒美にも。



住 熊谷市妻沼東2-1 カスミ内　電 048-589-0724　P あり
時 10:00～20:00（土日祝9:30～）
休 無休　URL http://flowershop-karen.jp/

自転車のお客様 歓迎します!!



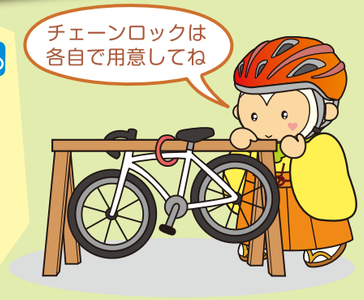

マークのお店には**ロードバイク用のラック**を設置しています
サイクリングの合間にお店でご休憩を！

45 福理容室

縁結びメニュー 良縁結びのシェービングエステ 4,212円





面接や結婚式など大切な勝負日の前に、女性が営む「心と肌と髪のトータルケアサロン」でシェービングエステを。アロマリンパマッサージやパックを盛り込み、良縁を引き寄せるよう心を込めて丁寧に1時間近くかけて施術するシェービングは地肌がツヤツヤに。健康的で清潔感あるお顔の出来上がり！男性も女性もどうぞ。

特典：縦横無尽５を見てご予約の方に **化粧水パック１枚サービス**

住 熊谷市新堀909-2　電 048-530-2929　P 2台
時 9:00～19:00
休 月曜日　URL http://fuku-salon.com/

◆表示価格は消費税8%を含みます。消費税率改正後は価格が変更になる場合がございますので、ご理解の程よろしくお願い申し上げます。

49 芋屋TATA

合格メニュー 芋プリンアラモード・受験生バージョン **500円**



こだわりの焼き方でじっくり石焼きした焼き芋の豊かな甘みと、常に楽しいことを仕掛けてくる陽気さで唯一無二のさつまいも専門店。安納芋のペーストとプリン・焼き芋ソフト・芋チーズケーキで構成された芋プリンアラモードは「受験生用」と申告すれば合格旗つきの特別バージョンに！元気いっぱいのスタッフが合格祈願のひと声をかけてくれる。



住 熊谷市樋春1984-5　電 048-538-7961　P 20台
時 10:00～17:30（10月頃～3月頃まで）　席 20席
休 木曜日　URL http://tatagreen.jp/

48 お食事処 表参道

合格メニュー ソースかつ丼ともつ煮のコラボセット（いいごうかく） **1,159円**



表参道といえば、柔らかく煮込んだもつ煮！ご飯が進むその味と、友人宅を訪れるような気軽さ、そしてサービス精神旺盛な店主に心地良さを覚えて常連となるお客も多数。定番はもつ煮定食、うどんとのセットも相性よし。ソースかつ丼とのセットは、受験に打ち勝つ為の「かつ丼」、もつ煮には合格と引っかけた五角形の大根トッピングと縁起が良い。



住 熊谷市成沢1157-27　電 048-536-7241　P 6台
時 11:00～14:00／17:00～22:00　席 38席
休 火曜日

46 ミルクハウス ハセミ

合格メニュー 「カラダ強くする　のむヨーグルト」 12本入1,740円→**1,380円**

埼玉県パパ・ママ応援ショップ優待カード提示でさらに8%引





受験を控えたお子様の大切な身体を守るには、ご家族みんなで感染症予防を。森永乳業「カラダ強くするのむヨーグルト」は、免疫力向上に有効な成分として注目のラクトフェリンを配合。お子様が元気な身体で勝負日に力を発揮する為にも、ご家族揃っての気軽な摂取を！という子育て世代応援の思いを込め大特価で提供。
事前予約（メール可）も受付。

住 熊谷市妻沼1863-1　電 048-588-7553　P 5台
時《特別販売および予約受付時間》水曜日・土曜日の9:00～14:00（売り切れ次第終了）　E-mail：takuhai@hasemi.jp

51 寺山商会

合格メニュー 合格かんなキーホルダー **3,000円**



プロ向けの大工道具、鍛冶屋が丹念に打った包丁、様々な刃型の彫刻刀など本物の道具が揃う専門店。入手困難な刃物や高級砥石などの掘り出し物を目当てにマニアが訪れる一方で、包丁研きは主婦層も気軽に利用。4分(12mm)の刃を仕込んだミニサイズのかんなは合格祈願の刻印入り、集中力を高めるため心を込めて鉛筆を削ってみるのもよい。



住 熊谷市板井987-3　電 048-536-6136　P 10台
時 7:30～20:00
休 日曜日・祝日　URL http://terayama-shokai.com/

50 ホルモン・焼肉 とらいち

合格メニュー 勝ツオ御飯の肉巻きおむすび **540円**



肉に真摯に向き合う郊外の小洒落た焼肉店。色艶よい肉が切り出されると焼く前から心躍り、ホルモンに合う醤油ベースの自家製ダレが後を引く。三人寄れば文殊の知恵！3個で受験生の夜食をイメージした肉巻きおむすびは受験に「勝つ」＝「カツオ」でご飯に鰹節を混ぜ、ビタミン豊富で疲労回復に有効な豚肉で巻いた、受験生の縁起担ぎ満載の一皿。



住 熊谷市小江川764　電 048-598-3525　P 9台
時 17:00～23:00　席 38席
休 木曜日

47 手ぶちめんこ 千代屋

合格メニュー うかれーうどん **864円**（数量限定）

コシのあるもっちり手打ち麺がうどん通に評判の店は、卓上に置かれたコップや調味料がいつ訪れてもピカピカ清潔、意識の高さが伺えて安心できる。



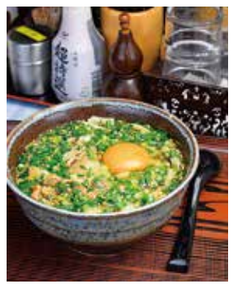

ネギの緑と卵の黄色が鮮やかな豚月見うどんが人気メニュー。3種のルーを使用した特製カレー汁のカレーうどんは数量限定。さらに受験生仕様の「うかれーうどん」は合格お守りに見立てたコロッケ付き。

住 熊谷市千代187-1　電 048-536-3949　P 22台
時 10:30～15:00（売り切れ終い）　席 32席
休 日曜日

文殊寺にちなんだ 合格メニューのお店



「合格メニュー」とは？

智恵の文殊寺にちなんで、縁起の良いメニューや心づくしのおもてなしをご用意しました。受験を控えた学生さんや新しい事に挑戦する方をやさしく後押しするため、商店主がそれぞれに思いを込めて様々な形で「合格」を表現しています。



- 価格は**消費税８％込み**です
- 商品の価格・内容は変更になる場合がございます

めぬま縦横無尽。MAP

縁結びのまちを巡ってみよう

熊谷市めぬま縁結びキャラクター
えんむちゃんが、街をご案内します
縁結びを連想させる二叉大根は聖天様の好物とされ、妻沼聖天山のマークにもなっています。二叉大根をアレンジした頭部にお顔もほっぺもハート形！

頭のかたちは二叉大根！

P…聖天山駐車場
P…市営駐車場および商店街お買物駐車場

いずれも無料です！

妻沼聖天山を起点に名所・旧跡を巡る おすすめコース

ゆるっと歩こう お散歩コース
聖天山周辺の小さなエリアはお店もたくさん

- 聖天山貴惣門
- 約200m ▼ 3つの門をくぐって参拝
- 聖天山本殿
- 約300m ▼ 赤い灯籠が並ぶ道を抜け
- 歓喜院本坊
- 約500m ▼ ゆるいカーブの静かな道
- さくら公園
- 約150m ▼ 少しだけ大通りに出て
- 井田記念館
- 約300m ▼ すぐそこ！セットで見物
- 坂田医院旧診療所
- 約300m ▼ 道々に手描き絵看板が多数
- 両宜塾跡石碑
- 約240m ▼ まっすぐ神社の参道に直結
- 大我井神社

縦横無尽サイクリングコース
広大な景色や季節の花を楽しみながら走ろう

妻沼聖天山 →(約4.0km 街から静かな郊外エリアへ)→ 能護寺 →(約4.5km 備前渠用水路沿いに桜並木)→ 道の駅めぬま →(約0.5km ちょっと細道に入ります)→ 斎藤塚 →(約1.3km 実盛公に想いを馳せつつ…)→ 実盛塚 →(約3.5km さくら遊歩道から土手へ)→ 利根川土手 →(約3.5km グライダーを仰ぎ見ながら)→ グライダー場 →(約2.5km 渡し船で群馬へ行くもよし)→ 荻野吟子記念館

えんむすび日傘
日傘をさして歩こう！
● 夏期限定 ●
妻沼聖天山周辺の店先に、無料貸出の素敵な日傘をご用意しました。暑い日の日よけとして、門前町に似合う和風の傘を片手に街を歩いてみませんか？番傘と熊谷染め日傘の２種をご用意、どの設置場所で返却しても可。詳しくは設置店の店頭にて！

めぬまへのアクセス
電車・バス
ＪＲ・上越新幹線・秩父鉄道　熊谷駅下車
聖天山方面へは
●朝日バス　妻沼聖天前行・太田駅行
　西小泉駅行
●ゆうゆうバス　グライダー号
※籠原駅からは「グライダーワゴン」

自動車
●東北自動車道　館林ＩＣより約４０分
●関越自動車道　東松山ＩＣより約５０分

斎藤別当実盛公ゆかりの地
「斎藤塚」…実盛公の子・斎藤五と斎藤六が父の遺物を埋納
「実盛塚」…実盛公の館跡地と伝えられている

天然記念物・椎の木は実盛公の手植えと伝わる

おおさと・こうなん 縦横無尽。MAP

ゆったり のんびり 巡ってみよう

食べ歩き・お買い物・癒し…
のんびりドライブ＆散策

熊谷市へのアクセス 広域図



おおさと・こうなんへのアクセス



電車・バス

ＪＲ・上越新幹線・秩父鉄道　熊谷駅下車

- 国際十王交通バス　東松山駅行・立正大学行
  森林公園行・小川町行
  県立循環器呼吸器病センター行
- ゆうゆうバス　大里方面：ひまわり号
  江南方面：ほたる号

自動車

- 東北自動車道　加須ＩＣより
- 関越自動車道　東松山ＩＣ・花園ＩＣより

縦横無尽サイクリング＆ドライブコース

久下橋 ▶約6.5km▶ 長島記念館（遠くに富士山を眺めつつ） ▶約3.0km▶ 根岸家長屋門（広大な田園とゆるい坂道） ▶ 青山古墳 ▶約6.5km▶ 文殊寺（どの道を選ぶかは貴方次第） ▶約3.1km▶ 大沼公園（またまた静かなエリアへと） ▶約3.0km▶ 塩古墳群（林の中に入り込んでみる）

旧所名跡シブ散歩 おすすめコース

のどかな景色の中でのんびり歴史に思いをはせて



おおさと・こうなんは起伏に富んでいるので自転車はちょっと気合い入れましょう♪

おおさと めぬま こうなん 歳時記



おおさと＆こうなんの祭り・イベント

めぬまの祭り・イベント

1月
- 1日　文殊寺初詣
- 小江川獅子祭り
- 1日　妻沼聖天山初詣　だるま市・妻沼太鼓初奉納
- 下旬　熊谷めぬま駅伝大会
- 妻沼太鼓

2月
- 3日　妻沼聖天山節分会
- 節分会
- 25日　文殊寺大縁日
- 稚児行列

3月
- 上旬　小江川獅子祭り
- 友山まつり　たけのこ狩りが楽しみ
- こうなんホタル祭り　ゲンジボタルの輝きとバケツキャンドルのコラボ

4月
- 18～19日　妻沼聖天山春季例大祭　1日目／稚児行列・児童奉納相撲大会　2日目／柴燈大護摩火渡り
- H31年は御開扉の為行事日程変更あり
- 上旬　小江川1,000本桜が見頃
- 下旬　友山まつり
- 下旬　熊谷妻沼手づくり市（春）　※H31年春は無し
- 出来島

5月
- 上旬　江南の藤が見頃
- 中旬　道の駅めぬまバラが見頃
- 板井屋台祭り
- 妻沼夏祭り
- 東西二つのあばれ神輿は奇祭！
- 葛和田

6月
- 成沢屋台祭り
- 上旬　こうなんホタル祭り
- 中旬　保安寺あじさいが見頃
- 中旬　能護寺あじさいが見頃

7月
- 上旬　板井屋台祭り
- 下旬　成沢屋台祭り
- 中旬　妻沼夏祭り
- 下旬　出来島あばれみこし
- 下旬　葛和田あばれ神輿
- めぬま祭り　練り込み囃子が熱い
- 上新田屋台祭り

8月
- 下旬　上新田屋台祭り
- 第1土曜　めぬま祭り
- 13～15日　聖天山盆祭り
- 27日　大我井神社火祭り

9月
- 須賀広ささら獅子舞
- おおさとまつり　盛りだくさんのステージ
- 松茸道中
- 大我井神社火祭り

10月
- 上旬　おおさとまつり
- 上旬～中旬　須賀広ささら獅子舞
- 中旬　押切ささら獅子舞
- 下旬　こうなん祭り
- 第1日曜　太田松茸道中
- 18～19日　妻沼聖天山秋季例大祭　1日目／児童奉納相撲大会　2日目／柴燈大護摩火渡り
- 下旬　熊谷妻沼手づくり市（秋）

11月
- 1～15日　熊谷めぬま菊花大会
- 押切ささら獅子舞　アニメなりきりコンテストや華やかなサンバショー
- こうなん祭り
- 火渡り　聖天山の春と秋の大祭で見られる

12月
- 手づくり市　例年春と秋に開催























くまがや市商工会は 大里・妻沼・江南 の3つの地域で成り立っています



◆企画・発行：くまがや市商工会　◆発行日：2019年2月1日　◆協力：埼玉県・熊谷市・(一社) 熊谷市観光協会
◆特別出演：えんむちゃん　※埼玉県小規模事業者経営基盤強化事業　※熊谷市観光情報誌等作成事業
◆問合せ　くまがや市商工会
本　所　〒360-0201　埼玉県熊谷市妻沼1,706-1　TEL 048-588-0140◆FAX 048-588-0033
南支所　〒360-0114　埼玉県熊谷市江南中央1-1 江南行政センター3F　TEL 048-536-1399◆FAX 048-536-1552