Public Relations Magazine

KUMAGAYA

市報くまがや

3

2025.Mar
Vol.234

特集 | 春の思い出



みんなのファンを、このまちのチカラに

FUN TO KUMAGAYA

市報熊谷
2025

思い出 Memories



「桜の名所」

市内には「さくらのまち熊谷」の名のとおり、多くの桜の名所があります。なかでも、約500本のソメイヨシノが織りなすおよそ2kmにおよぶ桜並木「熊谷桜堤」は、「日本さくら名所100選」にも選ばれています。その美しさはたくさんの人を魅了し、思い出となって受け継がれてきました。

今年も大切な人と、すてきな思い出を作りませんか？

1



撮影▶熊谷市　/　場所▶1,2,3 熊谷桜堤　4 熊谷スポーツ文化公園

01　思い出を“つくる”

桜を観に行こう

熊谷さくら祭



毎年桜の開花に合わせて、「熊谷さくら祭」を開催しています。桜並木の下で屋台を楽しむのはもちろんのこと、ライトアップされた夜桜を堪能するのもおすすめです。

と　き　3月下旬～4月上旬

ところ　熊谷桜堤

※詳しくは、下記ホームページからご確認ください。

問（一社）熊谷市観光協会　☎048-594-6677

その他の桜スポット



熊谷桜堤の他にも、熊谷スポーツ文化公園や、国宝に指定された妻沼聖天山の歓喜院聖天堂など、建造物と桜が融合することで、そこでしか観ることのできない唯一無二の景色を楽しむことができるスポットがたくさんあります。

新しい思い出を作りに、いつもとは違う桜スポットへ足を運んでみてはいかがですか？

きれいな桜の撮り方講座

皆さんの大切な思い出の瞬間を逃すことなく〝カタチ〟にするために、桜がより美しく見える写真の撮り方をご紹介します。写真を撮るのが今よりきっと楽しくなりますよ！



POINT 1　明度・彩度

明度



before ⇨ after



彩度



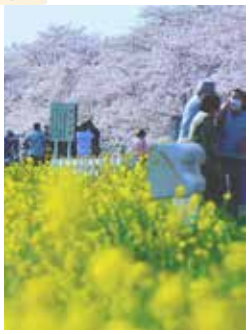

熊谷市は快晴日数が多い街。明度と彩度を意識するだけで、空、桜、菜の花が見事にマッチ！

日中の天気が良い日は、太陽の位置が逆光になるように、曇りの日は、露出を調整して明度を上げることで、桜の優しい雰囲気や儚(はかな)さがいかされます。

彩度を上げると、桜のピンクが映えて、より印象が変わります。



POINT 2　遠近感

手前をぼかして奥にピントを合わせることで、写真の中に遠近感が生まれ、より美しい桜の景色に没入できます。

スマートフォンで撮影する際は、〝ポートレート機能〟を活用しましょう。



建造物や石碑を入れたいときは、下から見上げるようなアングルで撮ると、写真に臨場感が出てグッド！



POINT 3　構図

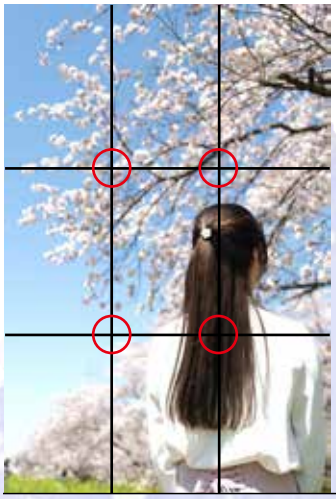

グリッド線を表示させ、交わる４つの点のいずれかに被写体を配置すると、広い空間を作ることができ、写真に安定感が出ます。





03　思い出を“発信する”

桜をSNSで投稿しよう

Instagramでフォトコンテストを開催します！

募集期限　令和7年4月22日（火）

結果は熊谷市公式Instagramで発表します。

＃さくらのまちくまがや2025

皆さんが撮影した写真を発信してみませんか？






応募方法

すてきな賞品が当たるかも!?

STEP 1	STEP 2	STEP 3	STEP 4
Download	Follow	Pick	Post
		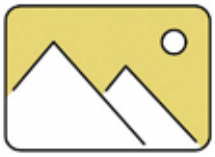	
Instagramアプリをダウンロード	熊谷市公式アカウント（@kumagaya_city）をフォロー	自身が市内で撮影した桜の写真を選ぶ	撮影場所と「#さくらのまちくまがや2025」を付けて投稿!



写真は記録するだけではなく、現像して大切な人へ渡したり、SNSで発信したりと、いつの時代も人々のかけがえのない瞬間を共有する手段の一つとして親しまれてきました。

多くの人が桜を見上げ、その美しさに笑顔あふれる季節。

今年の春、思い出を共有してみませんか？

問 広報広聴課　内線 212

#kumacitygramが付けられた投稿を市公式アカウントでご紹介しています。ぜひ、素敵な投稿をお待ちしています！

KUMAGAYA_CITY



第26回全国高等学校選抜 ラグビーフットボール大会

第25回大会決勝戦　石見智翠館高等学校（島根）対 大阪桐蔭高等学校（大阪）　写真提供：オールスポーツコミュニティ

全国の強豪が熊谷に集結！！

全国から32チームが出場する「全国高等学校選抜ラグビーフットボール大会」が今年も熊谷スポーツ文化公園ラグビー場で開催されます。

🕒3/22(土)～31日(月)　**入場料**　準々決勝以降有料

問スポーツタウン推進課　☎内線341

交通案内

JR熊谷駅からバス

・葛和田行き　「赤城神社」下車、徒歩5分

・くまがやドーム行き
「ラグビー場入口」下車、徒歩2分

・熊谷スポーツ文化公園行き
「終点」下車、徒歩2分

公園内駐車場利用（約1,200台）

第26回　全国高等学校選抜ラグビーフットボール大会

会場：熊谷スポーツ文化公園・くまぴあ・仙元山多目的広場

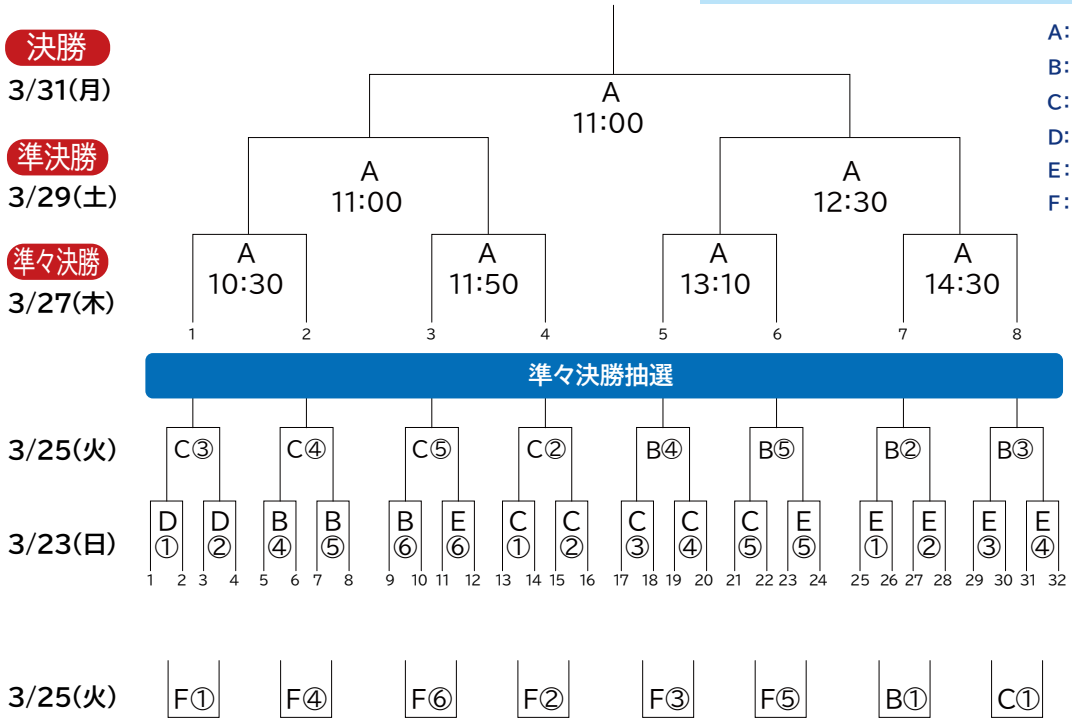

A：熊谷ラグビー場Aグラウンド
B：熊谷ラグビー場Bグラウンド
C：熊谷ラグビー場Cグラウンド
D：熊谷ラグビー場西グラウンド
E：くまぴあ
F：深谷市仙元山公園多目的グラウンド

試合時間

① 9:30
②10:45
③12:00
④13:15
⑤14:30
⑥15:45



第31回選抜高校女子サッカー大会「めぬまカップ」in熊谷

第30回大会決勝戦　聖カピタニオ女子高等学校（愛知）対 常盤木学園高等学校（宮城）

未来の“なでしこ”たちにご声援を！！

全国大会上位チームを含む48チーム（予定）による女子高校生のサッカー大会が開催されます。

問スポーツタウン推進課　☎内線345

	とき	ところ
開会式	3/25(火)15:00～	熊谷スポーツ文化公園陸上競技場
予選リーグ	3/26(水)、27(木) 10:00～16:00	利根川総合運動公園サッカー場 熊谷スポーツ文化公園陸上競技場
順位別トーナメント	3/28(金)、29(土) 9:00～15:00	利根川総合運動公園サッカー場 熊谷スポーツ文化公園陸上競技場
閉会式	3/29(土)15:00～	熊谷スポーツ文化公園陸上競技場

会場案内図

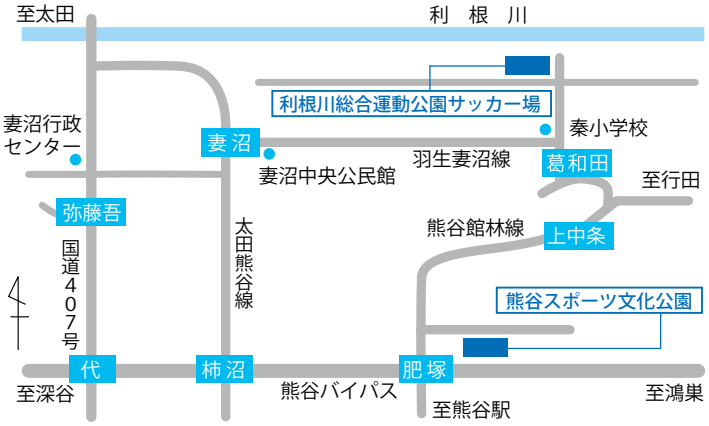

交通案内

JR熊谷駅からバス

〇熊谷スポーツ文化公園
- くまがやドーム行き「くまがやドーム」下車、徒歩5分
- 犬塚行き「陸上競技場入口」下車、徒歩4分

〇利根川総合運動公園サッカー場
- 葛和田行き「葛和田」下車、降りてすぐ

No	高校名(県名)
1	常盤木学園高等学校（宮城県）
2	鶴岡東高等学校（山形県）
3	尚志高等学校（福島県）
4	県立ふたば未来学園高等学校（福島県）
5	白鴎大学足利高等学校（栃木県）
6	高崎健康福祉大学高崎高等学校（群馬県）
7	高崎商科大学附属高等学校（群馬県）
8	県立伊勢崎清明高等学校（群馬県）
9	市立太田高等学校（群馬県）
10	県立太田女子高等学校（群馬県）
11	千葉明徳高等学校（千葉県）
12	拓殖大学紅陵高等学校（千葉県）
13	クラーク記念国際高等学校（千葉県）
14	十文字高等学校（東京都）
15	都立飛鳥高等学校（東京都）
16	文京学院大学女子高等学校（東京都）
17	成立学園高等学校（東京都）
18	都立杉並総合高等学校（東京都）
19	都立東大和高等学校（東京都）
20	湘南学院高等学校（神奈川県）
21	県立大和高等学校（神奈川県）
22	県立藤沢清流高等学校（神奈川県）
23	福井工業大学附属福井高等学校（福井県）
24	日本航空高等学校石川高等学校（石川県）
25	松商学園高等学校（長野県）
26	帝京大学可児高等学校（岐阜県）
27	桐陽高等学校（静岡県）
28	聖カピタニオ女子高等学校（愛知県）
29	至学館高等学校（愛知県）
30	安城学園高等学校（愛知県）
31	三重高等学校（三重県）
32	大阪桐蔭高等学校（大阪府）
33	星翔高等学校（大阪府）
34	市立六甲アイランド高等学校（兵庫県）
35	岡山学芸館高等学校（岡山県）
36	広島文教大学附属高等学校（広島県）
37	四国学院大学香川西高等学校（香川県）
38	県立熊谷女子高等学校（埼玉県）
39	埼玉栄高等学校（埼玉県）
40	県立久喜高等学校（埼玉県）
41	花咲徳栄高等学校（埼玉県）
42	山村学園高等学校（埼玉県）
43	県立松山女子高等学校（埼玉県）
44	県立南稜高等学校（埼玉県）
45	本庄第一高等学校（埼玉県）

※2/13(木)時点の参加予定校です。

令和7年度版「熊谷市くらしのカレンダー」ができました

家庭ごみの出し方、救急・防災ガイド情報などを掲載した令和7年度版の「熊谷市くらしのカレンダー」は、自治会を通してお配りしました。下記の窓口でもお配りしていますので、ぜひご利用ください。

また、市ホームページにも掲載していますので、下記コードからご確認ください。

問 広報広聴課
☎ 内線212

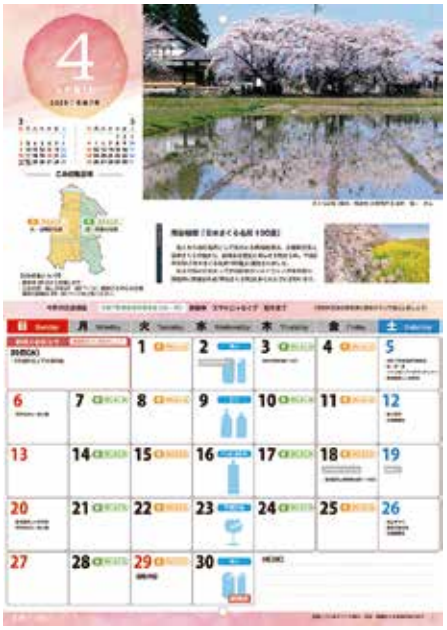



配布場所

市役所本庁舎、各行政センター、消防本部、水道庁舎、さくらめいと出張所、各公民館、熊谷・籠原駅連絡所など

市ホームページ

3月21日(金)オープン！熊谷駅観光案内所！

熊谷にお越しの皆様をお迎えするため、熊谷市と(一社)熊谷市観光協会が連携し、熊谷市や近隣地域の観光情報を一元的に発信する「熊谷駅観光案内所」がオープンします。

問 商業観光課
☎ 内線312



観光案内所イメージ



【施設の概要】

〈名称〉 熊谷駅観光案内所
〈場所〉 JR熊谷駅構内
「旧びゅうプラザ」跡地
〈オープン日時〉
3/21(金)11:30～(予定)
〈式典〉 11:00～
〈定休日〉 年中無休(年末年始を除く)
〈時間〉 9:00～18:00

【コンセプト】

地域ならではのヒト・コト・食・文化等を発信。たくさんの「いいね！」を知ってもらう場を創出します。

市税などの課税基準日など

税目	課税基準日など	問合せ先
市民税・県民税 ・森林環境税	**その年の1月1日現在の住所地で課税されます。** （例） 5月に熊谷市から転出される場合、令和7年度の市民税・県民税・森林環境税は1年度分を熊谷市で課税するため、転出先の市区町村では課税されません。なお、令和7年度の市民税・県民税・森林環境税は、令和6年中(令和6年1月1日～12月31日)の所得を基に算出します。	市民税課 （本庁舎2階北側4番窓口） ☎内線246、247
軽自動車税 （種別割）	**その年の4月1日現在の所有者（納税義務者）に課税されます。** （例） 4月2日に廃車や譲渡（名義変更）の手続をしても、令和7年度の税金は納める必要があります。	市民税課 （本庁舎2階北側5番窓口） ☎内線245
固定資産税 都市計画税	**その年の1月1日現在の登記簿上の所有者に課税されますが、家屋が未登記の場合、家屋補充課税台帳に所有者として登録されている方に課税されます。** （例） 令和7年5月に売買をして所有権が移転しても、1月1日現在の登記簿上の所有者が、令和7年度の納税義務者となります。	資産税課 （本庁舎2階北側6番窓口） ☎内線250（土地） ☎内線252（家屋）
国民健康 保険税	**国民健康保険に加入している月数により、月割で課税されます。** （例） 国民健康保険加入の方が、6月に熊谷市から転出される場合は、2か月分（4月～5月分）を納め、9月に熊谷市に転入される場合は、7か月分（9月～翌年3月分）を納める必要があります。 ※世帯主が国民健康保険の資格がない場合でも、世帯内に国民健康保険に加入している方がいる場合、世帯主が納税義務者になります。 ※社会保険等への加入・脱退により国民健康保険資格に異動が生じるときは、右記へお届けください。	保険年金課(本庁舎1階) ☎内線248（国保税） ☎内線279（国保資格） 各行政センター 市民担当係

問 納税課　☎内線259、260（税納付に関すること）　問 各行政センター市民担当係

軽自動車・バイク・トラクターなどの手続

軽自動車税（種別割）は、毎年4月1日現在の所有者（納税義務者）に課税されます。年度の途中で廃車や譲渡をした場合でも、納税通知書記載の金額を全額納めていただく必要があります。

※軽自動車などの取得や廃車、名義変更、所有者の住所などの登録内容に変更があるときは手続が必要です。また、所有者が他の市区町村へ転出または死亡したときは、市民税課へご連絡ください。

※二輪車（125ccを超えるもの）や軽自動車（三・四輪車）について、県外で手続をした場合は、市民税課への税申告（税止め）の手続が必要です。

問市民税課　☎内線245

車種	届出先・手続場所
熊谷市交付ナンバーの車両（合併前の旧町分を含む） ○原動機付自転車（125cc以下のもの） ○小型特殊自動車（農耕作業用・特殊作業用）	市民税課(本庁舎2階北側5番窓口) ☎内線245
検査登録事務所交付ナンバーの車両 ○小型特殊自動車（大型農耕用トラクター熊谷99め　など） ※この車両は右記①②の2か所への届出が必要です。	①市民税課（本庁舎2階北側5番窓口） ☎内線245 ②埼玉運輸支局熊谷自動車検査登録事務所 ☎050-5540-2027（音声ガイダンス）
二輪車（125ccを超えるもの）	埼玉運輸支局熊谷自動車検査登録事務所 ☎050-5540-2027（音声ガイダンス）
軽自動車（三・四輪車）	軽自動車検査協会埼玉事務所熊谷支所 ☎050-3816-3112（音声ガイダンス）

令和7年度 集合狂犬病予防注射を実施します

生後91日以上の犬の飼い主は、毎年1回予防注射を受けさせましょう。

料金

①新規登録の犬の場合		②登録済みの犬の場合	
狂犬病予防注射料	2,950円	狂犬病予防注射料	2,950円
注射済票交付手数料	550円	注射済票交付手数料	550円
登録手数料	3,000円		
合計	6,500円	合計	3,500円

注意事項

〇登録済みの犬の飼い主には通知を送付していますので、必ずご持参ください。
〇通知の記載事項に変更がある場合、当日申し出てください。
〇治療中などの理由で注射が心配な場合、事前にかかりつけの獣医師へご相談ください。
〇集合注射を受けられなかった場合は、必ず動物病院で注射を受けさせてください。
※日時や場所など、詳しくは、右記コードからご確認ください。

市ホームページ

犬に関する相談・問合せ 問熊谷保健所生活衛生・薬事担当 ☎048-578-4562
犬の登録や死亡・変更 問環境推進課（江南庁舎） ☎048-536-1565
問妻沼行政センター地域振興係 ☎048-588-9988

引っ越しシーズンにおける窓口混雑緩和にご協力ください

3月と4月は引っ越しシーズンのため、窓口の混雑が予想されます。各窓口の取扱業務は下表をご参照ください。
来庁が不要となるマイナンバーカードを使用した手続は以下のとおりです。

各窓口の取扱業務

届出書・申請書・証明書の種類		市民課・行政センター	さくらめいと出張所	駅連絡所
戸籍関係	出生届、婚姻届、死亡届など	○	○	―
住民異動関係	転入届、転出届、転居届など	○	○	―
印鑑登録関係	印鑑の登録や廃止の申請	○	○	―
マイナンバーカード関係	電子証明書発行・更新、電子証明書暗証番号初期化	○	○	―
証明書	戸籍謄本・抄本等の交付	○	○	○
	戸籍の広域交付	○	○	―
	住民票の写し等の交付	○	○	○
	印鑑登録証明書の交付	○	○	○
	所得証明書、評価証明書など	○	―	―

※戸籍の広域交付は平日のみ。
※大里・江南行政センターは平日のみ。
※妻沼行政センターの土曜日の開庁時間8:30～12:30、住民異動関係の届出不可。
※さくらめいと出張所は日曜日・火曜日・祝日以外の取扱い。マイナンバーカードを使用した住民異動関係の届出不可。土曜日は、住民異動関係の届出・マイナンバーカード関係の手続不可、戸籍関係の届出は預かりのみ。
※駅連絡所は平日のみ。7:00～8:30と17:15～20:00は、諸証明書の即時交付不可。

マイナンバーカードやスマホ用電子証明書を使用してできること

●各種証明書の取得（有料）
コンビニエンスストアに設置されたマルチコピー機で、以下の証明書が取得できます。
・住民票の写し　・住民票記載事項証明書　・印鑑登録証明書　・戸籍全部（個人）事項証明書
・戸籍の附票の写し　・市民税県民税所得・課税（非課税）証明書

●オンラインによる転出届出（来庁不要）
窓口へ行かずにパソコンやスマートフォンで転出届出を行うことができます。※転入は来庁が必要です。
海外への転出など来庁が必要な場合もあります。

問市民課 ☎内線 267、269、270 問各行政センター市民担当係
問さくらめいと出張所 ☎048-594-8135
問熊谷駅連絡所 ☎048-521-7555 問籠原駅連絡所 ☎048-532-3007

国民健康保険税率の改定をお知らせします

令和7年度国民健康保険税の税率を表のとおり改定します。

納税通知書は世帯主宛に、令和7年7月10日発送を予定しています。

令和７年度	所得割率	均等割額	課税限度額
医療給付費分	7.04%	35,500円	65万円
後期高齢者支援金等分	2.48%	14,500円	24万円
介護納付金分	2.02%	14,500円	17万円

問保険年金課　☎内線248

4月1日から市役所の組織が一部変わります

室の設置

〇総合政策部北部拠点整備推進室（本庁舎3階）
北部地域振興交流拠点の整備を推進します。

〇都市整備部産業拠点整備推進室（大里庁舎2階）
産業拠点の整備を推進します。

室の名称の変更

【産業振興部】東部地域開発推進室→道の駅整備室（本庁舎7階）
ソシオ流通センター駅周辺整備事業を土地区画整理事務所に移管し、道の駅整備が主な事務となります。

係の変更

【上下水道部水道課】給水係→計画係
上下水道部経営課から事務の一部を移管し、効率化を図ります。

係の廃止

〇上下水道部下水道課農業集落排水係
農業集落排水係の業務を維持管理係に統合し、係を廃止します。

問企画課　☎内線 216

人生の節目には年金の届出を！

20歳から60歳になるまでの40年間は全員が国民年金に加入します。職業などにより加入の種別は、第1号被保険者（自営業者・学生など）、第2号被保険者（会社員や公務員）、第3号被保険者（会社員等の被扶養配偶者）の3つに分かれます。結婚や就職などにより加入の種別が変わるときは年金の届出が必要です。

	こんなとき	どうする	届出先
国民年金に加入する	20歳になったとき	国民年金に加入する （既に会社等に勤めていて厚生年金等に加入中の方は除く）	第1号被保険者→届出不要 第3号被保険者→配偶者の勤務先
	会社を退職したとき	国民年金に加入の手続をする （被扶養配偶者であった方も同様）※	保険年金課 各行政センター
	結婚や退職などで配偶者の扶養に入ったとき	第3号被保険者への種別変更の手続をする	配偶者の勤務先
	配偶者の扶養から外れたとき	第3号被保険者から第1号被保険者への種別変更の手続をする	保険年金課 各行政センター
	配偶者の会社が変わったとき	引き続き第3号被保険者となる手続をする	配偶者の新しい勤務先

	こんなとき	どうする	届出先
国民年金保険料の納付・免除	口座振替を開始(変更)・辞退するとき	口座振替納付(変更)申出書等を提出する ※	銀行・ゆうちょ銀行・農協・信用金庫・信用組合・労働金庫・熊谷年金事務所
	クレジットカード納付を開始(変更)・辞退するとき	クレジットカード納付(変更)申出書等を提出する	熊谷年金事務所
	納付書を紛失したとき	納付書の再発行を申し出る	
	保険料の免除を申請したいとき	全額免除、4分の3免除、半額免除、4分の1免除または納付猶予の申請をする ※	保険年金課 各行政センター 熊谷年金事務所
	学生納付特例の申請をしたいとき	学生納付特例の申請をする （学生証または在学証明書が必要）※	

※マイナンバーカードをお持ちの方はマイナポータルから電子申請ができます。
詳しくは、右記コードからご確認ください。

問保険年金課　☎内線 277　問各行政センター市民担当係
問熊谷年金事務所　☎048-522-5012（音声案内２番のあと１番）

日本年金機構ホームページ

家庭から一度に多量のごみを出すときは

多量のごみを出すときは、次の施設へ直接搬入するか、市の許可を受けた業者に依頼して処理をしてください。

燃えるごみ・紙資源
とき 月～金曜日（祝日も搬入できます）8時30分～16時30分（閉門）
費用 家庭ごみは50kg以下は無料（50kg超は10kgにつき10円）
問 熊谷衛生センター
☎048-532-2021

問 江南清掃センター
☎048-536-5745

燃えないもの
とき 月～金曜日（祝日も搬入できます）9時～12時、13時～16時（閉門）
搬入できるもの カン、ビン、ペットボトル、不燃ごみ、粗大ごみ
費用 家庭ごみは10kgにつき10円

問 一般廃棄物最終処分場
☎048-533-4046

処理業者へ依頼する
熊谷市一般廃棄物処理業許可業者へ直接お問い合わせください。（処理費用は有料）
※業者が不明な場合、左記へお問い合わせください。

問 環境推進課（江南庁舎）
☎048-536-1549

問 環境美化センター
☎048-524-7121

星宮体育館開館のお知らせ

旧星宮小学校の体育館が星宮体育館として開館します。予約受付は4月1日（火）13時から、貸出は4月14日（月）から開始となります。

問 スポーツタウン推進課
☎内線349

問 星宮体育館（4月1日～）
☎048-525-4107

別府体育館休館のお知らせ

別府体育館は、施設老朽化などにより、令和7年3月末日をもって休館します。4月以降のお問合せ先は左記に変更となります。

問 スポーツタウン推進課
☎内線349

熊谷駅正面口（北口）の車両混雑緩和にご協力ください

熊谷駅正面口（北口）にある駅前広場のスペースは、路線バスやタクシーなど公共交通機関の利用を優先しています。

一般車両による熊谷駅の送迎は、東口（ティアラ口）駅前広場またはティアラ21駐車場（30分間無料）をご利用ください。

問 都市計画課
☎0493-39-4814

交通ルール・マナーを守って交通事故ゼロへ！

昨年1年間に市内で発生した交通事故による死者数は4人で、人身事故は503件でした。

運転者の皆さんは、交通ルール・マナーを守り、思いやりとゆとりを持った運転をしましょう。

歩行者、自転車利用者の皆さんは、道路を横断する際、信号機や横断歩道のある場所から渡り、斜め横断はやめましょう。

問 安心安全課 ☎内線334

条例の公布や公告などのお知らせの方法が変わります

令和7年4月1日から、条例の公布や公告などのお知らせを、本庁舎と各行政センターの掲示場に掲示する方法から、市ホームページ内に設置した電子掲示場で公開する方法に変更します。

問 庶務課 ☎内線223

引っ越し時の原状回復トラブルにご注意！

契約する前に契約内容をよく確認し、入居時には、住宅の現在の状況を確認して記録に残しましょう。

入居中にトラブルが起きたら、すぐ貸主側に連絡を取り、退去時には、内容をよく確認し、納得できない場合は貸主側に説明を求めましょう。

問 消費生活センター（市役所本庁舎1階市民相談室内）
☎048-524-7321
🕒月～金曜日9時30分～12時、13時～15時30分（祝日を除く）

地目の変更登記を忘れずに

農地を転用して住宅の建築や駐車場などの整備が完了した場合には、必ず法務局で地目変更登記申請を行ってください。

地目変更登記を行わないと、土地の売却や建て替え時に改めて農地法の手続が必要となる場合があります。また、農地転用により、法務局に地目変更登記申請をする場合、工事完了届受理書の添付が必要となるため、事前に左記へ工事完了届を提出してください。

問 農業委員会事務局（妻沼庁舎）
☎048-588-9985

納税はお済みですか？

今年度の当初課税は、全て納期限を過ぎています。納付がお済みでない方は、お早めに納付をお願いします。納付が困難な場合には、必ず左記へご相談ください。

※随時課税が発生している場合は、納期限を迎えていない場合があります。

問 納税課 ☎内線259

フードドライブにご協力を

熊谷ないろ食堂利用のひとり親家庭などに無償提供します。

対象 ①賞味期限が2か月以上あるもの ②常温保存できるもの ③洗剤などの日用品 ④未開封のもの

とき 3月25日（火）～27日（木）9時～16時

ところ 市役所本庁舎1階ホール北側

問 熊谷ないろ食堂（山口）
☎080-7858-4277
問 こども課 ☎内線255

育児・介護休業法が改正されます

この法律は左記を目的として、令和7年4月1日から段階的に施行されます。

①子の年齢に応じた柔軟な働き方を実現するための措置の拡充
②介護離職防止のための仕事と介護の両立支援制度の強化など

問 埼玉労働局雇用環境・均等部指導課
☎048-600-6269

道路側溝の清掃にご協力ください

汚泥のまとめかた

側溝の清掃で出た汚泥は、土のう袋（ビニール袋不可）に入れて、2トントラックが通行できる場所にまとめて置いてください。

側溝蓋上げ機の貸出し

利用する場合は、左記へ事前予約してください。

汚泥の回収依頼

汚泥の量（袋の数）、集積場所などを左記へご連絡ください。

問 維持課 ☎内線541
問 各行政センター地域振興係

水道の使用開始・中止の手続

引っ越しなどの予定が決まったら、早めに電話や電子申請・届出サービスで手続をお願いします。

中止の手続をしない場合、水道料金の基本料金がかかります。

※使用者、口座振替、納入通知書送付先が変更となる場合は、左記へご連絡ください。

問 経営課（水道庁舎）
☎048-520-4132

ダイオキシン類の測定結果

11月・12月に実施されたダイオキシン類の測定結果を公表します。

熊谷衛生センター 濃度の単位：ng－TEQ／㎥N

測定施設		濃度
第一工場	1号炉	0.00074
	2号炉	0.00034
第二工場	1号炉	0.00054
	2号炉	0.00026

大気排出基準（排ガス）：5ng－TEQ／㎥N以下

江南清掃センター 濃度の単位：ng－TEQ／㎥N

測定施設	濃度
1号炉	0.014
2号炉	0.019

大気排出基準（排ガス）：5ng－TEQ／㎥N以下

※詳しくは、左記へお問い合わせください。

問 大里広域市町村圏組合 熊谷衛生センター
☎048-532-2021
問 江南清掃センター
☎048-536-5745

修理の必要な道路照明灯・防犯灯を見つけたときは

道路照明灯

暗くなっても点灯しない場合や、昼間も点灯している場合は修理が必要です。見つけたときは、左記へお知らせください。

問 維持課　☎内線541

防犯灯

防犯灯は、原則自治会が設置・管理しています。点灯しない防犯灯を見つけたら、まずは自治会にご確認ください。

※市では自治会に対し、設置費と維持管理費を補助しています。新しく設置を希望する場合は、自治会に相談してください。なお、「熊谷市防犯灯」と表示のあるものは、電柱番号と近くの地番を左記へお知らせください。

問 安心安全課　☎内線339
問 各行政センター地域振興係

市議会の3月定例会会期予定

2月26日（水）～3月18日（火）

問 議会事務局　☎内線418

建物の完成時には工事完了検査を受けましょう

建築主には、建物などの完成時に、その日から4日以内に「完了検査」の申請が義務付けられています。検査の結果、建築基準法などに適合している場合は、建築主に「検査済証」が交付されます。また、現在建築中の建物などは、建築確認申請に記載された「工事完了予定年月日」を参考に「完了検査」申請の指導を行っています。

※建築物の床面積に応じた手数料がかかります。

問 建築審査課（大里庁舎）
☎0493-39-4809

安心安全な公園のために

強風や大雨などの影響で、枝が落ちたり、樹木が倒れたりすると、大きな事故につながることがあります。

お気づきの点がありましたら、左記へお知らせください。

問 公園緑地課（大里庁舎）
☎0493-39-4806

自転車やバイクの放置はやめましょう

熊谷駅周辺は、条例により自転車等放置整理区域となっています。置かれた自転車などが歩行者の通行の妨げとなる場合や、点字ブロック上に駐車され、身体が不自由な方にとって危険な障害物となる場合もあります。自転車などの放置はしないで、駐輪場を利用しましょう。

※詳しくは、下記コードからご確認ください。

問 安心安全課
☎内線285

市ホームページ

固定資産縦覧帳簿の縦覧

対象　固定資産税（土地または家屋）の納税者、同一世帯の親族、納税管理人、相続人、委任状持参の代理人など

とき　4月1日（火）～6月2日（月）（土・日曜日、祝日を除く8時30分～17時15分）

ところ　資産税課（本庁舎2階）

費用　無料

縦覧帳簿に記載される事項

【土地価格等縦覧帳簿】所在、地番、地目、地積、評価額

【家屋価格等縦覧帳簿】所在、家屋番号、種類、構造、床面積、評価額

※固定資産課税台帳（名寄帳）は、左記または各行政センターで閲覧できます。

問 資産税課
☎内線252

関東財務局の無料相談をご利用ください

○詐欺的な投資勧誘に関する相談
☎048-613-3952
○ヤミ金融業者などに関する相談
☎048-600-1151
○電子マネーや暗号資産に関するトラブル
☎048-600-1152
○多重債務相談
☎048-600-1113

●子どもの電話相談

相談内容	ところ/お問合せ
子育て、青少年に関する悩みごと、児童虐待	問子どもあんしんダイヤル　☎048-527-2700 問心理カウンセラー(臨床心理士)による相談 3/26(水)、4/25(金)9:00～16:00(要予約)　☎内線585、463 問熊谷児童相談所(県)　☎048-521-4152 問児童相談所虐待対応ダイヤル　☎189(いちはやく)(24時間受付)
教育上の悩みや不安(総合教育相談、発達相談など)	問教育研究所　☎内線551
不登校に関する悩みごと	問さくら教室電話相談　☎048-523-1570（直通）
非行など、少年問題に関する心理面の相談	問埼玉県警察少年サポートセンター ☎048-865-4152（保護者など用）　☎048-861-1152（少年用）
いま、いじめで悩んでいる君へ	問教育110番　☎048-525-7830（直通）
子どもの権利に関わる問題(いじめ、体罰など)	問子どもスマイルネット　☎048-822-7007 **受付時間**　10:30～18:00（祝日、年末年始を除く）
妊産婦や乳児に関する相談など	問くまっこるーむ　☎048-523-1066　※土曜開庁日は☎048-524-1111 **受付時間**　月～土曜日　8:30～17:15(祝日、休日、年末年始を除く)

●お悩み相談

相談名（相談員）	とき	ところ/お問合せ
特設人権相談（人権擁護委員）	4/3(木)、5/1(木) 10：00 ～ 15：00	場商工会館 問人権政策課　☎内線 356
常設人権相談(国)（人権擁護委員）	毎週水曜日(祝日除く) 9:00 ～ 16:00	問さいたま地方法務局熊谷支局 ☎048-524-8805
生活相談（生活相談員・市職員）	月～金曜日(祝日除く) 9:00 ～ 16:00【予約制】	場各集会所、春日文化センター、市役所本庁舎 問人権政策課　☎内線 262
認知症介護相談（認知症地域支援推進員）	第 4 木曜日(祝日の場合は前日) 14:00 ～ 16:00	問長寿いきがい課 ☎内線 217、451
成年後見制度相談（NPO法人市民後見センター）	3/13(木)・3/27(木) 4/10(木)・4/24(木)	場コミュニティセンター(本町 1-9-1) 問熊谷市社会福祉協議会熊谷支所 ☎048-521-2735
ＤＶ[配偶者等からの暴力]相談（電話・面接）	月～金曜日、第 1・第 3 土曜日 (祝日を除く)9:00 ～ 17:15	問男女共同参画推進センター「ハートピア」 ☎048-599-0015
ＤＶ[配偶者等からの暴力]相談（弁護士）	4/23(水)10:00 ～ 11:30【予約制】 ※次回は 6 月	
ＤＶ[配偶者等からの暴力]相談（保健師）	3/12(水)、3/19(水)、4/9(水)、4/16(水) 13:30 ～ 15:30【予約制】	
ＤＶ[配偶者等からの暴力]相談（臨床心理士）	3/26(水)、4/25(金) 9:00 ～ 16:00【予約制】	場こども課(本庁舎 4 階) 問男女共同参画推進センター「ハートピア」 ☎048-599-0015
県の消費生活相談	月～土曜日(祝日除く) 9:00 ～ 16:00	場消費生活支援センター熊谷(県熊谷地方庁舎 3 階) 問埼玉県消費生活支援センター熊谷　☎048-524-0999 場消費生活支援センター川口 問埼玉県消費生活支援センター川口　☎048-261-0999
県の交通事故相談	月～金曜日(祝日除く) 9:00 ～ 12:00、13:00 ～ 16:30	場交通事故相談所(県庁第 2 庁舎 1 階) 問埼玉県交通事故相談所　☎048-830-2963
県の労働相談(電話・面接)（労働相談員）	月～金曜日(祝日除く)9:00 ～ 17:00 ※受付は電話相談 16:30 まで、 面接相談 16:00 まで	問埼玉県労働相談センター(県庁第 2 庁舎 1 階) ☎048-830-4522
県の特別労働相談（弁護士）	毎週金曜日午後(祝日除く)【予約制】	
県のメンタルヘルス相談（産業カウンセラー）	月～木曜日(祝日除く)【予約制】	
国の40代までの自立就労相談（キャリアコンサルタントなど）	第 4 水曜日(祝日除く) 10:00 ～ 17:00【予約制】	場ネット 21 熊谷(筑波 1-146 つくばねビル 1 階) 問深谷若者サポートステーション　☎048-577-4727
こころの健康・ひきこもり相談（臨床心理士、保健師）	3/12(水)、3/19(水) 13:30 ～、14:30【予約制】	問熊谷保健センター ☎048-526-5737

アイコンの見方
内内容　対対象　ときところ　定定員　¥費用　物持ち物　講講師　申申込み
助助成額　問お問合せ先　TEL



今月の催し

申込みが必要な催しは、申込開始日時から電話または窓口でお申し込みください。
市内のイベント・催しは21～23ページもご覧ください。

とき	内容	対象	ところ/お問合せ
毎週日曜日・祝日 10:30～ 3/30(日)まで	おはなし天文館 「おくびょうガニのカルキノス パロディ編」 「お日様に化けたカラス」	親子 (一般の方でもご 覧いただけます)	ところプラネタリウム館 TEL048-525-4554
3/16(日) 14:20～15:30	子ども映画会 「すみっコぐらし とびだす絵本とひみつのコ」	幼児～大人	ところ市立熊谷図書館　第一講座室(4階) 定50人　¥無料 問市立熊谷図書館 TEL048-525-4551
3/20(木・祝) 10:30～11:30	子ども映画会 「アラジンと魔法のランプ」ほか	幼児と保護者	ところ大里学習センター研修室 ¥無料 問大里図書館 TEL0493-36-1126
3/22(土) 14:00～	子ども映画会 「ぷしゅほっぺにゅうワールド シナぷしゅTHE MOVIE」	幼児と保護者	ところ妻沼図書館おはなし室 定20人　¥無料 申3/12(水)9:00～ 問妻沼図書館 TEL048-588-6878
3/28(金) 10:00～11:00	子育てサロンえがお ～親子のふれあい広場～ 思い出のアルバム作り	0歳～3歳児と その保護者	ところ農業活性化センター　アグリメイト ¥無料 問こども課 TEL内線552
3/28(金) 10:00～11:45	こども会 「おはなし会とお楽しみ会」	4歳～小学生	ところ大里学習センター集会室 定20人　¥無料 申3/12(水)9:00～ 問大里図書館 TEL0493-36-1126
3/30(日) 14:00～15:00	子ども映画会 「映画くまのがっこう パティシエ・ジャッキーと おひさまのスイーツ」ほか	幼児と保護者	ところ江南公民館研修室A ¥無料 問江南図書館 TEL048-536-6303

アイコンの見方
内内容 対対象 ときとき ところところ 定定員 ¥費用 物持ち物 講講師 申申込み
助助成額 問お問合せ先 TEL

Read Aloud 乳幼児・保護者 ちいさいこのおはなし会

とき	ところ/お問合せ
3/6(木) 11:00～11:30	妻沼図書館 おはなし室 048-588-6878
3/8、22(土) 11:00～11:30	江南図書館 おはなし室 048-536-6303
3/14(金) 10:00～10:30 11:00～11:30 (2部制)	市立熊谷図書館 視聴覚室(2階) 048-525-4551

※いずれも費用無料、申込不要

Read Aloud 4歳～小学生 おはなし会

とき	ところ/お問合せ
3/8(土) 11:00～11:30	妻沼図書館 おはなし室 048-588-6878
3/8、15、22(土) 14:30～15:00	県立熊谷図書館 鑑賞室(1階) 048-523-6291
3/8、22(土) 11:00～11:30	市立熊谷図書館 視聴覚室(2階) 048-525-4551
3/15(土) 11:00～11:30	大里図書館 おはなしコーナー 0493-36-1126

※いずれも費用無料、申込不要

PICK UP 公演情報

チケット購入は、財団チケットwebをご利用ください。(事前に会員登録が必要です(無料))

さくらめいとチケットセンター
048-532-9090(10:00～17:15)
【休館】毎週火曜日(祝日の場合は翌日)

財団チケットweb

熊谷吹奏楽団スプリングコンサート2025＆ワークショップ発表会

2/17より発売中

内曲目:交響組曲ハリーポッター、TANK！、スーパーマリオブラザーズ、スターパズル・マーチ ほか
4/20(日)13:15開場 14:00開演
熊谷文化創造館さくらめいと
¥全席指定 500円、高校生以下100円、未就学児は膝上鑑賞無料
※小さなお子様にも静かに演奏を聴いていただきますようお願いします。
問熊谷文化創造館さくらめいと
048-532-9090



広告
令和7年度 受講生募集 埼玉未来大学 〔学長 埼玉県知事〕
対象 R7.4.1時点で 50歳以上の方
◆ライフデザイン科 シニアライフに役立つ知識や健康習慣を身につけます
通学講座：1年間 ▸会場：熊谷市ほか ▸授業料 46,500円
◆地域創造科 地域ビジネスの起業、NPOの立ち上げ・運営を学びます
◆専門学科 コミュニティカフェ開設、空き家・古民家等活用、子どもの居場所、スポーツイベントボランティア、読み聞かせボランティア ほか
募集締切 3月21日【必着】
詳しくはホームページ等でご確認ください
埼玉未来大学 検索
☎048-728-2299
(公財)いきいき埼玉
伊奈町内宿台6-26

アイコンの見方
内内容　対対象　ときとき　ところ　定定員　¥費用　物持ち物　講講師　申申込み
助助成額　問お問合せ先　TEL

ファミリー・サポート・センター会員募集

内 保育施設までの送迎、放課後の子どもの預かり、その他一時的な事情（通院など）での子どもの預かり

対 **①依頼会員**　市内在住・在勤で、生後6か月から小学校6年生までの子どもと同居している方で援助を受けたい方（1時間当たり700円～800円）
②援助会員　市内在住で、育児の援助ができる18歳以上の方（学生は除く）
③両方会員　依頼と援助の両方できる方

※詳しくは、右記コードからご確認ください。

市社会福祉協議会ホームページ

問 熊谷市ファミリー・サポート・センター
TEL 048-521-0999

乳幼児の発育発達についてのご相談

内 ご相談は来所や電話でお受けしています
問 母子健康センター
TEL 048-525-2722

母子家庭等自立支援給付金制度

内 母子家庭の母と父子家庭の父の雇用の安定と就業の促進を図るため、下記の給付金を支給します。
母子家庭等自立支援教育訓練給付金
指定教育講座を受講し修了したときに経費の一部を支給します。
母子家庭等高等職業訓練促進給付金
対象となる資格（看護師、准看護師、介護福祉士など）を取得するために、養成機関などで6か月以上修業する場合、その期間（上限4年）を対象に支給します。

※各給付金には対象とならない講座、資格や支給の条件などがありますので、事前に下記へご相談ください。

問 こども課　TEL 内線292

母子健康手帳の交付場所

ところ くまっこるーむ（市役所本庁舎6階）、くまっこるーむ母子健（母子健康センター内）
問 母子健康センター
TEL 048-525-2722

パパ・ママ応援ショップ優待カードが新しくなります！

内 令和7年3月末日をもって有効期限が満了となります。埼玉県LINE公式アカウント「埼玉県庁」で表示されるパパ・ママ応援ショップ優待カードをご利用の方は、自動的に新しいカードに切り替わりますので、更新手続は不要です。現在、紙の優待カードをご利用の方も、今後は便利なLINE版カードをご利用ください。

※右記コードから友達登録ができます。

県公式LINE

対 18歳に達して次の3月31日を迎えるまでの子ども（県内在住、在園、在学のいずれか）または妊娠中の人がいる家庭

※紙の優待カードが必要な場合、こども課と各行政センターの窓口などで3/3（月）から新しいカードの配布を予定しています。受取の際は、対象のお子様の年齢がわかる公的書類をご持参ください。

問 こども課　TEL 内線292

母子保健事業

問母子健康センター　TEL048-525-2722

事業	対象者など	実施日	時間	実施会場	市ホームページ
ママパパ教室（平日）	市民の方で初めて赤ちゃんを迎える妊婦とそのパートナーを対象に、妊娠中と出産・育児についての準備講座で、1コース3日間です。 定25組（先着順）　物母子健康手帳、筆記用具、飲物	4/3（木） 11（金） 17（木）	受付12:40～ 講義 13:00～15:50	母子健康センター	ママパパ教室
離乳食教室	令和6年11月～12月生まれの第1子を持つ保護者を対象とした離乳食についての講話と調理実習を行います。希望の方は、お子さんの保育（要予約）もあります。 定16人（先着順）　物母子健康手帳、エプロン、筆記用具	4/28（月）	受付9:30～ 講話と調理実習 10:00～12:00	妻沼保健センター	離乳食教室

乳幼児健診（乳児健診、1歳6か月児健診、3歳児健診）、ひよこ教室

対象者には個別通知を発送します。
※詳しくは、右記コードからご確認ください。

乳幼児健診　ひよこ教室

アイコンの見方
内内容 対対象 ときところ 定定員 ¥費用 物持ち物 講講師 申申込み
助助成額 問お問合せ先 TEL

春先のパンダにご用心！　～花粉皮膚炎～

健康ナビ

寒さの厳しい熊谷でも春の足音が聞こえる季節になってきました。この季節に気になるのは何といっても花粉症ではないでしょうか。現代では3人に1人が花粉症といわれています。卒業・入学などのイベントはもちろん、旅行やお花見を楽しむのにも憂鬱な気分になる方もいるでしょう。

皆さんがよく知っている花粉症の症状といえば、くしゃみ、鼻水、目のかゆみなどですね。実は、この時期の肌荒れも花粉が原因のことがあり「花粉皮膚炎」といいます。

スギ花粉の飛散時期である2月～4月にあわせて顔、首などの服に覆われていない部分にかゆみを伴った赤いかさかさが出るのが花粉皮膚炎の主な症状です。これらの皮膚炎は、鼻や目の症状がない人でも現れることがあります。なかでも、上まぶたに代表される目の周りは皮膚が薄く、目をこする動作も加わって特に悪化しやすいため「目の周りだけが赤くなって動物園のパンダみたいで困っています」とご相談いただくことが多いです。

花粉皮膚炎の治療はステロイドなどの外用療法が主になります。症状のある部位やかゆみの度合いにより使用する薬が異なります。顔は短期間で治療効果が出やすいですが、途中で中断すると症状が再発することもありますので医師の指示を守り安全に正しく塗り薬を使用しましょう。

花粉皮膚炎では予防と対策が大切です。原因は肌に直接つく花粉ですので、外出時は花粉が直接肌につかないよう帽子、マスク、眼鏡などを着用し肌を覆って予防しましょう。化粧下地やパウダーなどのベースメークや、目の縁や鼻孔の周りなど部分的に油脂性軟膏（ワセリンなど）を使用することで花粉が直接皮膚につかないようにすることも有効です。

また普段のスキンケアは大事な対策です。寒く湿度の低い冬を過ごしたこの時期の肌は乾燥し、花粉成分が侵入しやすいデリケートな肌になっています。外出から帰ったら洗顔料を使って花粉や汚れを洗い流し、5～10分以内に適度な水分と保湿をするようにしましょう。

春先のこの時期に鏡の中の自分の顔を見て「あれ？パンダみたい？」と思ったら、花粉皮膚炎の可能性を考え病院で相談してみましょう。

熊谷市医師会　北川　真希（きたがわ　まき）

熊谷市休日・夜間急患診療所　住所：大原1-5-36

熊谷市医師会、熊谷市歯科医師会の医師が交替で、主に内科的疾患と歯科の比較的軽症な方の診療を行っています。直接来院せず、受診前に必ず電話で症状などをお伝えください。

休日診療	診療日　3月 2、9、16、20、23、30　4月 6、13、20、27、29		
内科・小児科	受付　9:00～11:00/13:00～15:00 診療　9:00～12:00/13:00～16:00		048-525-2720
歯科	受付　9:00～11:00　診療　9:00～12:00		048-525-2721
夜間診療	診療日　毎日		
内科・小児科	受付　19:00～21:30　診療　19:30～22:00		048-525-2720

※大人の一般的疾患などの当番病院は、下記コードからご確認ください。

市ホームページ

広告
地域密着・小さな工事でも喜んで!!　住まいのお困りごとは何でもご相談ください!!
住まいの長持ち
外壁・屋根塗装　張り替え・葺き替え　防水
雨樋交換　シロアリ対策　アミ戸張り替え
外装リフォームショールーム有り!
ご相談・お見積り一切無料
お気軽にお声がけください!
熊谷市リフォーム補助金申請、無料で代行いたします!
詳しくはHPから
(株)新栄塗装工業　0120-72-1941　新栄塗装工業　検索
【FAX】050-3164-9925【mail】office@e-tosou.jp【住所】熊谷市上中条2119-1

アイコンの見方
内内容　対対象　時とき　所ところ　定定員　費費用　物持ち物　講講師　申申込み
助助成額　問お問合せ先　TEL

お得な特定健診・長寿健診をご利用ください

内 約1万円の健診が無料で受けられます。健診期限は3/31(月)までです。受診券がない方は、下記へお問い合わせください。
対 熊谷市国民健康保険に加入している40歳以上の方・後期高齢者医療制度に加入している方
※詳しくは、右記コードからご確認ください。
市ホームページ
問 保険年金課
TEL 内線276(特定健診)、内線302(長寿健診)

入園・入学前に予防接種を受けましょう！

内 3/1～7は「子ども予防接種週間」です。集団生活が始まる入園、入学前に予防接種が済んでいるか確認しましょう。定期の予防接種はお子さんの健やかな成長のために、感染しやすい年齢を考慮して接種年齢を定め、必要な時期に受けていただくようにお知らせしています。接種していない場合は、早めに接種するようにしましょう。
※詳しくは、右記コードからご確認ください。
市ホームページ
※転入、紛失などで熊谷市の「予防接種予診票」をお持ちでない方は、右記コードから申請いただくか、下記へご連絡ください。
マイナポータル
問 母子健康センター
TEL 048-525-2722

埼玉県「がんワンストップ相談」

対 県内在住または在勤する就労中のがん患者の方(休職中の方も含む)
時 3/6(木)、13(木)
18:15～20:15
(最終受付19:45)
所 浦和コミュニティーセンター
費 無料(事前予約制)
※詳しくは、右記コードからご確認ください。
県ホームページ
問 県 疾病対策課
TEL 048-830-3651

健康管理のため計画的に「がん検診・歯科検診等」を受けましょう

内 健康管理のため計画的に受けましょう。お手元に受診券のない方は、事前に熊谷保健センターへお申し込みください。受診券、受診案内、指定医療機関名簿をお送りします。
※詳しくは、右記コードからご確認ください。
市ホームページ
問 熊谷保健センター
TEL 048-526-5737

健康・栄養相談

内 **相談員**　保健師、管理栄養士
時 月～金曜日、9:00～16:00(予約制)
所 熊谷保健センター
申 電話で下記へ
問 熊谷保健センター
TEL 048-526-5737

3月は自殺対策強化月間です

内 身近な人の様子がいつもと違い元気がないなど、気になることがあったら、まずはやさしく声をかけてください。周囲の人の気づきと温かな言葉が大切なのちを支えます。
保健センターでは、メンタルヘルスの不調を感じている方に「メンタルヘルス相談」を行っています。電話または右記コードからお申込みください。
電子申請・届出サービス
専用電話　080-4418-4610
(土・日曜日、祝日を除く、9:00～16:00)
費 無料
問 熊谷保健センター
TEL 048-526-5737

卒業献血キャンペーン

内 4/30(水)までの期間中に献血いただいた下記対象者に献血記念品をプレゼントしています。
※記念品がなくなり次第終了
対 令和6年度に高等学校を卒業する方(予定者を含む)
所 県内の献血ルームと献血バス
問 県 薬務課
TEL 048-830-3635

サバイバー茶話会

時 3/13(木)10:30～14:30
所 市民活動支援センター
※費用無料、申込不要
問 NPO法人くまがやピンクリボンの会
TEL 080-8908-2108

アイコンの見方
内内容　対対象　時とき　所ところ　定定員　費費用　物持ち物　講講師　申申込み
助助成額　問お問合せ先　TEL

第73回 埼玉県美術展覧会作品募集

内 **部門**　日本画(水墨画含む)・洋画(版画含む)・彫刻・工芸・書(篆刻・刻字含む)・写真
対 15歳以上の県内在住、在勤、在学者(中学生を除き、絵画教室などの生徒を含む)
時【搬入】5/8(木)～13(火)(部門による指定日有)
所 県立近代美術館(さいたま市浦和区常盤9-30-1)
費 1点につき3,000円(各部門3点まで)
※ 作品展示は、5/28(水)～6/19(木)10:00～17:30(月曜休館)
※ 詳しくは、県ホームページをご確認ください。
問 県 教育局生涯学習推進課
TEL 048-830-6925

熊谷地域のうちわ展

内 昭和20～30年代にかけて熊谷地域の商店で配られていた「うちわ」を展示しています。
時 6/30(月)まで(予定)
9:00～17:00
所 江南文化財センターロビー
問 江南文化財センター
TEL 048-536-5062

「平戸の大仏」定期公開

時 第1・第3日曜日10:00～12:00
所 源宗寺本堂(平戸644)
費 無料
申 当日受付
問 江南文化財センター
TEL 048-536-5062

熊谷さくら祭

時 3月下旬～4月上旬
所 熊谷桜堤
※ 開花状況などにより開催期間が変更または中止となる場合があります。
※ 荒川公園南側の道路は、交通規制があります。
※ 河川敷内の駐車場は、周辺道路の混雑緩和のため有料となる日があります。(駐車台数に限りがありますので、公共交通機関をご利用ください)
※ 詳しくは、下記ホームページからご確認ください。
問 (一社)熊谷市観光協会
TEL 048-594-6677

スマートフォンよろず相談会

内 スマートフォンの基本的な使い方などのお悩みを気軽にご相談ください。
共催　(株)武蔵野銀行、トレンドマイクロ(株)
※ 内容により、その場で解決できない場合があります。
※ 当日の混雑状況は、武蔵野銀行熊谷支店(TEL048-523-6111)へお問い合わせください。
対 スマートフォンを持っている市内在住の65歳以上の方
時 3/12(水)、26(水)10:30～12:30(原則一人30分まで)
所 武蔵野銀行熊谷支店(八木橋百貨店8階)
物 ご自身のスマートフォン
申 不要
問 長寿いきがい課
TEL 内線280

SL公開イベントin荒川公園

内 公園内に展示されているSLを一般公開します。SL前面のフェンスを取り外し、汽笛を鳴らすほか、運転室内部の見学もできます。
時 3/29(土)、30(日)9:30～16:00
所 荒川公園
費 無料
問 公園緑地課(大里庁舎)
TEL 0493-39-4806

早春の開花情報

内 3月は約18,000球のカラフルな早咲きチューリップや、約1,000株のクリスマスローズが「公園・庭園樹園」で開花し、春の訪れをお知らせします。
時 9:30～17:00
所 国営武蔵丘陵森林公園
費 入園料：大人　450円、65歳以上　210円
※ 別途駐車料金がかかります。
問 国営武蔵丘陵森林公園管理センター
TEL 0493-57-2111

星川夜市－ナイトバザール－

内 星川通りの一部を車両通行止とし、飲食やクラフト系など多数の店舗が出店します。
時 3/8(土)17:00～21:00(雨天中止)
所 星川通り(駅前通り交差点～お祭り広場間)
問 星川夜市実行委員会(木村)
TEL 080-5458-0952

アイコンの見方
内内容　対対象　時とき　所ところ　定定員　費費用　物持ち物　講講師　申申込み
助助成額　問お問合せ先　TEL

わくわく野あそび隊「水中の世界をのぞいてみよう」

対 3歳～小学6年生向け（保護者同伴）
時 3/23（日）10:00～12:00、13:00～15:00（雨天中止）
所 荒川大麻生公園（自由広場駐車場に集合）
定 各30人（先着順）
費 1人300円
物 飲物、帽子、タオル、長袖・長ズボン、防寒着、着替え、長靴
申 3/3（月）～3/21（金）までに電話で下記へ
問 （公財）埼玉県生態系保護協会
TEL 048-645-0570
（平日の9:00～17:00）

映画会（県立図書館）

内 ①白い馬（劇映画・45分）（モノクロ）
②赤い風船（劇映画・34分）（カラー）
③忠度桜　深谷（さきたまの丘から）（教養・20分）（カラー）
④はんなりはんなり　藤（さきたまの丘から）（教養・20分）（カラー）
⑤走れメロス（アニメ・96分）（カラー）
対 どなたでも
時 ①・②3/14（金）、③・④3/21（金）、⑤3/27（木）
14:00～
所 県立熊谷図書館1階鑑賞室
定 各30人（先着順）
※ 費用無料、申込不要
問 県立熊谷図書館
TEL 048-523-6291

パークゴルフ個人開放日（試行）

内 3月から開放日を設定し、パークゴルフの現地受付を開始します。
対 小学生～一般
時 毎週水曜日9:00～13:00
所 利根川総合運動公園多目的ゴルフひろば
費 プレー料一人200円、レンタル用具セット100円
※ マイセット持込可
問 妻沼運動公園
TEL 048-588-3100

NPO法人めぬまガイドボランティア「阿うんの会」講習

対 観光ガイドに興味のある方
時 5月～11月　第2・第4土曜日の17:00～（8月を除く）
所 荻野吟子（おぎのぎんこ）記念館（俵瀬581－1）
定 10人（先着順）
申 電話、またはFAXで住所・氏名・電話番号を明記し、4/17（木）までに下記へ
問 荻野吟子記念館
TEL 048-589-0004
（10:00～15:00まで受付、月曜日休館）

介護者サロン熊谷ほっとたいむ

内 ご家族を介護している方がほっとできるサロンを開催します。
時 3/8（土）10:00～15:00
所 市民活動支援センター
※ 費用無料、申込不要
問 介護者サロン熊谷ほっとたいむ
TEL 090-2933-3061

観音山　春の自然観察会

時 3/22（土）9:00～12:00（小雨決行）
所 龍泉寺（三ヶ尻）境内集合
費 無料
問 NPO法人自然観察指導員埼玉北部埼玉観察グループ
TEL 090-8516-8373（奥野）

エコ・パークボランティア「火入れ後の植生管理」

対 高校生以上（保護者同伴であれば小中学生も可）
時 3/8（土）10:00～12:00（荒天中止）
所 荒川大麻生公園（自由広場駐車場に集合）
費 無料
物 飲物、帽子、タオル、長袖・長ズボン、軍手、防寒着
申 3/7（金）までに電話で下記へ（当日参加可）
問 （公財）埼玉県生態系保護協会
TEL 048-645-0570
（平日の9:00～17:00）

市民活動支援センター交流会～みんなの活動見本市～

内 手作り小物、リサイクル用品の販売やワークショップ、パフォーマンスイベントなどを行います。
時 3/15（土）10:00～15:00
所 市民活動支援センター
問 市民活動支援センター
TEL 048-522-1592

FUN TO KUMAGAYA



週末の熊谷を楽しもう！

WK 埼玉ワイルドナイツ　EL ちふれASエルフェン埼玉

3月

1日(土)	星溪園楽しいお茶会
2日(日)	WK リーグワン第10節(熊谷ラグビー場)
8日(土)	EL WEリーグ第13節ホーム戦(熊谷スポーツ文化公園陸上競技場)/星川夜市/エコ・パークボランティア
9日(日)	フリーマーケット(アグリパーク)
15日(土)	ガーデニング講習会(めぬぱる)
16日(日)	熊谷さくらマラソン大会/星溪園楽しいお茶会/EL WEリーグ第14節ホーム戦(熊谷スポーツ文化公園陸上競技場)
22日(土)	フリーマーケット(アグリパーク)/わくわく野あそび隊/観音山 春の自然観察会
23日(日)	
29日(土)	春の里山ウォーキング
30日(日)	

4月

5日(土)	WK リーグワン第14節(熊谷ラグビー場)/星溪園楽しいお茶会
6日(日)	

Event Calendar

上記の詳細やそのほかのイベントは、市ホームページ「イベントカレンダー」(右記コード)からご確認ください。

PICK UP

市民グライダー搭乗会参加者募集



対 市内在住の健康な方で、
①小学4年生～中学3年生
②一般
※両日とも搭乗可能な方のみ
※過去に搭乗された方はご遠慮ください。
時 5/10(土)10:00～16:00(11(日)が予備日)
場 妻沼滑空場
定 ①5人(当日保護者同伴必須)、②5人(①・②とも抽選)
¥ 1,000円(保険料など)
申 ハガキ(1人1通)に郵便番号・住所・氏名・生年月日・電話番号・搭乗会希望を明記し、3/14(金)(当日消印有効)までに下記へ
※当選権利の他者への譲渡は不可
問 妻沼行政センター地域振興係　☎048-588-9988

春の里山ウォーキング

内 集合・コース　江南南小学校駐車場から約6.5㎞歩き、駐車場に戻ります。
時 3/29(土)9:00～12:00(8:45受付)(小雨決行、荒天の場合は中止)
定 60人(先着順)
¥ 無料
物 歩きやすい服装、水筒、帽子、タオルなど
申 3/14(金)までに下記へ
※小学生以下は保護者同伴
問 環境政策課(江南庁舎)
☎ 048-536-1547
問 江南公民館
☎ 048-536-6262

星溪園楽しいお茶会

内 席主　①表千家　樋田宗靖(とよだそうせい)氏、②江戸千家　鎌塚宗千(かまつかそうせん)氏
時 ①3/16(日)、②4/5(土)12:30～15:30
場 立礼席
定 30人　¥500円
申 当日受付(先着順)
問 熊谷市茶道協会(佐久間)
☎ 048-523-6536

認知症介護家族のためのつどい

内 介護についての話し合い
対 認知症介護家族と認知症に関心のある方
時 3/19(水)10:00～12:00
場 市立コミュニティセンター
問 認知症とあゆむ熊谷家族の会事務局
☎ 090-8247-4896

アイコンの見方
内内容　対対象　ときとき　ところ　定定員　¥費用　物持ち物　講講師　申申込み
助助成額　問お問合せ先　TEL

第35回熊谷さくらマラソン大会に伴う交通規制のお知らせ

内 3/16(日)は交通規制(8:30～12:30頃)を実施(雨天決行)します。
皆様のご協力をお願いします。大会当日は、現場警察官と役員の指示に従ってください。
また、安全のため路上駐車はご遠慮ください。路線バスは運行しています。
※詳しくは、右記コードからご確認ください。
問 スポーツタウン推進課　内線345

沿道の声援はランナーの励みになります。大きな拍手をお願いします。

熊谷さくらマラソン大会ホームページ

コース略図

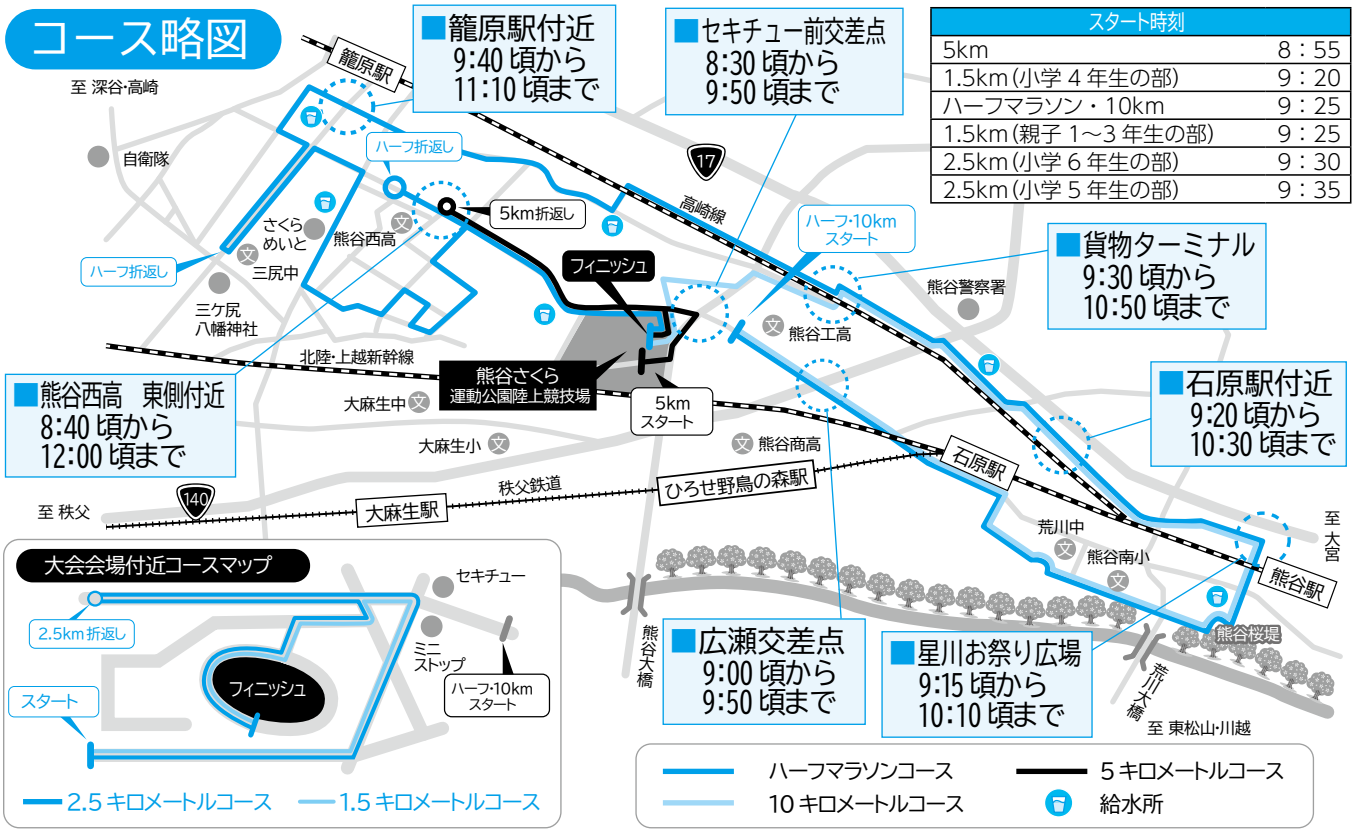

スタート時刻	
5km	8：55
1.5km(小学４年生の部)	9：20
ハーフマラソン・10km	9：25
1.5km(親子 1～3 年生の部)	9：25
2.5km(小学６年生の部)	9：30
2.5km(小学５年生の部)	9：35

ちふれASエルフェン埼玉 WEリーグ後半戦再開！

内 SOMPO WEリーグが、3/1(土)より再開します。熊谷スポーツ文化公園をホームスタジアムとするちふれASエルフェン埼玉は、ホームゲームを6試合開催、チーム目標5位以内を目指して熱く戦います。みんなで応援しよう！
※詳しくは、右記コードからご確認ください。
問 スポーツタウン推進課
内線349

チーム公式ホームページ

令和7年度 熊谷市スポーツ教室一斉受付

内 令和7年度スポーツ教室の一斉受付を実施します。
対 市内在住・在学・在勤の方
ところ 彩の国くまがやドーム
申 4～5月に開講する教室は、4/12(土)9:00～10:00まで受付します。
※右記コードから一覧表をご確認ください。
問 (公財)市スポーツ協会
048-525-6463

令和7年度スポーツ教室一覧

ターゲット・バードゴルフ 初心者講習会

対 市内在住または在勤の方
とき 4/12(土)、13(日)9:00(受付開始)
ところ 熊谷クリーンコース(大麻生218-1)
定 50人(先着順)
¥ 1,000円(保険料など)
物 運動のできる服装・運動靴・筆記用具など
申 4/4(金)までに費用を添えて下記へ
問 スポーツタウン推進課(市レク協事務局)
内線345

● アイコンの見方
内 内容 対 対象 ときところ 定 定員 ¥ 費用 物 持ち物 講 講師 申 申込み
助 助成額 問 お問合せ先 TEL

■ 各種教室（指定管理者）

施設	件名	内容	備考
妻沼運動公園	妻沼運動公園の教室（祝日は休講） ※各教室は初回体験できます。	ゆるりん太極拳	ときどき 3/3、24(月)14:00～15:00 定 12人
		チアダンス教室	ときどき 3/5、26(水)11:00～12:00 定 10人
		リズムエクササイズ	ときどき 3/14、21(金)10:00～11:00 定 10人
		ゆったりヨガ	ときどき 月曜日(月4回)10:00～11:00 定 12人
		バスケットボール教室	ときどき 水曜日(月4回)18:00～20:00
アクアピア	わんぱく水泳教室	各曜日全10回の水泳教室です。 水慣れからバタフライまでクラスごとに段階を追って練習します。	対 3歳から ときどき 4/9～6/27の毎週水・木・金曜日 幼児 15:45～16:30 児童 16:40～17:30、17:40～18:30 定 8～20人 ¥ 10,000円 物 水着・キャップ・ゴーグル・タオル 申 WEB申込

各施設のホームページ・問合せ先

熊谷さくら運動公園
TEL 048-532-2441

アクアピア（熊谷さくら運動公園）
TEL 048-533-9100

妻沼運動公園
TEL 048-588-3100

市民体育館
（公財）熊谷市スポーツ協会
TEL 048-525-6463

くまぴあ
TEL 048-525-6000
kumapia1【アットマーク】sweet. ocn. ne. jp

広告




● アイコンの見方
内 内容　対 対象　ときところ　定 定員　¥ 費用　物 持ち物　講 講師　申 申込み
助 助成額　問 お問合せ先　TEL

市立熊谷図書館

TEL 048-525-4551 【開館】9：00～19：00
【休館】毎週月曜日、7(金)、21日(金)

※ お子様を対象とした内容は16・17ページに掲載しています。

各図書館の休館情報　「さくら号」の巡回日程

名称	とき	ところ	定員	備考
マイ紙芝居 くまがやまつり	3/9(日) 13:30～16:30	第一講座室 (4階)	30人(先着順) ※出入り自由	内 紙芝居の上演・新作発表会 上演　手づくりマイ紙芝居紬(つむぎ)の会 ¥ 無料 申 不要

美術・郷土資料展示室（市立熊谷図書館３階）

TEL 048-525-4551 【開館】9：00～17：00
【休館】毎週月曜日、7(金)、21日(金)

名称	とき	ところ	備考
企画展 「熊谷の洋画の系譜展」	3/22(土) 9:00～	美術展示室 (3階)	内 中央画壇で活躍した、森田恒友(もりたつねとも)・大久保喜一(おおくぼきいち)・里見明正(さとみあきまさ)・志邨武久(しむらたけひさ)・小島恭三(こじまきょうぞう)の代表作を展示します。 ¥ 無料
講演会「直実(なおざね)・蓮生(れんせい)を学ぶ会」	4/5(土) 10:00～ 11:30	第一講座室 (4階)	内 テーマ「熊谷直実と説話文学」 定 60人(申込先着順) ¥ 1,000円(会員以外) 講 佐伯真一(さえきしんいち)氏(青山学院大学名誉教授) 申 当日、第一講座室で
子ども自然科学教室 参加者募集	毎月 第2土曜日 9:30～ 11:30	第一講座室 (4階)と館外 学習会	内 テーマ「考えよう！深めよう！－身近な科学をとおして－」 対 小学校 新5・6年生 定 40人(申込先着順)　¥ 1,000円 講 秋元敏行(あきもととしゆき)氏 申 電話で美術、郷土係へ
子ども歴史教室 参加者募集	毎月 第4土曜日 9:30～ 11:00	第一講座室 (4階)と館外 学習会	内 テーマ「熊谷の文化財と文化遺産」 対 小学校 新5・6年生(保護者参加可) 定 40人(申込先着順)　¥ 1,000円 講 菅谷浩之(すがやひろゆき)氏 申 電話で美術、郷土係へ

市民ギャラリー（文化センター1階）

TEL 048-525-4553
【休館】毎週月曜日（祝日の場合は翌日）

※開催時間などは変更になる場合があります。詳しくは、右記コードからご確認ください。

名称	とき	
第14回　美ing(びーいんぐ)写真展	3/6(木)～9(日)	10:00～16:00 初日は13:00から
第8回　絵画クラブ 「ルネサンス」作品展	3/13(木)～16(日)	9:00～17:00 初日は12:00から、最終日は16:00まで
山田(やまだ)　精一(せいいち)　風景画展	3/18(火)～23(日)	10:00～17:00 最終日は16:00まで
熊谷市山岳連盟 「山を楽しむ写真展」	3/29(土)、30(日)	3/29(土)は、10:30～17:00 3/30(日)は、9:00～16:00

アイコンの見方
内 内容 対 対象 ときところ 定 定員 ¥ 費用 物 持ち物 講 講師 申 申込み
助 助成額 問 お問合せ先 TEL

熊谷文化創造館 さくらめいと 【休館】毎週火曜日（祝日の場合は翌日）

さくらめいとチケットセンター ☎048-532-9090（10:00～17:15）

名称	とき	備考
【合唱】 ウィーン少年合唱団2025	5/17(土) 13:15開場 14:00開演	2/20より発売中 ¥全席指定6,000円、高校生以下1,500円 ※未就学児入場不可
【オーケストラ】 埼玉交響楽団 春コンサート	5/25(日) 13:15開場 14:00開演	3/24(月)発売開始 ¥全席指定1,000円 ※4歳から入場可
【タンゴ】 小松亮太（こまつりょうた） タンゴ・アンサンブル with国府弘子（こくぶひろこ）＆寺井尚子（てらいなおこ）	6/7(土) 16:15開場 17:00開演	3/6(木)発売開始 内 タンゴ界を牽引する小松亮太が、自己のアンサンブルと華麗なダンスで贈るタンゴの名作プログラム！ ¥全席指定6,000円、U25 1,500円 ※未就学児入場不可
【落語】 立川談春（たてかわだんしゅん） 独演会2025	6/14(土) 14:15開場 15:00開演	3/13(木)発売開始 内 昨年、芸歴40周年を迎えた立川談春、待望のさくらめいと公演です！ ¥全席指定4,000円（財団主催による特別料金） ※未就学児入場不可

＜お知らせ＞

チケットのWeb先行販売が始まります

2025年4月以降に発売となるチケットから、一般発売（窓口・電話）に先駆け、Web先行販売が始まります。
窓口に並ばずに、窓口と電話よりも早く、チケットをお求めいただけます。チケットWeb会員へのご登録がお済みでない方は、この機会にぜひご登録ください。右記の財団チケットWebのコードから登録できます。操作に不安のある方は、お気軽にさくらめいとまでお問い合せください。

○駐車場収容台数には限り（500台）があります。できるだけ乗り合わせや公共交通機関でお越しください。
　なお、満車の場合は近隣有料駐車場をご利用ください。
○公演日、籠原駅とさくらめいとを結ぶ臨時無料バスを運行します。（一部公演を除く）
○お問合せ時にチケットが完売している場合があります。
○小学生以下のお子様は、大人の方の同伴が必要です。
○財団チケットWebは事前に会員登録（無料）が必要です。

財団チケットWeb

道の駅めぬま 施設管理 ☎048-567-1212

めぬぱる（レストラン・物産・花） ☎048-567-1187 【開館】10:00(土日祝9:30)～17:00 【休館】3/5(水)
農産物直売所 ☎048-588-0090 【開館】9:00～17:00 【休館】3/31(月)

※営業日、営業時間は変更になる場合があります。

	名称	とき	備考
アグリパーク	フリーマーケット	3/9(日)、22(土) 9:00～	内 雑貨・衣類などのフリーマーケット
めぬぱる	ガーデニング講習会	3/15(土) ①10:30～ ②14:00～	内 ①ハンギングバスケット、②寄せ植え 定 各20人（電話予約先着順） ¥各3,000円



● アイコンの見方
内 内容 対 対象 ときと ところ 定 定員 ¥ 費用 物 持ち物 講 講師 申 申込み
助 助成額 問 お問合せ先 TEL

中央公民館

TEL 048-523-0895 【開館】9:00 ～ 22:00
申 電話(土・日曜日、祝日を除く(8:30～17:15) またはハガキ(住所、氏名、電話番号、講座名を明記)

市民ホール無料開放のお知らせ	自主学習する方に、毎週月曜日18:00～21:30まで、空いている一室を無料開放いたします。詳しくは、上記へお問い合わせください。
休館のご案内	肥塚公民館は大規模改修工事のため、3/31(月)まで休館をしています。
移転のご案内	奈良公民館は4/1(火)から農業活性化センター(アグリメイト)に移転します。

名称	とき	備考
第12回熊谷市小中学生将棋名人戦(日本将棋連盟熊谷支部)	3/29(土) 9:30～16:30	内 対戦クラス ①名人戦 ②上級 ③中級 ④初級 ⑤親睦 対 市内または近隣市町在住の小中学生 定 各クラス16人(先着順) 未就学児参加可、親睦クラスは小学生以下 ¥500円 申 3/21(金)までに費用を添えて中央公民館窓口へ
美文字講座	4/9～30の水曜日 (全4回)9:30～11:30	内 鉛筆やペンを使う硬筆書道 定 16人(初めての方優先で抽選) ¥ 無料 講 寺山翠華(てらやますいか)氏(書道奨励協會審査委員) 申 3/17(月)まで
明るい話し方とヨガのレッスン	4/10、24(木) (全2回)14:00～15:15	内 発声や腹式呼吸などの練習とヨガ 定 30人(抽選) ¥ 無料 講 根岸智子(ねぎしともこ)氏(フリーアナウンサー・ヨガインストラクター) 申 3/17(月)まで
子ども囲碁教室(日本棋院熊谷支部共催)	4/12(土)～R8.3/21(土) 13:30～15:30(全39回) ※夏休み・冬休み期間は原則休講	対 市内在住・在学の小中学生 定 30人(先着順) ¥4,000円 講 日本棋院熊谷支部推薦講師 申 3/5(水)～26(水)までに費用を添えて中央公民館窓口へ
古典入門教室 ～王朝文学へのいざない～	4/18～5/9の金曜日 (全4回)10:00～11:45	内 「光る君へ」の歴史的背景と文学的光景 定 24人(抽選) ¥ 無料 講 角田光男(つのだみつお)氏 申 3/26(水)まで
寝香水づくり教室 ～アロマオイルでぐっすり～	4/28(月) 9:30～11:30	対 市内在住・在勤の方 定 20人(抽選) ¥1,000円(材料代) 講 松島朝子(まつしまあさこ)氏(メディカルアロマコンサルタント) 申 4/10(木)まで

妻沼展示館

TEL 048-588-2044(妻沼中央公民館)
【開館】9:00 ～ 17:00 【休館】毎週月曜日・祝日

名称	とき	備考
埼玉県美術家協会 写真部 県北支部写真展	3/21(金)～23(日) 10:00～17:00 (最終日は16:00まで)	内 行田市、熊谷市、深谷市、本庄市、児玉郡、大里郡会員個々の個性豊かな写真展

プラネタリウム館

TEL 048-525-4554 【開館】9:00 ～ 17:00
【休館】毎週月曜日・毎月第一金曜日、3/21(金)

定 投影100人(投影・天体観測会とも予約不要) ¥ 大人100円 子ども50円
※ お子様を対象とした内容は16ページに掲載しています。

名称	とき	内容
一般投影	5/6(火・振休)まで	内 再現☆星の古記録 ～あの日の空へタイムスリップ～ 午前: 火～金(第1金曜日は休館) 団体投影用 / 土 団体投影用 / 日・祝 10:30 おはなし天文館 午後: 火～金 団体投影用 / 15:30 一般投影 / 土 13:30 一般投影 / 15:30 一般投影 / 日・祝 13:30 一般投影 / 15:30 一般投影 第4土曜: 土 17:45 星空の散歩道(第4土曜のみ) ※団体投影(20人以上)は事前申込制(先着順)です。ご希望日の7日前までにお申し込みください。
天体観察会	3/8、22(土) 18:30～19:30	内 月(8日:月齢8)火星、木星、天王星、冬から春の星雲・星団など ※天候により中止になることがあります。 ※未就学児の参加はご遠慮ください。
星空の散歩道	3/22(土) 17:45～	内 「桜咲く季節の星空散歩」 ※未就学児の参加はご遠慮ください。

第17回



市長コラム

てっちゃんのひとりごと

このコーナーでは、小林哲也市長が日々感じている思いや出来事などを隔月連載でお伝えしています。

「文化と伝統の薫るまち　～くまがや「第九」演奏会2024～」

昨年の11月24日に開催された「くまがや「第九」演奏会2024」に出演させていただきました。きっかけは熊谷市文化連合の嶋田会長さんから「熊谷市の文化芸術を盛り上げたい。今年は第九の演奏会があるんです。市長に出ていただければ盛り上がると思います。」「口パクでいいんですから。」とささやかれ、最後に「市長は文化と伝統の薫るまちをつくると言ってますよね。」とトドメを刺されて出演を受けてしまいました。



くまがや「第九」演奏会2024の様子

「口パクでいい。」を真に受け、練習会は7月に1度だけ参加、パートの一部の練習のみで、まだ第九の怖さに気付いていませんでした。その後、公務の日々が続き、気付けば10月中旬です。ふと夜中に目が覚め、「そういえば第九に出るんだよな、動画でも見てみるか。」と第九の第4楽章を初めて視聴。即座に「これは口パクは無理・・・。」と青くなり、仕事を口実にどうキャンセルしようか考えましたが時すでに遅し、パンフレットに私の名前が載るらしいという噂も聞こえ観念しました。そこから自宅で一人練習会。歌に入るタイミングやドイツ語の早口言葉、輪唱の音程、練習すればするほど湧き上がる絶望感。



そんな1か月を過ごしていざ本番。当日のリハーサルが私にとって初めての全体練習でした。どうにか一緒に口を開け、同じタイミングで楽譜をめくれたような感じでしたが、共演した皆さんにご迷惑をおかけしました。そんな状態にも関わらず達成感は十二分でした。またお声がけいただいたら出てしまうかも・・・・

市報クイズ

【今月のプレゼント】
「お好きなドリンク1杯」を10人にご提供します！

今月の問題　○○に当てはまる言葉をお書きください。

市内には「○○○のまち熊谷」の名のとおり、多くの桜の名所があります。

応募方法　【締切日】3/31(月)

①今月号の市報の感想 ②市報で取り上げてほしい内容 ③住所 ④氏名 ⑤年齢 ⑥電話番号 ⑦今月の問題の答え を必ず明記し、フォームまたはハガキからご応募ください。

送付先　〒360-8601
熊谷市宮町2-47-1 広報広聴課
※ 当選者の発表は、プレゼント引換券の発送を持って代えさせていただきます。

1月号の正解

坂田医院　　◆応募総数 116通中 正解108通

CAFE PINOT（カフェ ピノ）





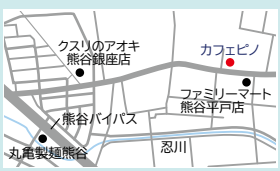

お店の紹介　(Instagram@cafe_pinot)

創業約70年の電気店の半分をカフェとしてオープン!
コーヒーやハーブティーなどのドリンクと一緒に、自家製スイーツもお召し上がりいただけます♪

住　　所　熊谷市平戸1618－3
営業時間　13:00～18:00
定 休 日　月・水・金曜日　☎048-523-1146

まちフォト



12/28 埼玉ワイルドナイツ ホスト開幕戦勝利！

熊谷ラグビー場でラグビーリーグワンのホスト開幕戦が行われ、クボタスピアーズ船橋・東京ベイに26-24で競り勝ち、1万人を超える観客が熱狂しました。



1/6 出初め式が開催されました

髙城神社や熊谷市街地にて、熊谷鳶組合による梯子乗りの妙技が披露され、多くの人を魅了しました。



1/8 最優秀賞 おめでとうございます

令和6年度防火ポスターコンクールで最優秀賞を受賞した浅見美友さん(大里中1年)が、市長を表敬訪問しました。



1/25 今年も開催！第38回熊谷めぬま駅伝大会

今年は175チームが青空の下でたすきを繋ぎ、力いっぱい駆け抜けました。沿道からは大きな拍手と声援が届けられました。



1/30 交通安全のスローガン

熊谷市交通安全スローガンの表彰式が行われ、優秀作品に選ばれた皆さんに賞状が授与されました。



2/2 鬼は～外！福は～内！

市内各地で健康などを願って、節分の豆まきが行われました。国宝・妻沼聖天山でも多くの人が福を求めて集まりました。

特別コラム

埼玉県のうどん文化の継承に力を入れて活動するユーチューバーの武正さんに熊谷のうどん文化について語っていただきました！





埼玉うどん子TVチャンネル
武正（たけまさ） 倫（りん）さん
YouTube「埼玉うどん子TV」
チャンネル登録者数6万人超

埼玉といったら、うっどーん！



YouTube「埼玉うどん子TV」の武正倫です。私はこれまで、埼玉県内約250店舗以上のうどん店を3年以上にわたり取材し、動画を通じて、埼玉県とうどんの魅力を多くの人に届ける活動を続けてきました。

そんな中でも、熊谷市は私にとって特別な場所です。2022年11月から1か月の期間で開催された「熊谷肉汁うどんスタンプラリー第1弾」では、市内16店舗を巡る企画に参加しました。短期間で盛り上がるのか半信半疑でしたが、ラリー用紙を手にした熊谷市民の皆さんが次々とうどん店を巡る姿を目の当たりにし、その熱量に圧倒されました。さらに、お店で出会った多くの方々から「動画を見て来たよ！」と声をかけていただき、熊谷の人々がうどんを心から愛し、地元の文化を大切にしていることを実感しました。

熊谷市のうどん店には、それぞれに常連さんが付いていて、その絆が世代を超えて受け継がれているのが印象的です。これまで多くの地域を取材してきましたが、ここまで生活とうどんが一体となっている場所は他にはありません！

今年も2月から5月にかけて「熊谷肉汁うどんスタンプラリー第3弾」が開催されています。個性豊かなうどん店を巡り、熊谷の魅力を存分に楽しみましょう！





広告
「市報くまがや」に広告を掲載してPRサービス・集客しませんか？
広報紙広告ならではのメリット
エリアを絞った情報発信
地域での知名度向上
自治体発行の信頼度の高い広報媒体
他エリア自治体広告もお任せください！
お問い合わせは 092-716-1401（代表） 株式会社ジチタイアド
福岡県福岡市中央区薬院1-14-5 MG薬院ビル7F
財源確保 検索
※株式会社ホープの広告事業は、2021/12/1付で「株式会社ジチタイアド」に分社化しております。

発行日　令和7年3月1日

KUMAGAYA DREAM FOLLOWERS

情熱世代

夢追い人

ONO MOMOKA
TAMAI JUNIOR HIGH SCHOOL WOMEN'S EKIDEN CHAMPIONSHIP



小野（おの） 桃花（ももか） さん
第39回東日本女子駅伝 優勝
（埼玉県代表）
（玉井中学校3年）

KUMAGAYA DREAM FOLLOWERS

自分と向き合い、駆け抜ける

陸上をはじめたきっかけと魅力

小学1年生の頃、学校の授業で持久走をしたときに、走ることが楽しいと感じ、そこから、兄も通っていた熊谷陸上教室に通い始めました。

最初は、学校の持久走大会前の練習くらいの気持ちで始めましたが、いつしか、走ることの楽しさや達成感に魅了され、小学5年生のときにはクラブチームに入団して、より一層真剣に取り組むようになりました。陸上は、自分と向き合えることが最大の魅力だと思います。

高みを目指して

クラブチームの活動場所は主に栃木県内で、週3回、練習のために栃木県へ通っています。特に監督から出されるギリギリの設定値を、毎回落とさないように必死に食らいついています。中学校には陸上部がないので、クラブチームでの練習以外でも、バイクなどの有酸素運動や筋トレなどの自主練習を欠かさず行っています。トレーニングのため別府沼公園でも走っていますが、見ず知らずの人が「早いね～」「頑張ってね～」と応援してくれるのがとてもうれしいです。熊谷の人の温かさを感じられるときでもありますね（笑）

着実に実力をつける中で…

800mや1500mで着実に力をつけ、大会でも結果を残せるようになってきた矢先、中学1年生の終わりに、重度の捻挫をしてしまいました。中学2年生になって、やっと走れるようになったものの、学校総合体育大会の県大会が終わった後、痛みが再発、歩くだけでも痛い状況まで悪化してしまったので、検査をしたところ、じん帯が断裂していることが分かりました。泣く泣く関東大会は断念しましたが、全国大会にはどうしても出場して、結果を残したいという強い気持ちがあったので、温存療法とリハビリで、なんとか出場しました。しかし、けがの影響もあって予選敗退という結果になり、とても悔しかったです。その後、手術をしましたが、術後の経過が思うように進まず、ジョギングができるようになるまで4か月以上もかかるなど、苦しい時期を過ごしました。

けがを乗り越えて

それでも諦めずに競技を続け、中学3年生で都道府県対抗女子駅伝大会の埼玉県代表を決める予選に出場、予選をトップ通過し、埼玉県代表に選ばれました。駅伝大会は、それまで走っていたトラックと違い、実際のロードを走るので、地面からの反発のもらい方や、足の回し方を意識しました。埼玉県代表チームで、世界陸上にも出場した山ノ内（やまのうち）みなみ選手をはじめ、レベルの高い選手たちとともに練習できたことは、とても貴重な経験でした。また、優勝という結果も得ることができ、忘れられない大会になりました。

夢はこれからも続く

中学卒業後は、高校に進学して競技を続けます。高校はまたレベルが上がるので、より実力を磨いていきたいと思っています。そしてインターハイに出場し、全国で活躍できる選手になりたいと思いますので、ぜひ応援よろしくお願いします！



競技中の小野さん（中央、黒いユニフォーム）

発行　熊谷市広報広聴課
TEL 048-524-1156（直通）

土曜開庁の情報は下記コードからご確認ください。

人口と世帯 ※2/1現在（対前月比）

■ 人口	190,734人（−216人）	
■ 男	95,496人（−114人）	
■ 女	95,238人（−102人）	
■ 世帯	90,673（−31）	

お問合せ・講座などの申込先

■ 熊谷市役所本庁舎	〒360-8601	宮町2-47-1	048-524-1111
■ 大里行政センター	〒360-0195	中曽根654-1	0493-39-0311
■ 妻沼行政センター	〒360-0292	弥藤吾2450	048-588-1321
■ 江南行政センター	〒360-0192	江南中央1-1	048-536-1521

「市報くまがや」3月号は、73,700部作成し、広告料収入を差し引いた印刷・製本に掛かる市の負担は、1部当たり24円です。