熊谷市社会福祉協議会

社協だより

令和７年４月１日
No. 77

編集発行
社会福祉法人 熊谷市社会福祉協議会
熊谷市弥藤吾2450番地
熊谷市役所妻沼行政センター内（2階）
TEL 048-588-2345　FAX 048-588-2815

子育て応援団講演会を開催しました

地域子育て支援拠点での現場実習



現代の子育て事情について講義





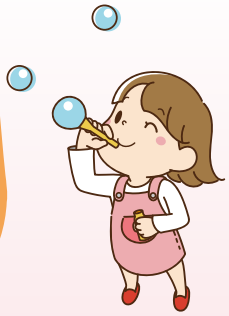

ファミリー・サポート・センターでは、
定期的に講座を開催しています。
詳しくは10ページをご覧ください！

２月４・13・18日の３日間で、子育て応援団講演会を開催しました。
現代の子育てについて学び、地域での子育て支援の輪が広がりました！！

大里支所の開所日が変更になります▶ 詳しくは10ページをご覧ください。

問合せ先一覧

- 熊谷支所（市立コミュニティセンター内）TEL 048-521-2735
- 妻沼支所（妻沼行政センター内）TEL 048-588-2888
- 大里支所（大里行政センター内）TEL 0493-39-0471
- 江南支所（江南行政センター内）TEL 048-536-7310
- ボランティアセンター（市立コミュニティセンター内）TEL 048-525-8745
- ファミリー・サポート・センター（市立コミュニティセンター内）TEL 048-521-0999

＊くまがや社協だよりは、1・4・7・10月に発行しています。
ホームページアドレス　https://kumagaya-shakyo.jp

社会福祉協議会とは

社会福祉協議会（社協）は、社会福祉法第109条に定められており、全国の市区町村にある民間福祉団体（社会福祉法人）です。社会福祉を目的とする事業の企画、調査、普及宣伝、連絡調整、助成を行い、地域福祉の推進を担っています。

市民の皆さんのご協力をいただき、福祉関係機関、団体の皆さんと連携を図りながら各種事業を行います。

令和７年度 熊谷市社会福祉協議会の事業計画

一人ひとりが　いきいきと　安心して暮らせる福祉のまち

基本目標	基本施策	主な事業
1 市民参加によって地域福祉を推進します	①地域福祉への意識高揚と担い手の育成・確保 ②地域の居場所と社会参加の場の創造	●社会福祉協力校・協力園（所）指定事業 ●敬老ポスターコンクール事業 ●熊谷ふれあい広場 ●広報誌「社協だより」の発行 ●社協ホームページの作成 ●ボランティアセンター運営事業 ●ボラセンLINE公式アカウントによる情報発信
2 地域ネットワークを育て支え合いの仕組みを構築します	①地域ぐるみの支援体制の構築 ②包括的な支援体制の構築 ③福祉関係組織の充実・連携	●生活支援コーディネーター事業 ●地域ネットワーク友愛事業 ●ふれあい弁当サービス事業 ●ふれあいいきいきサロン事業 ●子育てサロン事業 ●地域福祉活動推進事業 ●地域支え合い・見守り活動支援事業
3 福祉サービスの適切な利用を促進します	①権利擁護体制の構築 ②成年後見制度の利用促進 ③福祉サービス利用の促進 ④生活困窮者対策の推進 ⑤再犯防止の推進	●福祉サービス利用援助事業 ●成年後見制度に関する事業 ●紙おむつ給付事業 ●シニアおたすけサービス事業 ●くまがや在宅福祉家事援助サービス事業 ●手話通訳派遣事業 ●移動支援事業 ●福祉車両貸出事業 ●ファミリー・サポート・センター事業 ●子育て応援相談事業 ●熊谷市福祉資金貸付・熊谷市善意銀行 ●生活福祉資金貸付 ●彩の国あんしんセーフティネット事業 ●フードパントリー事業
4 誰もが安全で安心できる生活環境を実現します	①災害時の対応 ②見守り活動の推進 ③健康づくり ④人にやさしいまちづくり	●車いす貸出事業 ●災害ボランティアの育成 ●災害ボランティアセンターの設置・運営（災害時） ●日本赤十字社埼玉県支部熊谷市地区業務

※基本目標と基本施策は、熊谷市と一体的に策定した「第4次熊谷市地域福祉計画・熊谷市地域福祉活動計画」に基づいています。

熊谷市社会福祉協議会の主な事業を紹介します

熊谷市社協では、地区社協、自治会、民生委員・児童委員協議会、ボランティア連絡会等の協力をいただきながら、地域の皆様にご利用いただける事業を実施しています。

事業によっては実費負担をいただくものや、利用要件があるものがあります。

詳しくは熊谷市社協までお問合せください。

紙おむつ給付事業

在宅で常時おむつを使用し、対象の要件に該当する方に毎月一定数の紙おむつや尿取りパッドをお届けします。

くまがや在宅福祉家事援助サービス

高齢者や障害者等の日常生活上の困りごとを軽減するため、市民の方のご協力により家事援助サービスを提供します。

成年後見制度に関する事業

判断能力が不十分な方の生活や財産を守るための成年後見制度。支援を必要とする方が適切に利用できるよう、市民をはじめ、関係機関等からの相談等に対応しています。

【主な業務内容】

- 相談、手続き支援
- 普及、啓発
- 市民後見人の養成
- 法人後見の受任



福祉サービス利用援助事業

判断能力の不十分な高齢者や知的障害・精神障害のある方で、1人で生活していくには不安がある方に生活支援員が定期的に訪問し、安心して生活できるよう支援します。

【支援内容】

- 福祉サービス利用援助
- 日常生活上の手続き援助
- 日常的金銭管理・書類等預かりサービス

※サービスは有料です。

※サービス利用には契約が必要となります。

車いす及び福祉用具等の貸出し

車いすや、福祉体験等で必要な用具を貸し出します。

【貸出し備品】

- 車いす
- アイマスク
- 白杖
- 高齢者疑似体験セット
- ボッチャ
- サウンドボール
- モルック
- わなげ
- ストラックアウト等



敬老ポスターコンクール

子ども達が高齢者を敬う心と、感謝する心を育てるために市内の小学３年生を対象にポスターを募集し、市内の会場に展示します。

会長賞



地域ネットワーク友愛事業

市内在住の障害者及び65歳以上の単身高齢者等の安否の確認や、生活上の孤立を解消し、地域の輪を築きます。

友愛訪問、友愛電話、友愛通信を実施しています。



シニアおたすけサービス事業

満77歳以上の単身高齢者世帯で、身体・経済的理由により、家屋の修繕や清掃が必要な方に「おたすけサービス」を行います。



ボランティアセンター運営事業

ボランティアに関する相談や、グループの立ち上げ及び運営上の相談を行っています。

ボランティア体験プログラムやボランティア養成講座を開催し、ボランティアの育成とスキルアップを図っています。



ファミリー・サポート・センター事業

「子育ての手伝いをしてほしい依頼会員」と、「子育ての手伝いができる援助会員」をマッチングして、地域の中で助け合う子育てを支援します。

子育て応援相談事業

子育て中の家庭に訪問し、子育てに関する相談に応じます。

【対象者】

- 市内在住の方
- 6歳未満の未就学児がいる家庭で子育てに不安や悩みのある方



令和６年度共同募金運動（赤い羽根・地域歳末たすけあい）結果報告
～みなさまのあたたかいご協力に感謝いたします～

令和７年２月末現在

募金の種類	戸別募金				街頭募金	学校募金	職域募金	法人募金等	総合計
	熊谷地区	大里地区	妻沼地区	江南地区					
赤い羽根	12,424,722	759,426	1,869,698	1,050,130	513,574	243,036	1,347,710	386,590	18,594,886
地域歳末	5,112,461	259,512	806,570	387,760	–	–	–	709,070	7,275,373

法人募金としてご協力いただきました方々を掲載いたします。

― ご協力ありがとうございました ―



○赤い羽根（敬称略・順不同）

熊谷商工会議所	太平洋マテリアル株式会社熊谷工場	有限会社すすきの
株式会社武州養蜂園	株式会社国分商会	松坂屋建材株式会社
株式会社ヒカリ	埼玉トヨペット株式会社	下妻液化ガス株式会社
松本米穀精麦株式会社	株式会社協同バス	青木精機工業株式会社
吉見グループ株式会社	熊谷市建設業協会	日東富士製粉株式会社埼玉工場
熊谷東ロータリークラブ	公益財団法人西熊谷病院	かごはら自動車学校
熊谷外科病院	熊谷ロータリークラブ	公益社団法人埼玉県宅地建物取引業協会埼玉北支部
秩父鉄道株式会社	熊谷金融連絡会	JFE 建材株式会社
熊谷南ロータリークラブ	株式会社八木橋	オリエンタルメタル株式会社熊谷工場
熊谷通運株式会社	株式会社三興社印刷所	大橋化学工業株式会社熊谷工場
高崎ターミナルビル株式会社	埼玉慈恵病院	熊谷籠原ロータリークラブ
リンテック株式会社熊谷工場	株式会社平松	株式会社ケージーエム

○地域歳末たすけあい（敬称略・順不同）

宗教法人　西光寺	天台宗　實相院	常光院檀信徒会
光照寺壇信徒会	天台宗　圓照寺	清水知昭
正法寺檀徒一同	天台宗　國性寺	（株）ケージーエム
妻沼・弥藤吾地区仏教会 歳末托鉢協力者一同	釋迦寺檀徒一同	大光寺檀徒一同
観照院檀徒一同	尊乗院檀徒一同	光明寺檀信徒一同
延命院檀徒一同	寶幢寺檀徒一同	匿名

みなさまからいただいた共同募金は、各種事業及び地域福祉の推進に活用させていただいております。

日本赤十字社　会員会費を募集します

５月は赤十字会員増強運動月間です。日本赤十字社の活動を支えていただくために、「赤十字強化月間」として、各地区の地区社協会長、自治会長を通じ、会員会費（寄附金）のご協力をお願いしています。

みなさまからの会費はこのような活動に役立てられます

国際活動　国内災害救護　医療事業　血液事業　救急法

あなたのエネルギーが地域を元気にする！

熊谷市赤十字奉仕団の団員募集







赤十字奉仕団では、
・災害時の炊き出し　・炊き出し訓練　・救急法講習
・献血のお手伝い　・地域の清掃活動　・募金活動
など、多彩な活動を展開中です。仲間と一緒に実践的な活動を楽しみながら、新しい自分を見つけに来ませんか？

問合せ　妻沼支所 TEL 048-588-2888

あたたかい心のご寄附をいただきました

令和６年12月1日～
令和７年２月28日

みなさまご協力誠にありがとうございました

○マイケル・ロレット 様（10,000円×３回）	30,000円
○株式会社 甲和オートサービス 様	5,858円
○熊谷友の会 様	5,000円
○大幡公民館 陶芸クラブ コスモス 様	4,000円
○有限会社 石川電気 様	20,000円
○株式会社 ベルク柿沼店 お客様一同 様	80,079 円
○株式会社 ベルク上之店 お客様一同 様	47,390 円
○株式会社 ベルク広瀬店 お客様一同 様	76,031 円
○株式会社 ベルク赤城町店 お客様一同 様	96,443 円
○株式会社 ベルクかごはら南店 お客様一同 様	79,177 円
○株式会社 ベルク佐谷田店 お客様一同 様	52,500 円
○株式会社 ベルク玉井店 お客様一同 様	71,028 円
○株式会社 ベルク熊谷銀座店 お客様一同 様	39,497 円
○岩井 寿美子 様	飲料、フルーチェ
○澤田 共実 様	お米6Kg、フルーツ缶1缶、お茶漬けの素3袋、つくだ煮3袋
○柏瀬 祥一 様	玄米6Kg
○匿名	紙パンツ1袋、紙パンツ用パッド2袋、口腔ケアスポンジ3箱
○匿名	鍋1個

令和６年度　熊谷市社協　特別会員の報告（令和７年２月末現在）

医療法人藤和会 藤間病院 様　花園観光バス 株式会社 様　特別養護老人ホーム サンヴィレッジ 様
新里保育園 様　医療法人同愛会 熊谷外科病院 様　日本ファブテック株式会社 熊谷工場 様
なまい接骨院グループ 様　訪問介護こころ粋熊谷 様

ご協力ありがとうございました

＼やってるよぉ～／ 子育てサロン

パパもママもゆっくりしちゃおう♪

場所　熊谷市江南勤労福祉センター２階講習室
（熊谷市江南中央 1-1）
時間　10:00 ～ 11:30

入退室自由！申し込み不要！！
皆さんのご参加お待ちしています ☺

遊び場開放日	5/14・7/2・10/1・12/3	
親子体操	6/4・11/5	
人形劇	9/3	曜日が変わります！
手形・足形とり	3/4	【すべて水曜日】



★問合せ★江南支所
TEL 048-536-7310

子育て応援相談事業

一人で頑張りすぎないで！
ゆっくり
お話ししましょう！

子育てに迷ったり悩んだりそんな時は

ほんの少しのことがきっかけで、
前向きになれたり、すっきりしたり、
あなたとあなたの家族を応援します。

利用の流れ

❶本人からの申込み
❷担当職員が訪問して最初の相談を行います
❸子育てサポーターと担当職員が一緒に訪問します
❹子育てサポーターが連続して12回まで訪問できます



対象　市内在住で、就学前のお子さんがいる家庭
内容　子育てサポーターが家庭を訪問し相談を行います。
１回の訪問時間は２時間程度です。
料金　無料
申込み・問合せ　熊谷支所：熊谷市本町1-9-1　TEL・FAX 048-521-0999
E-mail：family-support@kumagaya-shakyo.jp
※子育てサポーターは、保健師、看護師、保育士、教員、家庭教育アドバイザー等の資格を有する方です。

生活支援コーディネーター活動報告

にこにこ元気サロン（善ケ島）

開催日　毎週月曜日
時　間　10：00～11：30
場　所　善ケ島集会所







「おしゃべりは元気のもと！」サロンの始まりは、温かいスピーチから。日頃のエピソードや、時事ネタを交えたその小話に、参加者の心もほっこり。ストレッチ、歌・にゃおざね元気体操・・・水分補給の合間にも、笑い声が絶えず響きます。参加者のみなさんがお互いに支え合いながら、笑顔と元気を分かち合う、居心地の良い場所。また行きたくなる魅力にあふれていました。







赤城ゆうゆう会（赤城町）

開催日　毎週月曜日
時　間　9：30～11：30
場　所　赤城町自治会館

“話し相手を作ろうよ”という思いから立ち上げられ、毎週多くの参加者が集うサロン。歌集を広げて、懐かしさを感じる演歌や童謡を歌いながら体を動かします。「シナプソロジー」と呼ばれる脳トレを取り入れた体操では、クイズや軽い頭の体操を楽しみながら、心と体をリフレッシュ！男性の参加者も多く、みなさんの弾む会話と笑顔が印象的でした。

～サロンが紡ぐ温かな物語～

地域の中で、ふと心が温かくなる場所―ふれあいいきいきサロン。

とあるサロンに、毎週欠かさずあしを運ぶおばあちゃんがいます。かつては、にこやかな笑顔でサロンに集い、みんなと楽しい時間を共有していた彼女も、最近では認知症という困難に直面しています。しかし、それでも「月曜日はサロンに行かなきゃ」という記憶は消えません。サロンの明るい雰囲気や仲間たちの温かい声かけが、彼女の心に確かな居場所を作っているのです。

集会所に着くといつものようにスリッパに履き替え、いつものようにみんなと談笑し、時間になると「また来週ね」と帰っていきます。参加者同士が自然と見守り合い、家族もまた、その温かい助け合いに、心から感謝しているのではないかと思います。

毎週月曜日に生まれる、出会いとふれあいの奇跡。サロンには、心を包み込む温かな物語が待っています。

みなさんも、ぜひお近くのサロンに足を運んでみませんか。





地域の医療機関や介護施設、地域交流の場がパソコン・スマートフォンから検索できます。

「くまねっとナビ」で検索→

みなさんのお役に立ちます　～ 地域包括支援センター ～

介護や健康、医療など様々な面から地域で暮らす高齢者の皆さんを支援するための拠点です。
各種関係機関と連携しながらサポートします。ご相談や困りごとがあるときは、ご利用ください。

担当地区	地域包括支援センター	所在地/電話番号
妻沼地域	いこいの里	原井155-2 TEL 048-589-0001
大幡・奈良・別府	永寿苑	西別府1599-5 TEL 048-533-2022
玉井・三尻・籠原南	はなぶさ苑	玉井336-1 TEL 048-533-8833
箱田・肥塚・成田（上之・中西三丁目・中西四丁目は一部）・中条・星宮・中央	玉の緒	大塚179-2 TEL 048-525-5621
上石（石原以外）・荒川西・荒川東・大麻生	はなぶさ苑荒川	伊勢町379-1 TEL 048-522-1577
本町・星川・宮町・末広（末広四丁目は一部）・筑波・銀座・本石・石原・大原・桜町・平戸の一部	ぬくもり	石原510 TEL 048-529-2511
末広四丁目の一部・上之の一部・中西三丁目の一部・中西四丁目の一部・佐谷田（平戸は一部）・久下	クイーンズビラ	太井1777-1 TEL 048-507-1515
吉岡・江南地域・大里地域	立正たちばな	万吉1756-130 TEL 048-537-1155



熊谷市社協では介護保険の相談も随時受け付けています。
・熊谷市社協　居宅介護支援事業所（妻沼行政センター内）　TEL 048-588-2549
・熊谷市社協　熊谷南部居宅介護支援事業所（江南行政センター内）　TEL 048-536-7667

老人福祉センター からの お知らせ

当協議会では、「別府荘」、「上之荘」、「ひかわ荘」、「江南荘」の四つの老人福祉センターの管理運営を行っています。

施設内には集会室、娯楽室、浴室、訓練室、相談室などがあり、高齢者などの健康増進や教養の向上及びレクリエーションの場として、ご利用いただいています。

なお、団体で無料送迎バスのご利用を希望される場合は、直接各施設へお問い合わせください。（別府荘・上之荘は20人以上、ひかわ荘・江南荘は10人以上の団体利用）

江南荘につきましては、耐震補強工事のため、令和７年６月から令和８年３月（予定）まで休館となります。工事の進捗状況により休館期間が変更となる場合があります。

問合せ先　別　府　荘：西別府583-1　TEL 532-2020
上　之　荘：上之3022-1　TEL 525-6964
ひ か わ 荘：弥藤吾1755　TEL 588-2600
江　南　荘：千代118-1　TEL 536-5600
長寿いきがい課　TEL 524-1111（代）（市役所本庁舎）

熊谷市手話通訳派遣事務所だより

手話通訳派遣事務所は、聴覚障害者の日常生活や社会の中でのコミュニケーションを円滑に行うため、必要に応じ手話通訳者を派遣しています。

問 合 せ　熊谷支所　熊谷市手話通訳派遣事務所　FAX 048-523-6898
TEL 048-521-2735
受付時間　窓 口：月～金　8:30～17:00（土・日・祝日は休み）
FAX：24時間（返事は翌日、または休みの翌日になります）
派遣時間　8:00～21:00　緊急の場合は時間外でも派遣します。（365日対応）



「ありがとう」

開催報告

ボランティア活動のための カウンセリング講座

公認心理師の倉林宣子先生をお招きし、11月26日㈫、12月3日㈫、10日㈫ に傾聴入門講座（全3回）をコミュニティセンターで開催しました。今年度は子育て応援相談事業の「子育てサポータースキルアップ研修」と合同開催し、傾聴に興味のある40代～70代まで、延べ103名が受講しました。来談者中心カウンセリングの「受容・共感・自己一致」の重要性やマイクロ技法について、グループワークを交えて演習を行いました。最終日には、友愛電話や友愛訪問、Smile♡等、ボランティア団体の紹介を行いました。参加者は、各自興味をもった団体の見学を行い、ボランティアデビューにつながる機会となりました。



◀緊張する初回…
倉林マジックで
アイスブレイク♪



▶３日間、グループワークで和気あいあいと学びます！

熊谷男塾★ モテる！レクの達人教室

２月20日㈭、コミュニティセンターにて、「レクリエーションボランティア」養成講座を開催したところ、幼児～80代までの男女26名が参加しました。

ケアリングクラウン隊のピエロ３名によるバルーンアート作りを体験し、音楽部隊３名によるオカリナやカリンバの優しい音色に包まれました。

人形劇団タックル・ベアー（会員数７名）は、今年で設立30周年！手作りの可愛らしい人形や舞台の仕掛けはプロさながら。本格的な「赤ずきんちゃん」の演目を参加者一同童心にかえって楽しみました。笑顔とやりがいにあふれる「レクリエーションボランティア」あなたも一緒に活動してみませんか？見学おまちしています。



◀人形劇団タックル・ベアー
祝✦設立30周年！
子供の時観ました～
という方も。
新メンバー大募集中です♪



▶ケアリングクラウン隊
バルーンアート作りを
体験。今年の干支・
へびに見えるかな？

ボランティア活動中の万が一に備えて　ボランティア活動保険 受付がはじまりました！



●保　険　料

基本プラン	350円
天災・地震補償プラン	500円

●補 償 期 間　加入手続き完了日の翌日午前0時～令和８年３月31日午後12時まで

●申込み方法　ボランティアセンター、または社協・各支所（各行政センター内）に、現金を持参し手続きをしてください。

●おもな補償内容

【ケガの補償】
- 活動場所へ向かう途中、事故にあった。
- 活動中、転んでケガをした。

【賠償責任の補償】
- 活動中、誤って他人にケガをさせた。
- 活動中、他人の物を壊してしまった。

ボランティア行事用保険の受付も開始しました。



問合せ　ボランティアセンター
TEL：048-525-8745
メール：k-volun@kumagaya-shakyo.jp

LINE公式アカウント ▶▶▶
ID：@012lcpdr
ボランティア情報発信中♪

ボランティアの輪

夏ボラ に参加しよう♪

ボランティア受入れ団体・企業を募集します！

小・中・高・大学生から一般の方まで、多数参加する〈夏ボラ〉に、ボランティアを受入れ、一緒に活動してくださる団体や企業を募集します。若い力で活気が欲しい団体、地域貢献したい企業など…
一緒に楽しい企画を作りませんか♪

- ●応募締切　**4月30日㈬まで**
- ●応募方法　右記のQRコードから入力、または所定の様式を提出してください。
- ●実施期間　7月20日㈰～8月31日㈰

参加予定の皆さまへ

詳しいプログラムの内容については、6月に小学校・中学校・高校（市内）から配布される、夏ボラのパンフレット、または社会福祉協議会のホームページでご確認のうえ、お申込みください。

- ●申込み開始　**6月19日(木) 18時**
- ●申込方法　ホームページからお申込みください。（先着順）



ボランティア連絡会だより

新年交流会を開催しました！

1月31日㈮ さくらめいと・月のホールにて「新年交流会」を開催しました。（88名参加）事業報告の後、「芸能まつり」では地域色豊かな伝統ある民舞、大型紙芝居、手話での「四季の歌」また舞台、会場内での輪踊り等、大喝采でした。最後に「福引の花鉢」には、「きれい、いいね～」の声、笑顔あふれる交流会になりました。本年も皆様に「能登半島地震義援金募金」活動にご協力いただき、14,165円を日本赤十字社に寄附させていただきました。ありがとうございました。（寺山 八重子 記）



▲会場が一体に！連絡会役員による手話ソング♪



▶つくし会と一緒に踊ります♪

ボラセン に行ってみよう！

（ボランティアセンター）

「ボランティア活動を始めたい」「ボランティア活動ってどんな活動があるの？」思いたったら、ボランティアセンターに相談してみませんか。



▲本町1-9-1
コミュニティセンター１階です
（八木橋デパートからすぐ）



【開所時間】平日8:30～17:15

ボラセンの 7 つの役割を紹介します♪



1. ボランティアの相談を受けたり、ボランティア情報を提供します
2. ボランティア講座・研修を開催します
3. ボランティア活動希望者と受入れ者をつなぎます
4. ボランティアグループ活動の応援をします
5. さまざまな団体同士をつなぎます（ネットワーク）
6. ボランティアの調査や研究をします
7. ボランティア活動保険の窓口となります



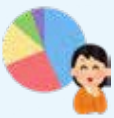


お知らせ

大里支所の開所日について

令和７年４月１日から、大里支所の開所日を変更します。
ご不便等をおかけいたしますが、ご理解のほどよろしくお願いいたします。

❶ 開所日　8：30 ～ 17：15（年末年始、祝日は除く）

月曜日	火曜日	水曜日	木曜日	金曜日
○	○	×	○	×

❷ 電　話　水・金曜日は江南支所に転送されます。
TEL 0493-39-0471

❸ その他　開所日以外に相談等で大里支所へ来所される場合は、事前連絡をお願いします。

☆ファミサポ講座開催☆

子どもの安全のために「幼児視界体験メガネ」体験してみませんか？



気軽に・楽しく情報交換しませんか？

第１回

内容　・チャイルドビジョンの制作＆体験
・ファミリー・サポート・センターとは？
・情報交換会
日時　５月22日㈭ 10：00～12：00
場所　市立コミュニティセンター（本町 1-9-1）



お申込みは
右記QRコード→
または電話にて

第２回

内容　子どもの事故と安全対策
日時　６月26日㈭ 10：00～12：00
講師　こども課保健師
場所　市立コミュニティセンター（本町 1-9-1）

申込み・問合せ　熊谷市ファミリー・サポート・センター TEL 048-521-0999

回収報告

不要入れ歯

令和６年度の回収実績は、収益191,287円でした。ご協力ありがとうございました。
この収益金はユニセフを通じて世界の子どもたちへの支援に使われます。また、収益金の一部は、地域福祉の推進に充てられます。引き続き、ご協力をお願いいたします。

回収BOXは熊谷市役所、市立コミュニティセンター、大里・妻沼・江南の各行政センターに設置してあります。

ペットキャップ



ペットボトルキャップ約4,300個で1人分のポリオ（小児麻痺）ワクチンとなります。
令和６年４月～令和７年２月までの回収実績は、以下のとおりです。

（　）内は累計

個数	1,331,280個（12,887,474個）
ワクチン	309人分（7,391人分）
Co2 削減効果	9,752kg（93,513kg）

※飲料用ペットボトルキャップ以外は回収できません。
※イベント等でペイント加工したもの等は回収できません。

詳しくは、「認定NPO法人 世界の子どもの世界にワクチンを日本委員会」のホームページ https://www.jcv-jp.org をご覧ください。

生活応援団。もっと便利に。もっと豊かに。
くらしの中に福祉用具を。



株式会社高橋医科器械店
熊谷市箱田6-14-38　TEL 048-521-0552



サービス付き高齢者向け住宅
レジデンス　はなぶさ苑
お問合せ　電話 048-580-7018　熊谷市玉井346番地1
社会福祉法人　熊谷福祉会