熊谷市歌

Kumagaya City Anthem



熊　谷　市

目　次

熊谷市歌 歌詞 ―――― 3

熊谷市歌 旋律譜 ―――― 4

熊谷市歌 編曲譜 Version1 ―― 5

熊谷市歌 編曲譜 Version2 ―― 6

熊谷市歌 編曲譜 Version3 ―― 8
（編曲：増 井 めぐみ）

熊　谷　市　歌

熊谷市教育研究会　作詞・作曲

1　豊かな流れが　　はぐくんだ
　　みどりの大地に　風光る
　　心の翼　　羽ばたかせ
　　未来に向けて　　飛び立とう
　　熊谷　熊谷　わたしと伸びるまち

2　歴史に残る　　人々の
　　夢見た思いは　　いまここに
　　うけつぐ心　　たくましく
　　明日への希望　　胸に抱き
　　熊谷　熊谷　わたしを磨くまち

3　桜にこころ　　はずませて
　　祭りの太鼓に　　勇み立ち
　　実りの秋に　　笑顔満ち
　　けやきの枝に　　風わたる
　　熊谷　熊谷　わたしが誇るまち

熊　谷　市　歌

熊谷市教育研究会　作詞・作曲

♩＝76

mf

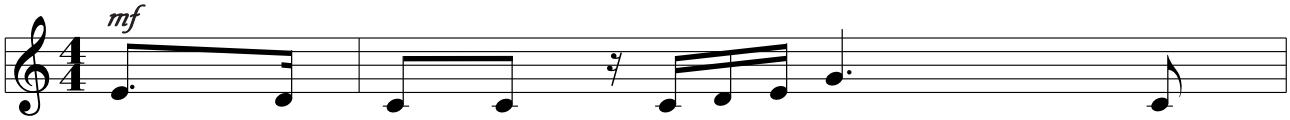

ゆ　た　か　な　な　が　れ　が　は
れ　き　し　に　の　こ　ー　る　ひ
さ　く　ら　に　こ　こ　ー　ろ　は

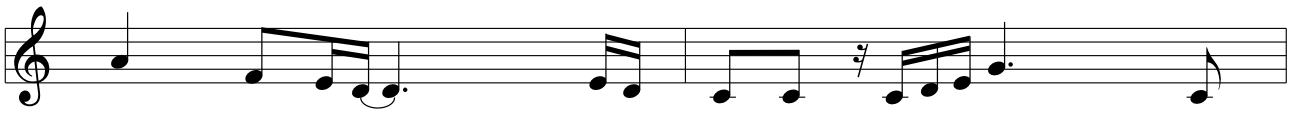

ぐ　く　んだー　み　ど　り　の　だいちに　か
と　び　とのー　ゆ　め　み　た　おもいは　い
ず　ま　せてー　ま　つ　り　の　たいこに　い



ぜ　ひ　かるー　こ　こ　ろ　の　つ　ば　さ
ま　こ　こにー　う　け　つ　ぐ　こ　こ　ろ
さ　み　たちー　み　の　り　の　あ　き　に

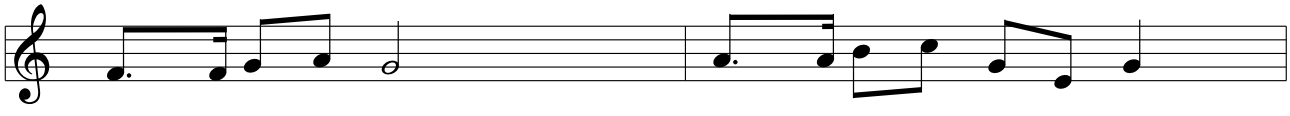

は　ば　た　か　せ　み　らい　に　む　け　て
た　く　ま　し　く　あ　すへ　の　き　ぼ　う
え　が　お　み　ち　け　やき　の　え　だ　に

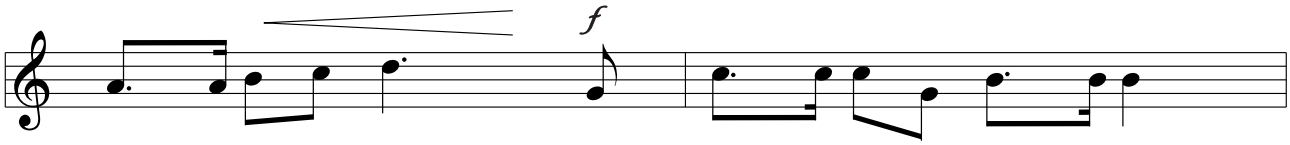

と　び　た　と　う　く　ま　がや　く　ま　がや
む　ね　に　だ　き　く　ま　がや　く　ま　がや
か　ぜ　わ　た　る　く　ま　がや　く　ま　がや

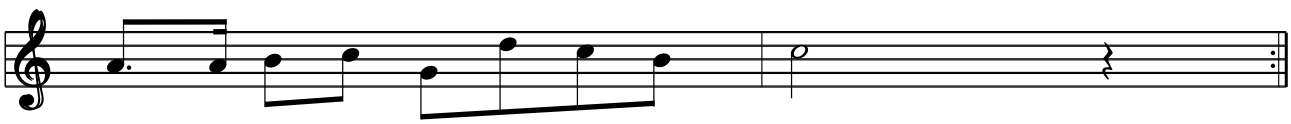

わ　たし　と　の　び　る　ま　ち
わ　たし　を　み　が　く　ま　ち
わ　たし　が　ほ　こ　る　ま　ち

熊　谷　市　歌

Version 1

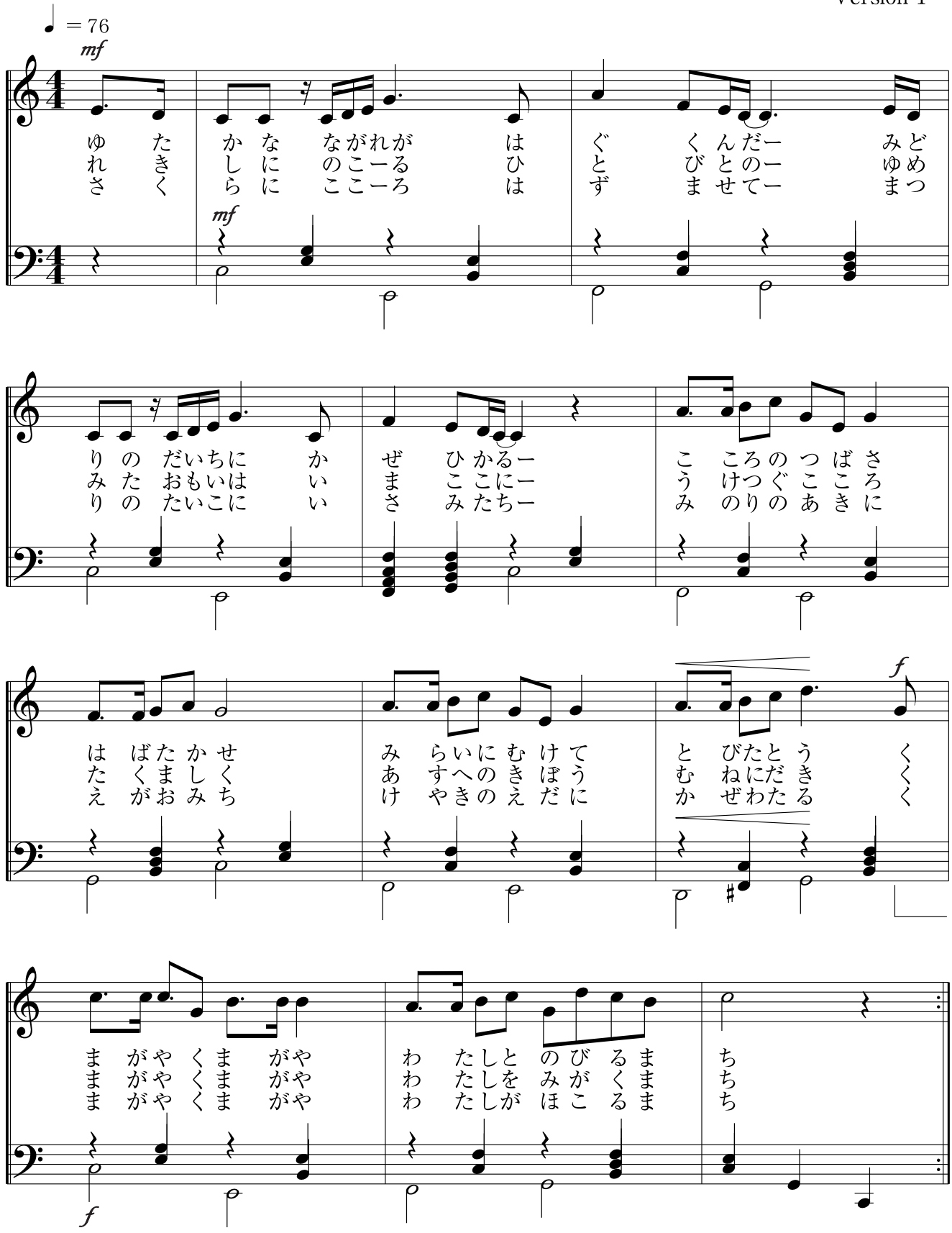

前　奏

熊　谷　市　歌

Version 2

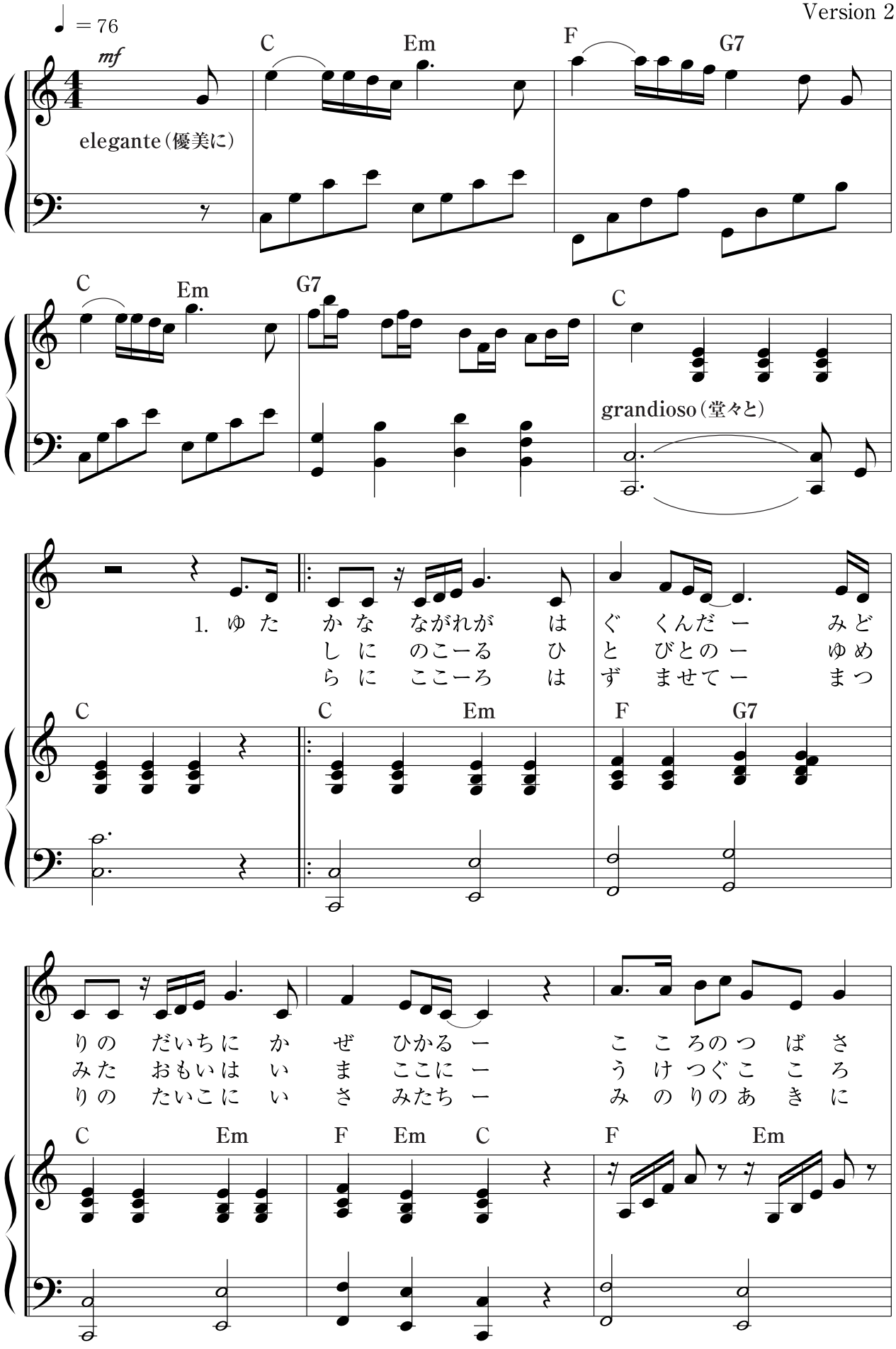

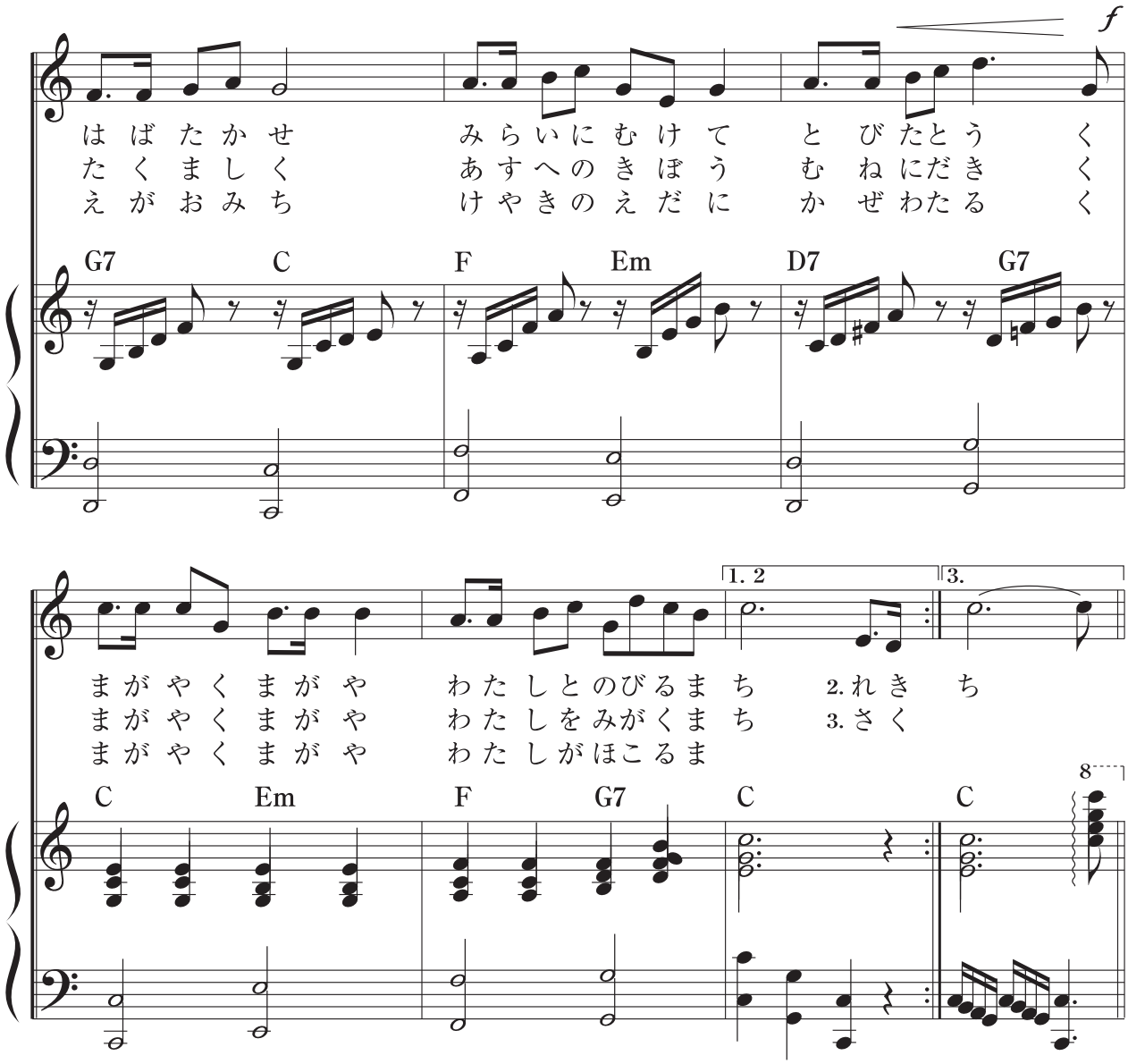
f
はばたかせ　みらいにむけて　とびたとう　く
たくましく　あすへのきぼう　むねにだき　く
えがおみち　けやきのえだに　かぜわたる　く
G7 C F Em D7 G7
1. 2
3.
まがやくまがや　わたしとのびるまち　2.れきち
まがやくまがや　わたしをみがくまち　3.さく
まがやくまがや　わたしがほこるま
C Em F G7 C C
8

熊　谷　市　歌

Version 3

増井めぐみ 編曲

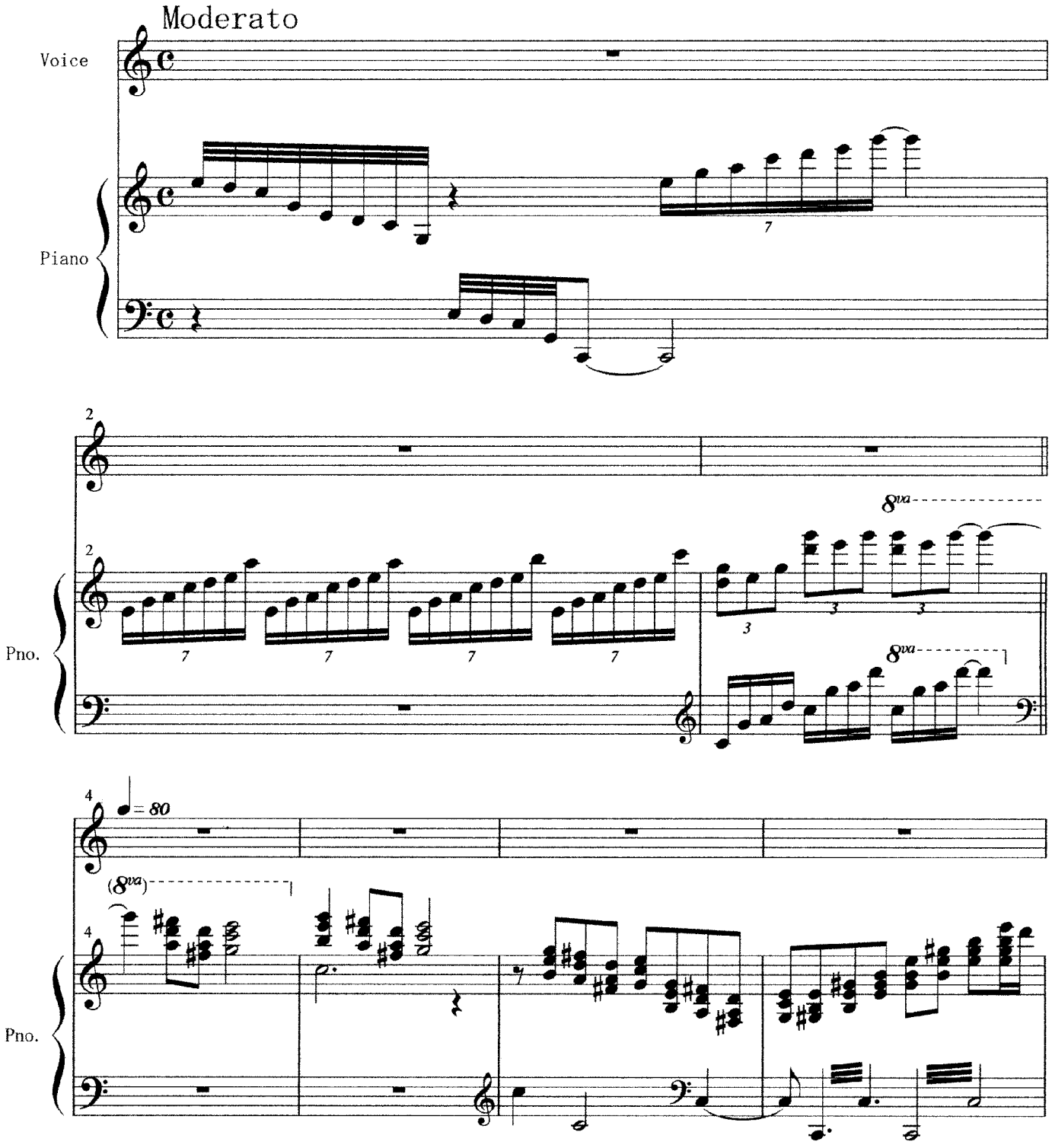

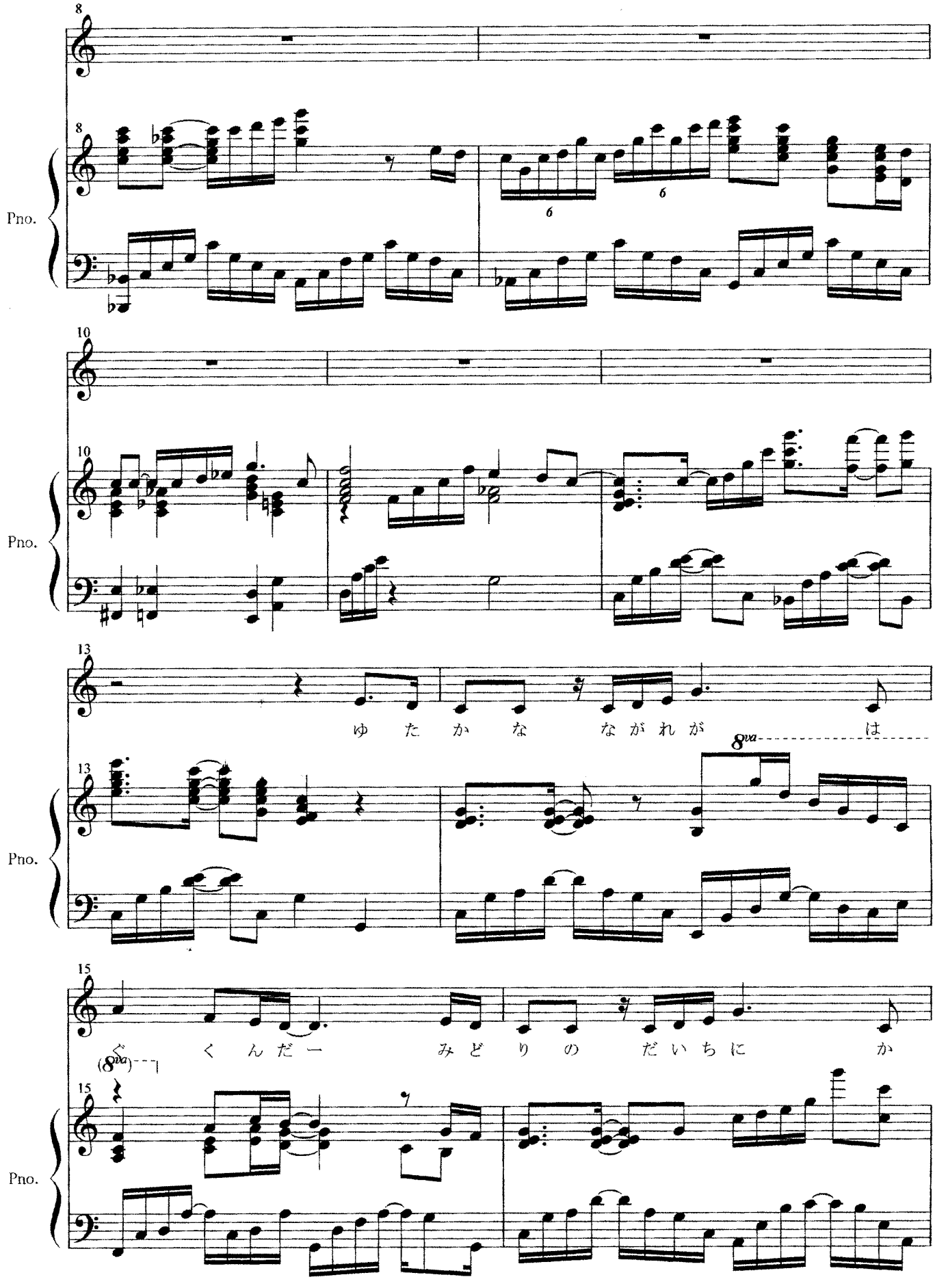
8
Pno.
10
Pno.
13
ゆ た か な な が れ が は
8va
Pno.
15
(8va)
ぐ く ん だ ー み ど り の だ い ち に か
Pno.

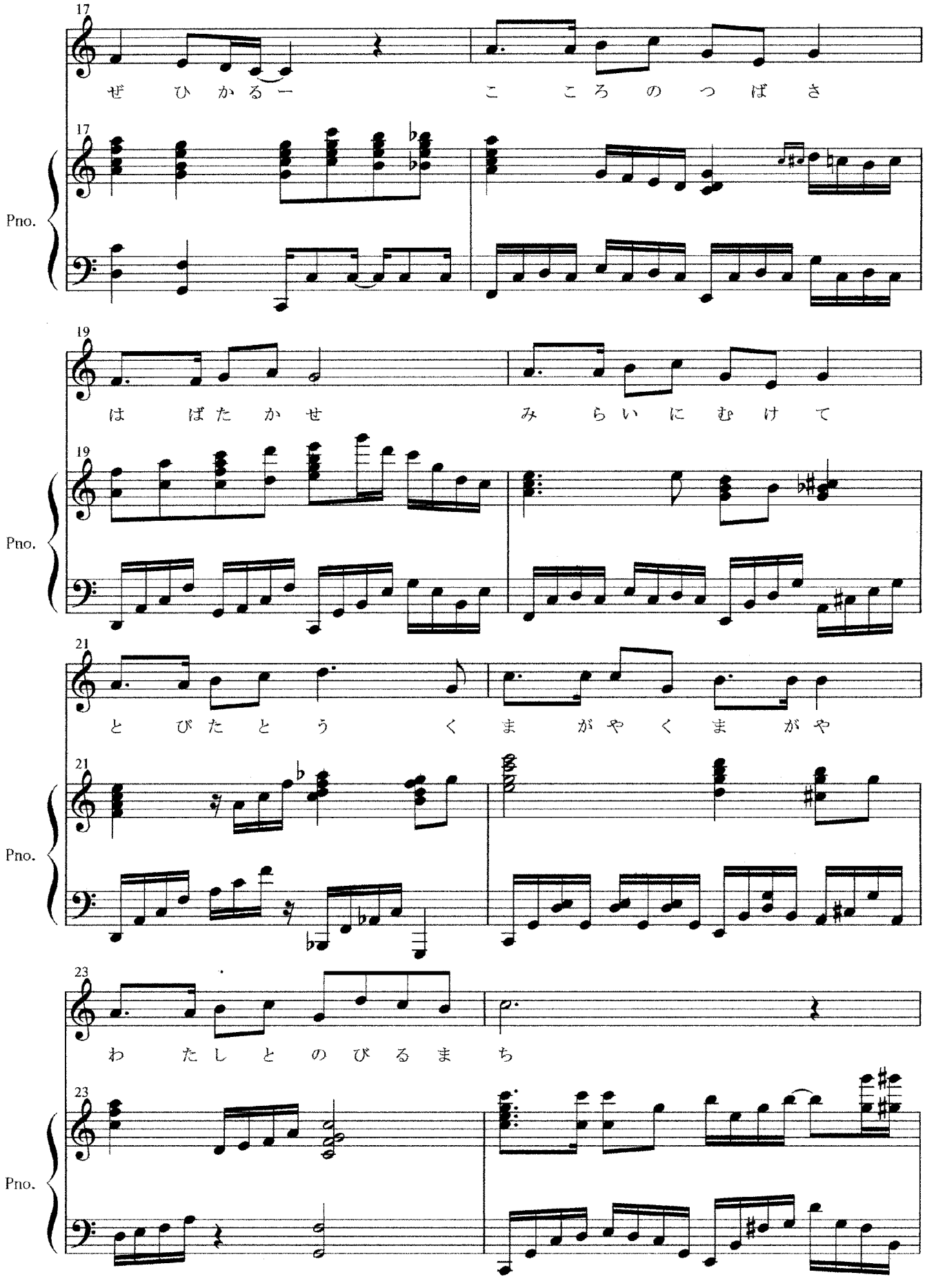
17
ぜ ひ かる ー こ こ ろ の つ ば さ
Pno.
19
は ば た か せ み ら い に む け て
Pno.
21
と び た と う く ま が や く ま が や
Pno.
23
わ た し と の び る ま ち
Pno.

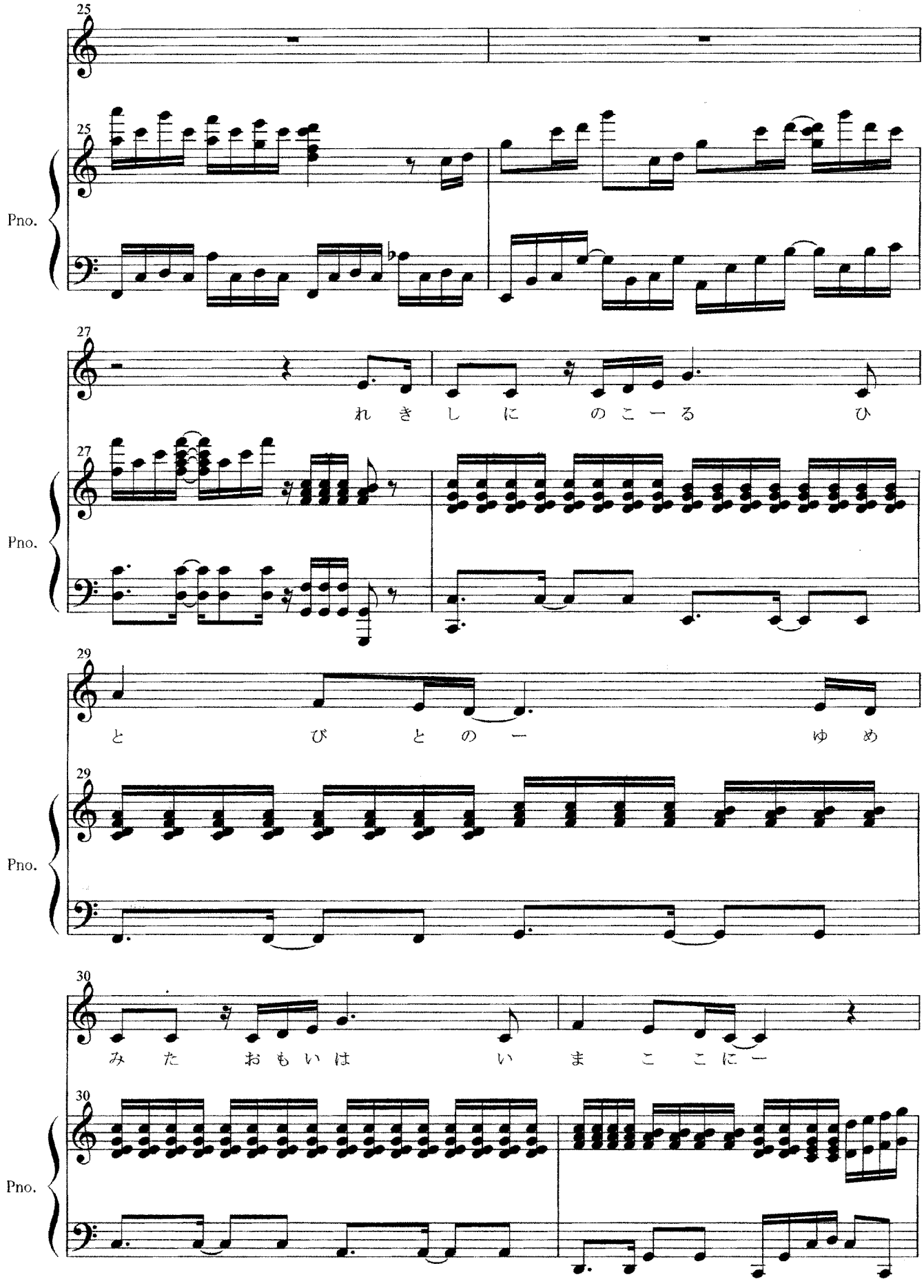
25
Pno.
27
れ き し に の こ ー る ひ
29
と び と の ー ゆ め
30
み た お も い は い ま こ こ に ー

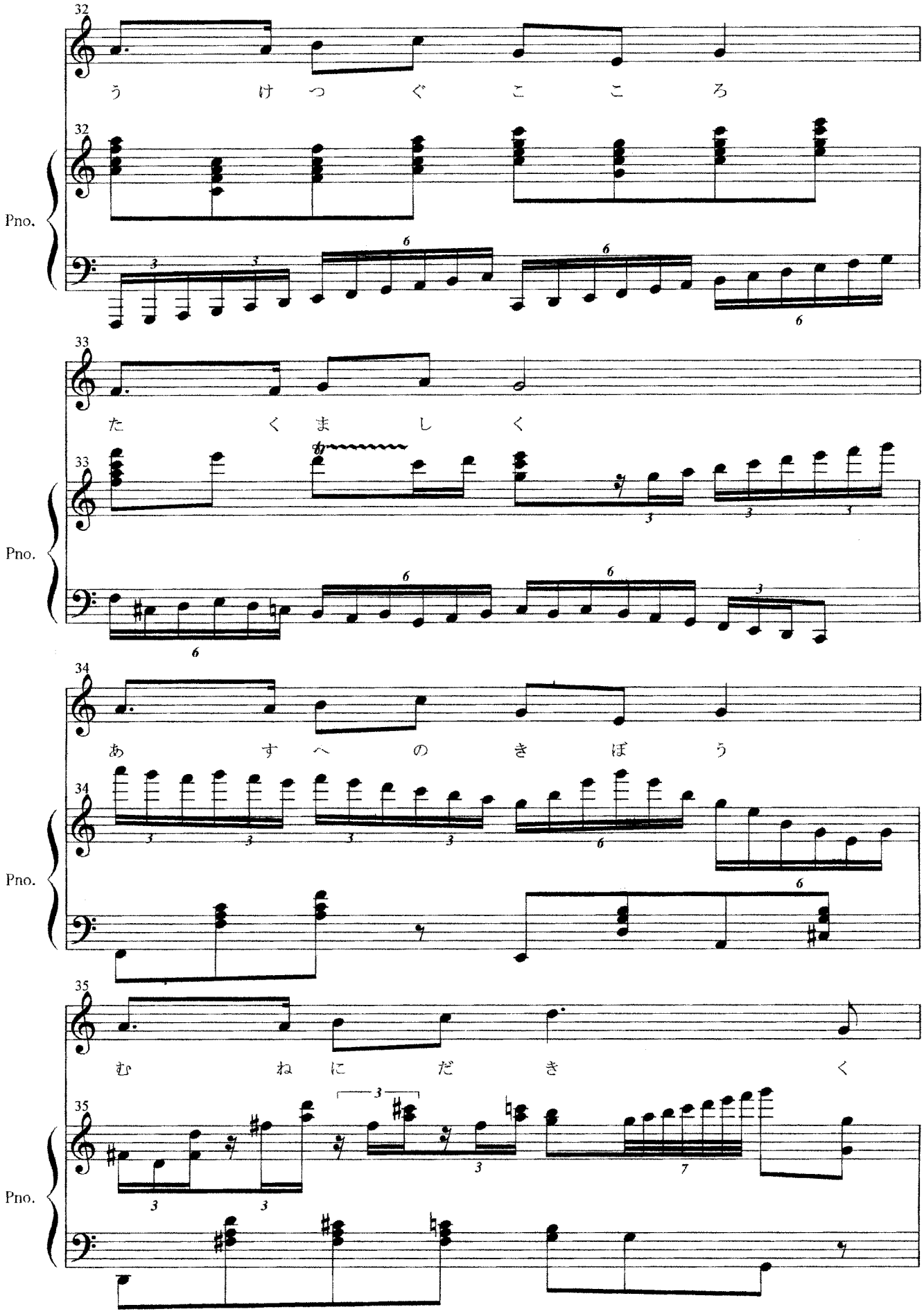
32
う けつ ぐ こ こ ろ
32
Pno.
33
た く ま し く
33
Pno.
34
あ す へ の き ぼ う
34
Pno.
35
む ね に だ き く
35
Pno.

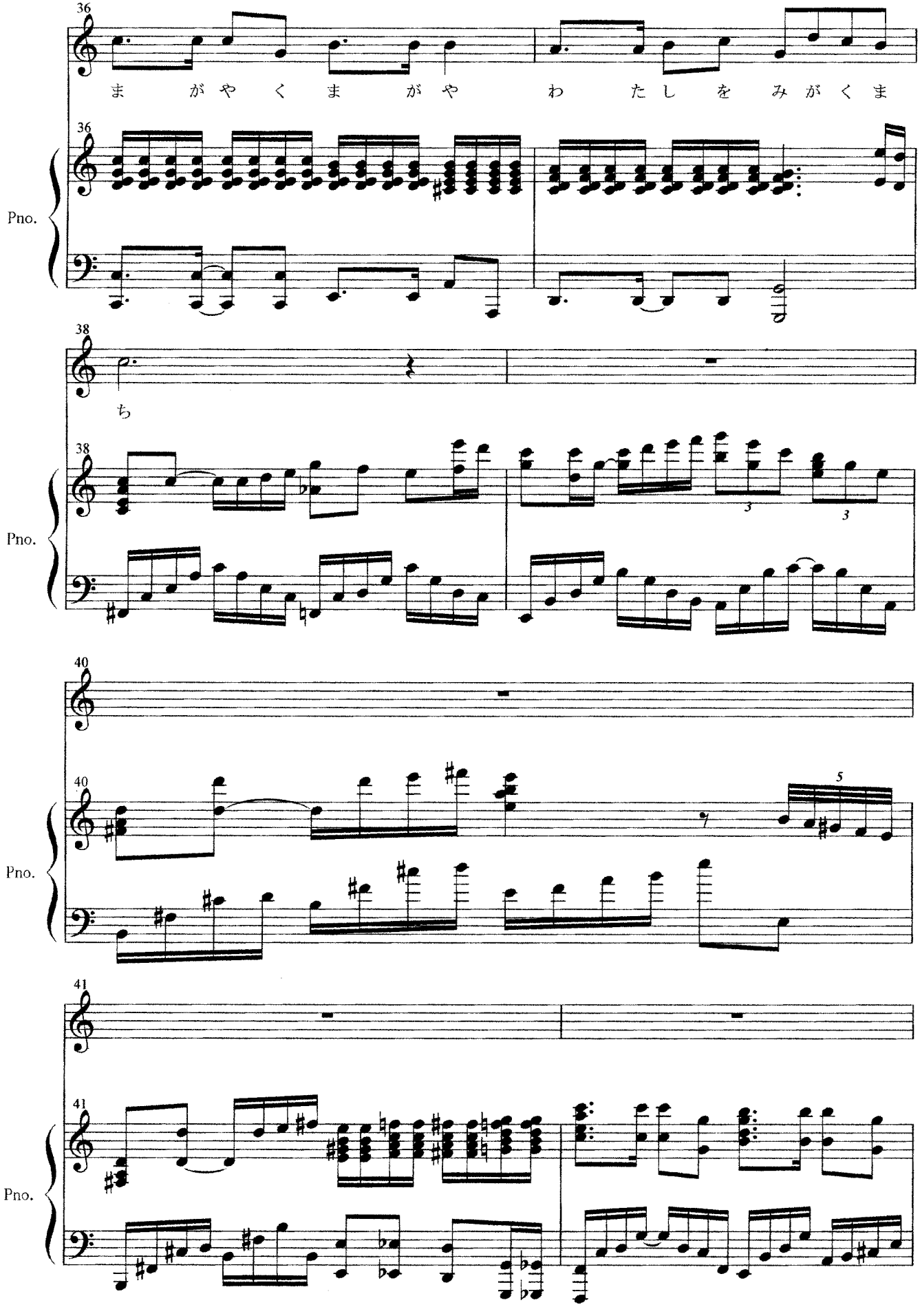
36
ま　が　や　く　ま　が　や　わ　た　し　を　み　が　く　ま
Pno.
38
ち
Pno.
40
Pno.
41
Pno.

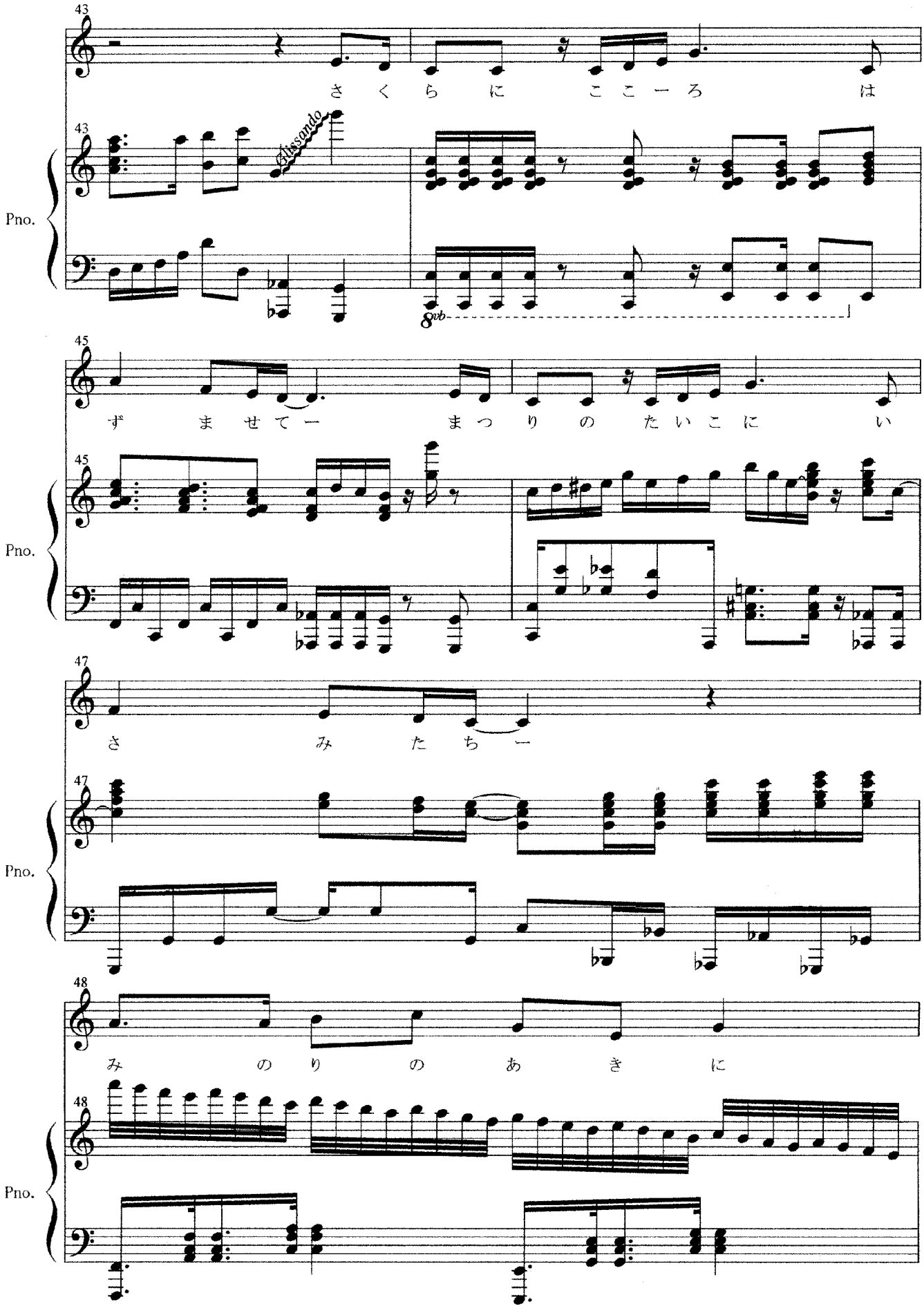
43
さ く ら に こ こ ー ろ は
Glissando
Pno.
8vb
45
ず ま せ て ー ま つ り の た い こ に い
47
さ み た ち ー
48
み の り の あ き に

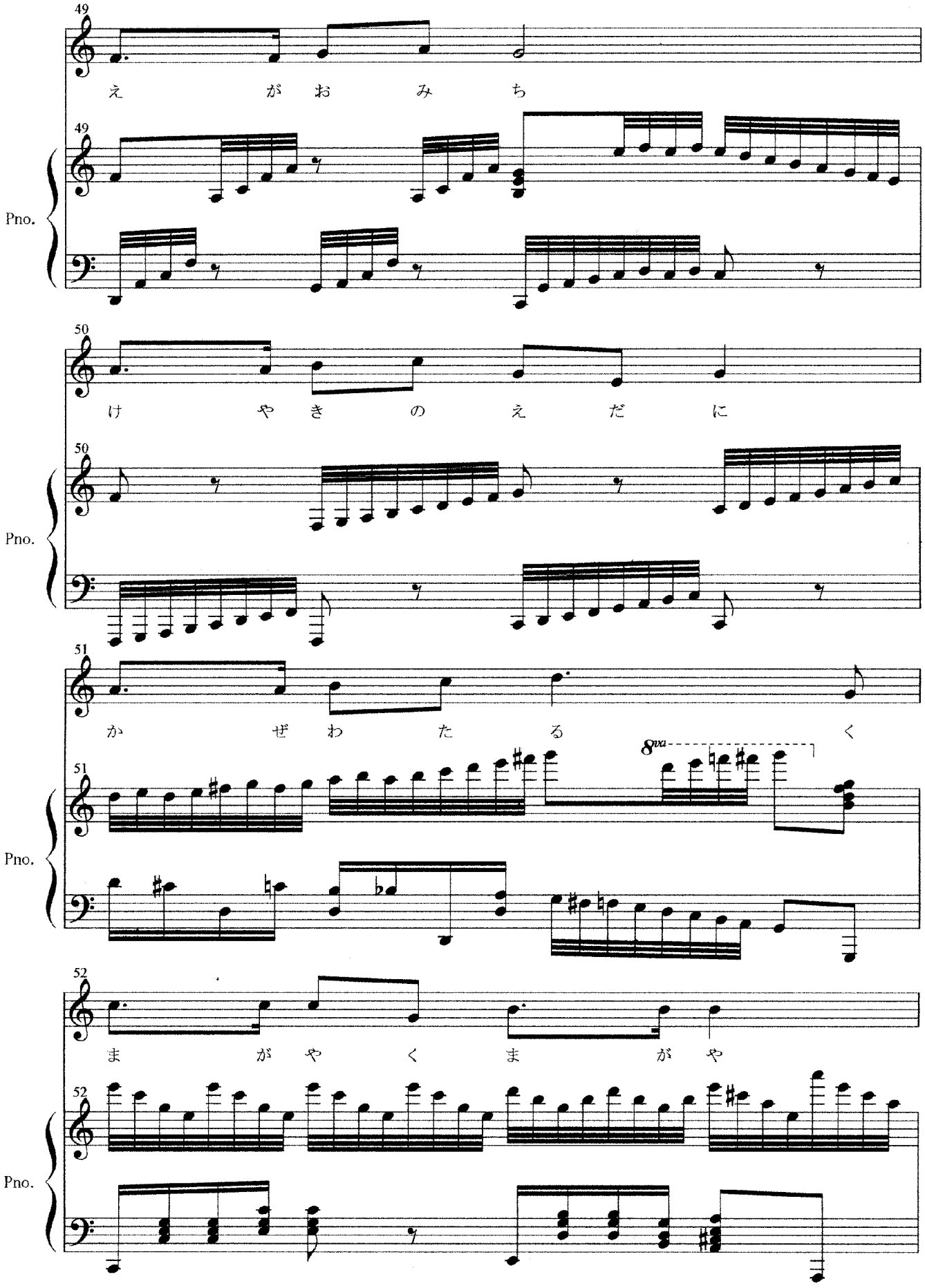
49
え が お み ち
Pno.
50
け や き の え だ に
Pno.
51
か ぜ わ た る く
8va
Pno.
52
ま が や く ま が や
Pno.

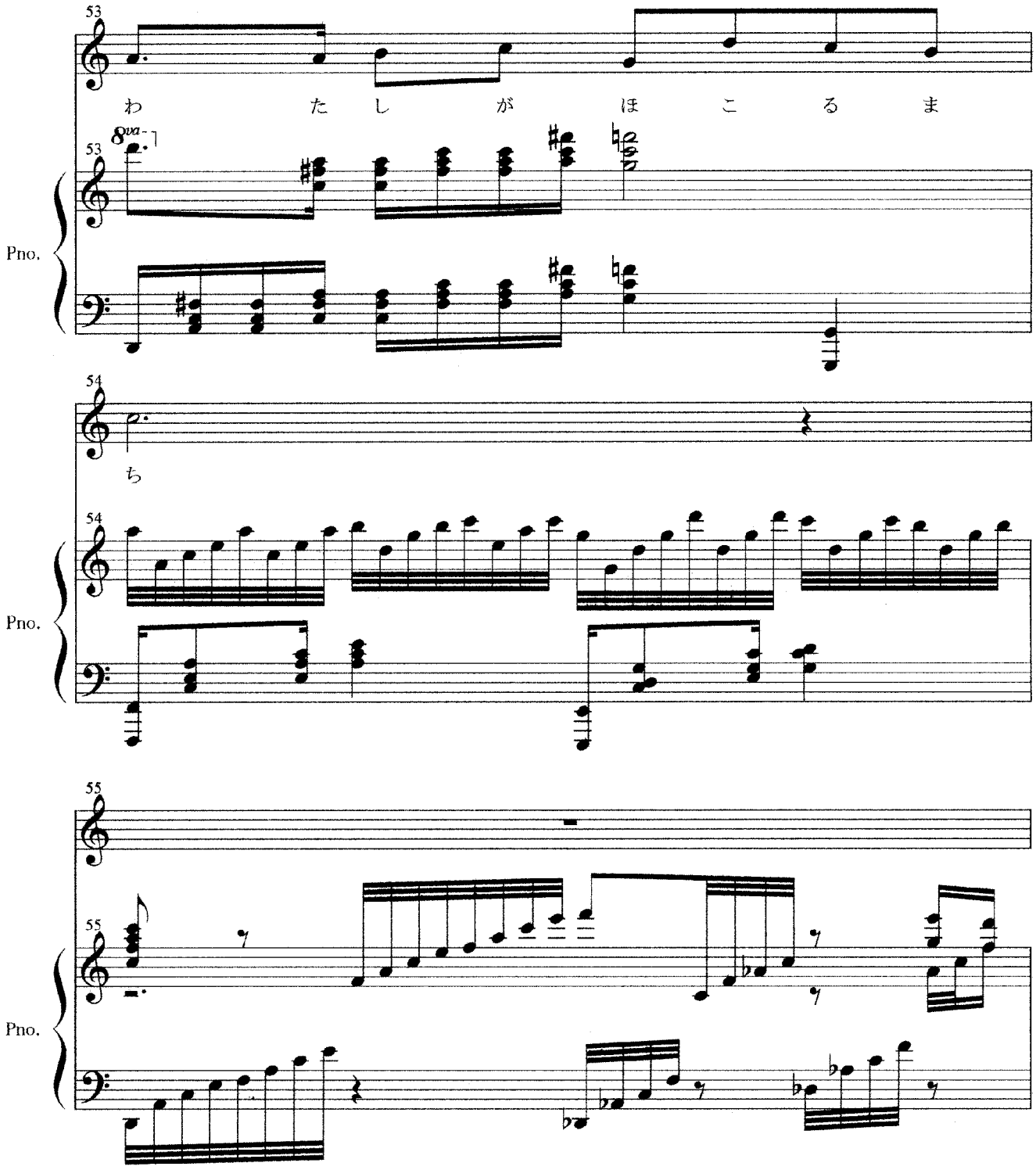
53
わ
た
し
が
ほ
こ
る
ま
8va
Pno.
54
ち
Pno.
55
Pno.

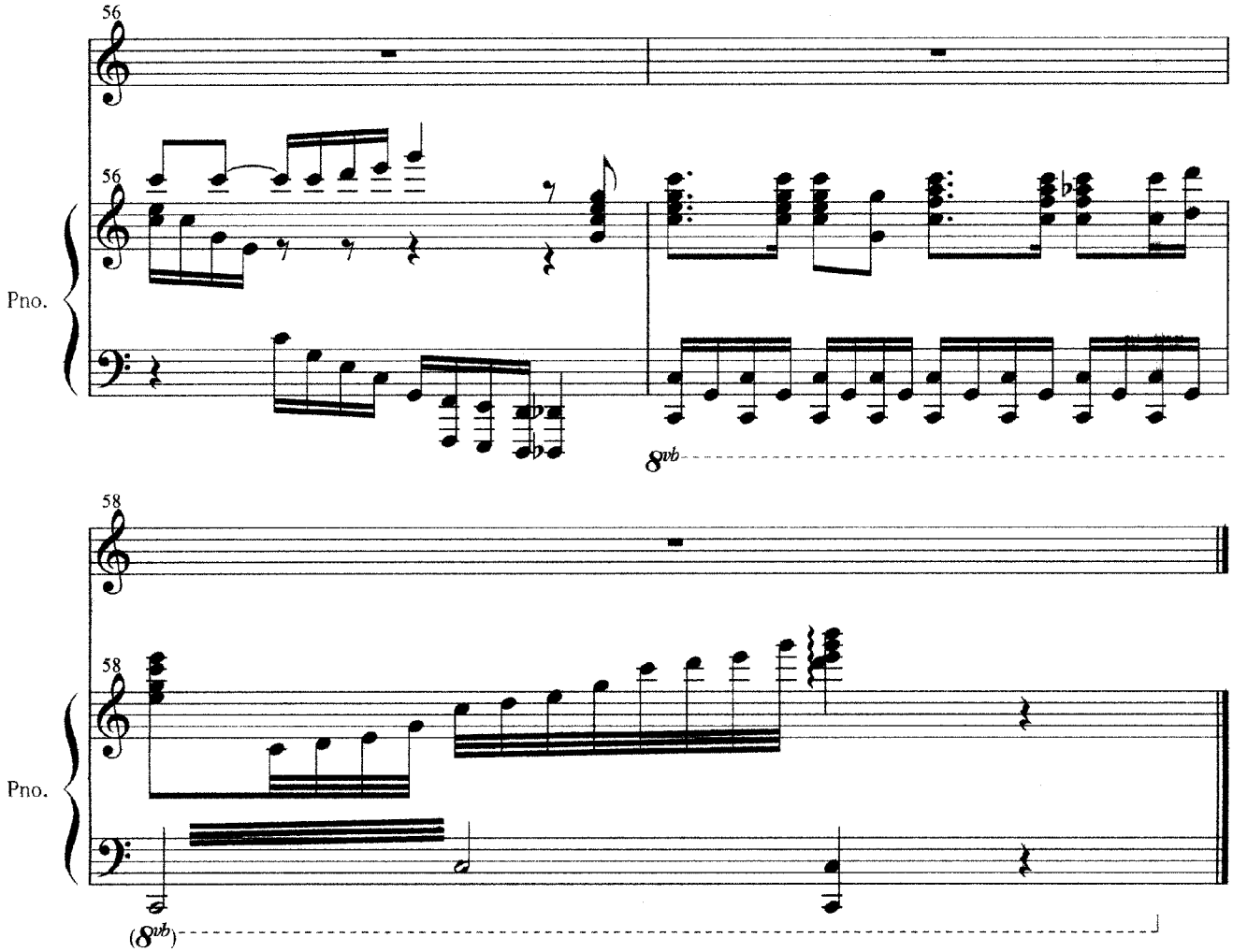
56
56
Pno.
8vb
58
58
Pno.
(8vb)

熊　谷　市　歌

Kumagaya City Anthem

「熊谷市歌」は、県北初の20万都市の誕生を契機として、合併後の市民の一体感をつくりだすこと、郷土愛が育まれることを目的に、熊谷市教育研究会の先生方が作詞・作曲し、平成19年5月16日に制定しました。

歌詞には本市の景観や風土の特徴をあらわした内容を用い、希望に満ちた市民の愛唱歌となるように願いを込めて作られました。

熊　谷　市　歌

平成20年3月発行

発行・著作／熊 谷 市
企画・編集／熊谷市総合政策部企画課

〒360-8601
埼玉県熊谷市宮町2丁目47番地1
電話 048−524−1111(代)