熊 谷 市 歌

熊谷市教育研究会　作詞・作曲

１　豊かな流れが　　はぐくんだ
　　みどりの大地に　風光る
　　心の翼　　羽ばたかせ
　　未来に向けて　　飛び立とう
　　熊谷　熊谷　わたしと伸びるまち

２　歴史に残る　　人々の
　　夢見た思いは　　いまここに
　　うけつぐ心　　たくましく
　　明日への希望　　胸に抱き
　　熊谷　熊谷　わたしを磨くまち

３　桜にこころ　　はずませて
　　祭りの太鼓に　　勇み立ち
　　実りの秋に　　笑顔満ち
　　けやきの枝に　　風わたる
　　熊谷　熊谷　わたしが誇るまち

熊谷市歌

熊谷市教育研究会　作詞・作曲

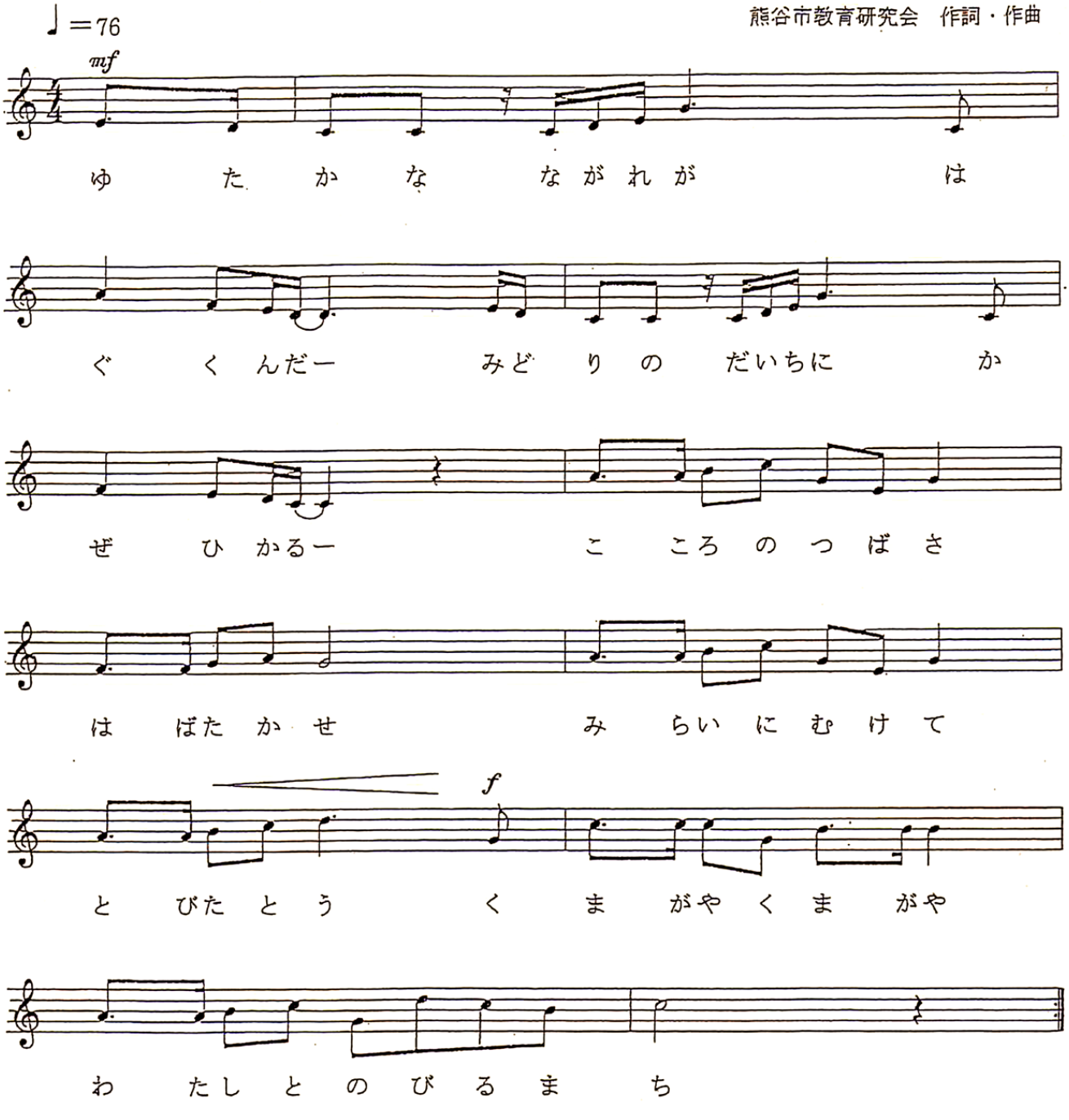

一
豊かな流れが　はぐくんだ
みどりの大地に　風光る
心の翼　羽ばたかせ
未来に向けて　飛び立とう
熊谷　熊谷　わたしと伸びるまち

二
歴史に残る　人々の
夢見た思いは　いまここに
うけつぐ心　たくましく
明日への希望　胸に抱き
熊谷　熊谷　わたしを磨くまち

三
桜にこころ　はずませて
祭りの太鼓に　勇み立ち
実りの秋に　笑顔満ち
けやきの枝に　風わたる
熊谷　熊谷　わたしが誇るまち