熊谷市歌

熊谷市教育研究会　作詞・作曲

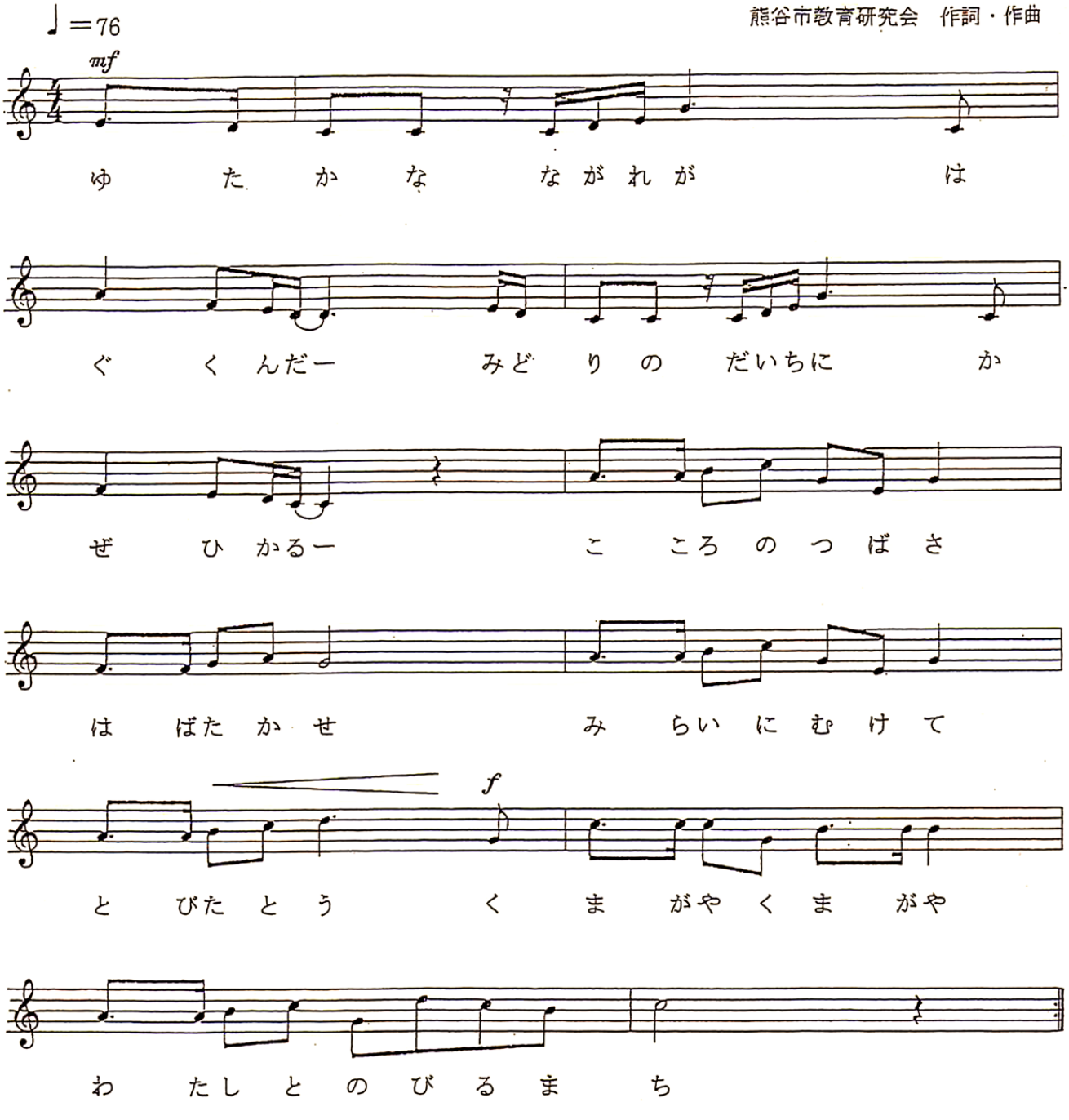

一
豊かな流れが　はぐくんだ
みどりの大地に　風光る
心の翼　羽ばたかせ
未来に向けて　飛び立とう
熊谷　熊谷　わたしと伸びるまち

二
歴史に残る　人々の
夢見た思いは　いまここに
うけつぐ心　たくましく
明日への希望　胸に抱き
熊谷　熊谷　わたしを磨くまち

三
桜にこころ　はずませて
祭りの太鼓に　勇み立ち
実りの秋に　笑顔満ち
けやきの枝に　風わたる
熊谷　熊谷　わたしが誇るまち