デジタル庁
Digital Agency

# 手軽に、本人確認※も、行政手続も。
# あなたのマイナンバーカードを
# あなたのiPhoneの中に。




## 最新のマイナポータルアプリを使って
## iPhone（Appleウォレット）に追加できます。

iPhoneのマイナンバーカード

https://services.digital.go.jp/mynumbercard-iphone

規約が適用されます。/（※）本人確認を通じてマイナポータルへのログイン、コンビニでの証明書取得などの行政サービスを簡単、安全かつ便利にご利用いただけます。今後、対面での本人確認など順次利用が拡大します。/ Apple、Appleのロゴ、Apple Watch、Apple Wallet、Face ID、Touch IDは、米国および他の国々で登録されたApple Inc.の商標です。App Storeは、Apple Inc.のサービスマークです。iPhoneの商標は、アイホン株式会社のライセンスにもとづき使用されています。TM and © 2025 Apple Inc. All rights reserved.

なお、Android端末ではAndroidスマホ用電子証明書搭載サービスが利用できます

## iPhoneのマイナンバーカードでできること

**マイナンバーカードをiPhone（Appleウォレット）に追加して利用できます。**
**行政サービスを簡単・安全かつ便利にご利用いただけます。**

※マイナ免許証など、一部ご利用いただけないサービスがあります。

住民票の写しや印鑑登録証明書などの各種証明書を、iPhoneのマイナンバーカードを使って、コンビニエンスストアで取得できます。



Face IDやTouch IDで、簡単・安全にマイナポータルへのログインや署名ができます。
※マイナポータルでは、薬や医療費、引越し手続きなどの行政サービスを利用できます。

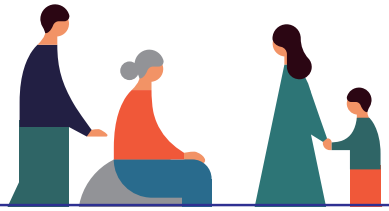

## iPhoneのマイナンバーカードの安全性

- Appleウォレットに追加したマイナンバーカードは、iPhoneのFace IDやTouch IDで安全に保護されます。あなたのマイナンバーカードはあなたしか使えません。
- iPhoneのマイナンバーカードには、あなたの医療や銀行口座などのプライバシー性の高い情報は記録されません。

## 用意するもの

**マイナンバーカードをiPhoneに追加するために、以下の4つをご用意ください。**



実物のマイナンバーカード

1 2 3 4

マイナンバーカード券面入力用暗証番号
（数字４桁）

A1B2C3

マイナンバーカードの署名用パスワード
（英数字6～16文字）



マイナポータルアプリ
最新版をダウンロードしてご利用ください

https://apps.apple.com/jp/app/id1476359069

マイナンバーカードを搭載したiPhoneを紛失した場合は、実物のマイナンバーカードと同様、マイナンバー総合フリーダイヤルへ。24時間365日体制で、iPhoneのマイナンバーカード機能の一時利用停止を受け付けています。Appleが提供する「探す」アプリでも、一時利用停止ができます。

マイナンバー総合フリーダイヤル

**0120-95-0178**

通常のお問い合わせは、平日は9:30～20:00、
土日祝は9:30～17:30（年末年始を除く）となります。

※マイナ保険証については、厚生労働省により、2025年7月から一部の医療機関等で実証実験を行った後、9月頃より環境がととのった医療機関から徐々に利用できる予定です。/ iPhoneのマイナンバーカードを利用するには、iOS18.5以降を搭載したiPhone Xs以降が必要です。iPhoneのマイナンバーカードはiPhoneのみで利用できます。Apple Watchやその他のApple製デバイスには対応していません。/ iPhoneのマイナンバーカードを設定するには、最新バージョンの「マイナポータル」アプリが必要です。/ iPhoneのマイナンバーカードは、実物のマイナンバーカードの代替にはなりません。実物のカードが必要とされる場所では、実物のマイナンバーカードを携帯してください。/ Apple、Appleのロゴ、Apple Watch、Apple Wallet、Face ID、Touch IDは、米国および他の国々で登録されたApple Inc.の商標です。App Storeは、Apple Inc.のサービスマークです。iPhoneの商標は、アイホン株式会社のライセンスにもとづき使用されています。
TM and © 2025 Apple Inc. All rights reserved.