

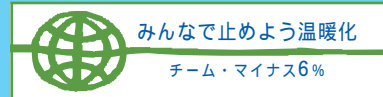

「熊谷花火大会」
今年は、13年ぶりに2尺玉が打ち上げられます。

特集

- あついぞ!熊谷 P2
- 第58回熊谷花火大会
- 8月は人権尊重社会をめざす 4
- 県民運動強調月間
- 不登校にならないために 5
- 朝ごはんをしっかり食べよう!
- 市政ワイド 6
- ハートフル・ミーティング
- 熊谷市総合振興計画案に対する意見募集ほか
- 市政情報 10
- 市税等口座振替キャンペーン実施中!ほか
- くらしの情報 16
- 催し・講習・募集・試験・スポーツ・相談
- いきいき元気 みんなの健康 21
- 文化施設情報 24
- フォトニュース 28
- 市報クイズ・おたよりパレット
- くまがや東西南北 30
- フレッシュクッキング 31
- 夢追い人 32



URL <http://www.city.kumagaya.lg.jp/>



サーブを打つ鈴木選手



ビーチバレーと笑顔が大好き

プロビーチバレーボールプレーヤー

鈴木 洋美さん 銀座
(レオパレスウイメンズ所属)

ビーチバレーを観てほしい!

ビーチバレーの魅力は自然と一体になる感覚ですね。肌で風を受けて砂の熱さを感じながらできるのだと思います。私も熊谷育ちですから海にふれる機会が少なくない(笑)よけいに感じますね。

それに試合中の駆け引きも面白さのひとつです。2人しかいませんから休む間もなく動かなければならないので、ワンプレーごとの成功したイメージを大切にしながら自分の中の良い変化を促しながら精神力を高めています。

ホントに一度観てほしい!言葉だけではビーチバレーの面白さが伝わらないですからね。

宝物は家族、素敵なのは笑顔

「宝物って何?」と聞かれたら胸を張って「家族」と言いますね。学生の頃は気づきませんでした。パレーの世界に入ってから自分の中の家族の大きさを感じました。絶対に裏切らないという安心感から心を裸に話せるのが家族ですね。家で過ごす時間はほんとに実し、ほんの少しの時間でも熊谷に帰ってきたいと思えますね。最近、子どもたちに教えながら思うのは、笑顔を大切にしたいということですね。普段は本当

に厳しい勝負の世界で生活していますから、人が笑っている顔って素敵だなと思えるんです。どんな人でも笑顔がいい!難しい顔やこわばった顔をするよりも楽しそうに笑ってあげれば何かなるさって思います。子どものように素直に感情を表現していつでも笑顔でいられるようにしたいですね。

ビーチバレーと私

「自分って何?」と強く考えるようになったのは、ビーチバレーを始めてからですね。辛くて苦しくて仕方ないこともあるけれど、その中に勝ちがあつて喜びがある。私の生き方にも通じるものがありますね。先のことなんてわからない。ビーチバレーも人生もね。だからこそ色々な事にとんでも挑戦してみたいし、どんな障害でも正面からぶつかつて結果を恐れずにやってみてほしいですね。

そういう意味では、ビーチバレーを離れた後も楽しみます。今後、「どんな人に出会おうかならう、どんなおいしいものを探ろう、どんな世界を周りたいか」と思っています。

「雪くま」東京へ! 記念してナムコ・ナンジャタウン 熊谷市民入園無料DAY

池袋ナムコ・ナンジャタウン内アイスクリームシティの夏の特別イベント かき氷祭2007「ご当地・名物かき氷リレー」の選手に熊谷「雪くま」が選ばれました。代表して「慈げん」が出店します。記念して出店期間中、熊谷市民と特定できるもの、または熊谷にちなんだもの(あついぞTシャツなど)の提示で入園が無料となります。

夏休み後半の行楽として「雪くま」の応援と「雪くま東京バージョン」を食べに、テーマパークや池袋餃子スタジアム、東京デザート共和国もあるナンジャタウンにお出かけください。

池袋ナムコ・ナンジャタウン
東京都豊島区東池袋3-1-3
サンシャインシティワールドインポートマート2階

入園無料期間
8月20日(月)~9月2日(日)

企画課 ☎内線228

読者プレゼント

鈴木洋美選手からサイン色紙をいただきましたので、抽選で10人にプレゼントします。

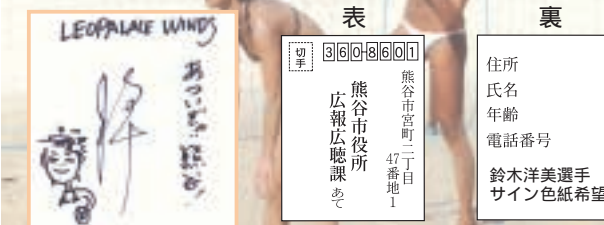

【応募方法】ハガキまたはEメールに、「鈴木洋美選手サイン色紙希望」と明記し、住所・氏名・年齢・電話番号を記入のうえ、8月24日(金)までにご応募ください(1人につき1通)。なお、当選者の発表は、プレゼントの発送をもって代えさせていただきます。(Eメールアドレス) kohokocho@city.kumagaya.lg.jp

【お知らせ】市報くまがやでは「情熱世代 夢追い人」を募集しています。自薦、他薦は問いません。詳しくは下記までお問合せください。
広報広聴課 ☎内線206

人口と世帯 平成19年7月1日現在(対前月比)
人口 206,876人(-605) 男103,724人(-580) 女 103,152人(-25) 世帯 80,231世帯(-500)

「市報くまがや」は、自治会を通してお届けします。また、市役所・行政センター・出張所・公民館・駅連絡所などでもお配りしています。インターネットでも「市報くまがや」をご覧になれます。(URL) <http://www.city.kumagaya.lg.jp/> 「市報くまがや」は毎月1日(原則)に発行します。



交通規制のお知らせ

来場する皆さんへのお願い

有料臨時駐車場

荒川河川敷内の臨時駐車場は有料となっております。

駐車料金 1台500円

河川敷内ラグビー場

芝生の保護のため、開催日以前の場所取り、当日16時までの入場を禁止します。

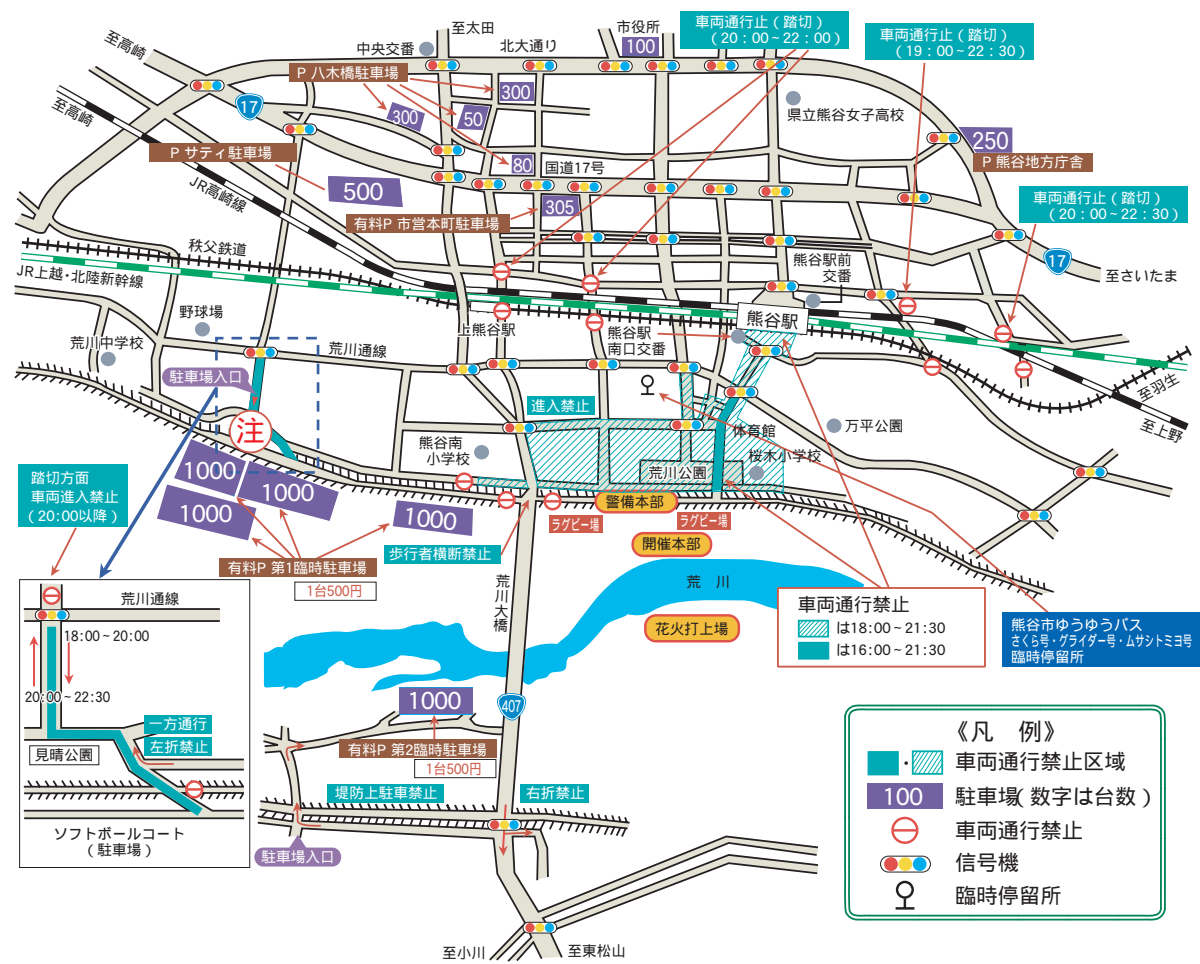

熊谷花火大会にともない

熊谷市ゆうゆうバス停留所変更・一部運休

第58回熊谷花火大会にともない、熊谷市ゆうゆうバス さくら号・グライダー号・ムサシトミヨ号の停留所の変更とひまわり号(大里方面)の一部を運休しますので、ご協力をお願いします。 企画課 圏内線228

さくら号・グライダー号・ムサシトミヨ号の停留所変更便

- 『さくら号』 籠原駅発 18時25分 熊谷駅南口着 19時00分
 - 『グライダー号』 妻沼行政センター発 18時45分 熊谷駅南口着 19時54分
 - 『ムサシトミヨ号』 妻沼行政センター発 17時40分 熊谷駅南口着 19時55分
- 上記の便は、熊谷駅南口を經由しません。
南口をご利用の場合は、市役所通り線の立体交差点前で降車となります。
花火大会が延期と決定した場合は通常通り運行します。



さくら号・ムサシトミヨ号



ひまわり号

ひまわり号(大里方面)の一部運休

- 長島記念館発 17時35分・18時40分・19時35分
 - 熊谷駅南口発 18時30分・19時35分・20時30分
- 上記の発時刻は全区間で運休となります。
花火大会が延期と決定した場合も上記の発時刻は運休となります。

「第21回めぬま花火大会」中止のお知らせ

8月25日(土)に利根川河川敷で予定されていましたが、「第21回めぬま花火大会」は中止となりました。

熊谷市観光協会妻沼支部
(妻沼行政センター産業課内) ☎588-1321

第58回熊谷花火大会

あついでぞ! 熊谷

熊谷の夏の風物詩、熊谷花火大会が今年も開催されます。
「あつい熊谷」の夜を涼しい荒川河畔でお過ごしください。
今年は、18年ぶりとなる2尺玉の打ち上げの他、雪くま形花火の打ち上げも
ありますので、皆さんどうぞ、お楽しみに!

熊谷市観光協会商業観光課内) 圏内線312



と き 8月11日 19時~21時
ところ 荒川河畔(荒川大橋下流)

打上総数 約1万発
荒天等で順延の場合は、翌12日、18日、19日の順に
開催を予定しています。

花火大会開催可否情報(開催当日10時以降)

☎0180-99-3939

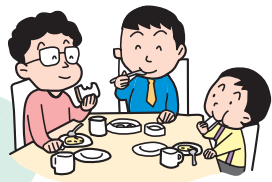

「朝ごはんをしっかりと食べよう！」

学校教育課 内線383

熊谷の子どもたちは、これができます

- 1 朝ごはんをしっかりと食べる
- 2 呼ばれたら「はい」と元気よく返事をする
- 3 「ありがとう」「ごめんなさい」と言う
- 4 友だちをたくさんつくる

「家庭でできること」をお願いします

「早寝・早起き・朝ごはん」を実行する気持ちのよいあいさつや返事ができる家のお手伝いを進んでやる

特に夏休み中の生活について、子どもと話し合いながら、具体的な活動を決めるなど、ご協力をお願いします。

熊谷市	朝食を毎日食べる
小学校平均	91.8%
中学校平均	83.0%
全体平均	87.4%

(平成19年1月調査)

小・中学校の不登校を4割減に！

本市では平成14年度から不登校解消対策を進め、小・中学校のきめ細かな取り組みはすでに大きな成果をおさめ全国から注目されています。この成果を生かして、さらに平成21年度までに不登校児童・生徒の比率が平成16年度比4割減となることを目指します。

基準 平成16年度 18年度 19年度 20年度 21年度
不登校解消対策期間4年間

218人
(旧江南町含)

4割減

目標
131人

生活習慣は、子どもの学力・体力・気力に大きな影響を与えます。不登校にならないためには、基本的な生活習慣を確立していくことが最も大切です。本市では、平成18年度から就学前から中学校までの市内のすべての子どもたちに、身に付けさせたいこととして、「熊谷の子どもたちは、これができます！」という4つの実践に取り組んでいます。特に、朝ごはんをしっかりと食べることは、生活の基本です。子どもの学力も体力も向上しますし、学校生活も楽しくなります。

早期発見・早期対応！

サインに気づく

- 欠席が多くなる(月3日がめやす)
- 朝、頭痛や腹痛を訴える
- 忘れ物が増え、学習への意欲がうすくなる
- わがままや無気力が目立ってくる
- 友だちから孤立している

相談を

ほほえみ相談員・ スクールカウンセラー

身近な相談員として「ほほえみ相談員」、臨床心理士の資格を有する「スクールカウンセラー」がすべての中学校に配置されています。中学校区の小学校の児童や保護者の相談に対応するとともに、アドバイスを受けることもできます。

連絡先：
ほほえみ相談員 (各中学校へ)
スクールカウンセラー(各中学校へ)

教育110番

いま、いじめで悩んでいる君へ！
相談を毎日、受付けています。
気軽に相談してください。
☎048-525-7830

あたたかい気持ち

小学3年生



わたしの学校に、一年生の車いすの子が入学してきました。その子は、Aちゃんと言う名前です。車いすに乗っています。え顔がかわいくて、やさしそうな女の子です。Aちゃんは、そのやさしい笑顔で、いつもわたしたちに、「おはよう。」と、元気にあいさつしてくれます。

Aちゃんは、いつもがんばっています。長いかいだんを、上り下りするときに、かいだんの手すりにつかまって、お母さんに見まもられながら、一步一步いっしょけんめい歩いていました。わたしは、「上手だね。」と言いたかったです。わたしは、「上手だね。」と言いたかったです。ゆー気がでません。「言わないとだめだよ。」と、心の中で自分に話しかけてもゆー気が出ません。

そのときわたしは、思いました。「言ってあげた方が、Aちゃんは、うれしいかな。」言った方がAちゃんも、歩くのが上手になるかな。」と、Aちゃんのことを考えると、ゆー気が出てきました。そして、「上手だね。」と言いました。Aちゃんは、わたしの顔を見てウインクしてくれました。わたしは、うれしくなりました。

Aちゃんは、がんばりやさんでもありません。かわい小さい手で、車いすをいっしょけんめい動かしていました。手をあらうときもけんになつてあらっていました。わたしは、がんばっているAちゃんを見て、わたしもなんでもいっしょけんめいがんばってチャレンジしたいと思います。

わたしは、そのとき気づきました。わたしは、お母さんやお父さん、先生方やたくさんのお友だちに見まもられているんだな、と思いました。そう思うと、心が、ぼかぼかとあたたくなくなりました。Aちゃんが、あたたかい気持ちくれた気がしました。Aちゃんは、心がとてもあたたかい子なんだと思います。

平成十八年度熊谷市児童生徒人権作文集
「じんけんくまがや」第一集より

思っていることから、一歩ふみだす勇気。それが心を通わせます。自分の行動から、まわりの人たちの思いやりに気付く気持ちが、お互いの人権を認め合い共に生きる地域社会を作っていくのではないのでしょうか。私たちにできる行動の一歩として、あなたも公民館等の研修会にご参加ください。

8月は人権尊重社会をめざす 県民運動強調月間です。

本市におきましても「人権教育及び人権啓発の推進に関する法律」に基づき同問題をはじめとするあらゆる差別の解消に向けて、人権教育・人権啓発を積極的に進めてまいります。

人権政策課 内線356 社会教育課 内線388

20万都市の未来を創る、あなたと市長のハートフル・ミーティング

ハートフル・ミーティングは、市長が市内各所に出向き市民皆さんのご意見やアイデア等をいただき、今後の市政に反映させるための懇談会です。

皆さんのご参加をお待ちしています。

第3回 対象 主に市田小学校区 とき 9月8日(土)9時30分～11時30分

第4回 対象 主に吉見小学校区 とき 9月8日(土)14時～16時

募集対象および人員 主に、小学校区ごとにその地域に在住・在学・在勤の方、または学区内保育所、幼稚園、児童館等利用者の保護者で

各会場40人程度 申込み 参加ご希望の方は、電話、またはFAX、Eメールに住所・氏名・電話番号を記入のうえ、開催日の5日前までに左記に申込みください。

託児・手話通訳を必要とされる方は、申込みの際にお申し出ください。

参加希望者が多数の場合は、先着順とさせていただきます。

その他 募集対象地区が不明の方は、政策調査課までご連絡ください。

託児は今後、荒川公民館、熊谷会館展示室、妻沼保健センターの開催でも行う予定です。

熊谷市総合振興計画案に対する意見を募集します

市のまちづくりの基本方針を定め、総合的かつ計画的な市政運営を行うための総合振興計画の策定を進めています。

策定に当たりましては、公募の市民の皆さんに施策や指標をご検討いただき、このたび案がまとまりましたので、これを公表し、意見を募集します。

意見募集期間 8月1日(水)～31日(金)

案の公表方法 市ホームページ、企画課(市役所3階)、各行政センター総務課、出張所

ダウンロードできます。意見の取扱い 提出いただいた意見を考慮し、総合振興計画を策定します。

いただいたご意見の概要と、意見に対する市の考え方などを、市ホームページで公表します。

個々の意見に対する個別回答や、提出いただいた書類等の返却はしませんので、ご了承ください。

企画課 048-525-9222 FAX 048-525-9222 Eメール kikk@city.kumagaya.lg.jp

くまがやの景観を考えるワークショップに参加しませんか 市では、県北初の20万都市として良好な景観まちづくりを推進していくため、「熊谷市景観計画」を策定することとなりました。

開催期間 9月から平成20年3月の間に7回程度開催予定

募集人数 先着30人程度

申込み 参加希望の方は住所・氏名・年齢・性別・電話番号を記入して左記に持参、郵送またはEメールで申込みください。

応募様式は問いませんが、専用の応募用紙は、都市計画課(市役所4階)にあります。

開催が平日夜間になることもありますが、18歳未満の方は、必ず、保護者の承諾が必要となります(保護者の方は、応募用紙に氏名の記入と押印をお願いします)。

熊谷市職員採用試験のお知らせ

採用職種等

Table with columns: 募集人員, 試験区分, 年齢要件. Rows for 10人程度 and 若干名.

保育士

Table with columns: 募集人員, 試験区分, 年齢要件. Rows for 若干名.

消防職員

Table with columns: 募集人員, 試験区分, 年齢要件. Rows for 若干名.

消防職員(救急救命士)

Table with columns: 募集人員, 試験区分, 年齢要件. Rows for 若干名.

- 一般事務および消防職員については、日本国籍を有しない方は受験できません。
保育士については、保育士資格を有する方または平成20年3月31日までに資格取得見込みの方
消防職員については、住民を災害から守る使命感を有する方、消防活動に耐えられる体力を有する方。また、救急救命士については、救急救命士の資格を有する方
地方公務員法第16条の欠格条項に該当する方は、受験できません。

申込手続・第1次試験等

Table with columns: 一般事務・保育士, 消防職員. Rows for 申込書配布場所, 申込受付期間, 申込受付場所, 申込時添付書類, 第1次試験日, 第1次試験会場, 第1次試験内容, 問合せ先.

その他

- 申込書の郵送希望者は、「採用試験申込書請求<>」()には希望職種を必ず記入)と朱書きした封筒に、120円切手をはった角2型返信用封筒(あて先明記をしたもの)を同封し、上記の問合せ先まで郵送してください。
申込時に提出書類の確認等の時間を設けますので、必ず本人が直接申込んでください。
郵送による申込みは、できません。
高等学校在学中の方は、試験当日までに成績証明書を提出してください。
提出書類は、一切返却しません。

県が決定する都市計画案の縦覧を行います

都市計画法第17条第1項の規定に基づき、県が決定する都市計画案の縦覧を行います。この計画案について意見のある方は意見書を提出できます。
縦覧期間 8月17日(金)～31日(金)8時30分～17時15分(ただし、土・日曜日は除く)
縦覧場所 都市計画課(市役所4階) 県住宅課

県 熊谷県土整備事務所
なお、県 住宅課ホームページでも縦覧できます。
http://www.pref.saitama.lg.jp/A10/BH00/js/js_index.htm
意見書の提出 意見書は8月17日(金)～31日(金)(必着)に、直接もしくは郵送で、県 住宅課(〒330-9301 さいたま市浦和区高砂3-15-1)または都市計画課へ提出してください。
都市計画課 048-830-343
県住宅課 048-830-5571

平成18年度 情報公開制度・個人情報保護制度の実施状況

市では、より開かれた市政の推進を目指して、市で保有している情報について、閲覧や写しの交付を請求できる情報公開制度を実施しています。また、より公正で信頼される市政の推進を目指し、市で保有している個人情報について、取扱いのルールを定めるとともに開示、訂正等を請求できる個

人情報保護制度を実施しています。この2つの制度の平成18年度の実施状況がまとまりましたので、次のとおり公表します。なお、情報公開制度・個人情報保護制度の実施状況報告書が市役所1階の情報公開コーナーにありますのでご覧ください。庶務課 ☎内線223



情報公開コーナー

情報公開制度の実施状況

(件)

	受付件数	処理件数			合計
		全部公開	部分公開	非公開	
請求	26	44	9	9	62
申出	22	9	7	12	28
合計	48	53	16	21	90

請求 平成17年10月1日以後に市、編入前の江南町もしくは解散前の熊谷地区消防組合の職員が作成し、または取得した情報の公開を請求権者が求めること。

申出 合併前の熊谷市、大里町および妻沼町から承継された情報、編入前の江南町もしくは解散前の熊谷地区消防組合から承継された情報のうち平成17年9月30日までに職員が作成し、もしくは取得した情報または解散前の荒川南部環境衛生一部事務組合から承継された情報の公開を請求権者が求める場合と請求権者以外のものが情報の公開を求める場合。

1件の請求等で複数の文書が対象となる場合があります。したがって、受付件数と処理件数の合計は、一致しないことがあります。

請求に対する部分公開決定および非公開決定については、不服申立てはありませんでした。

個人情報保護制度の実施状況

(件)

実施機関	受付件数	処理件数			合計
		全部開示	部分開示	不開示	
市長	14	8	1	6	15
その他	0	0	0	0	0
合計	14	8	1	6	15

1件の開示請求で複数の文書が対象となる場合があります。したがって、受付後に開示請求の取下げが行われることもあります。したがって、受付件数と処理件数の合計は、一致しないことがあります。開示請求に対する部分開示決定および不開示決定については、不服申立てはありませんでした。

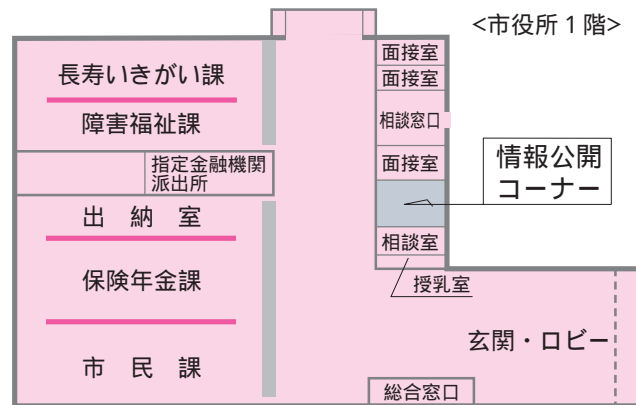

第6回「オ・ドレなおさね」参加者募集

熊谷えびす祭において熊谷市商店街連合会主催のダンシングイベント、第6回「オ・ドレなおさね」を開催します。

とき 11月3日(土・祝)

ところ ストリートパフォーマンス・ス・国道17号(予定)

参加資格 ユニティひるば

参加資格 10人〜100人程度の団体(連)

募集団体数 50チーム(連)1団体で3チーム(連)以上の申込みについてはお断りさせて頂くことがあります。

参加費 1チーム10,000円

ダンスコンテスト 希望チームにより審査を行い、賞を決定。ただし、25チームを限度。

コンテスト申込金は、1チーム10,000円。

熊谷市商店街連合会事務局(熊谷市会務所内)

目録 4冊 5冊 6冊 7冊 8冊 9冊 10冊

宮町二丁目39番地

ご利用ください 妻沼行政センターの貸室

ご利用できる貸室が3室増え、会議室のほか、ホールもご利用いただけます。ホールは、絵画の展示、講演会、合唱、発表会など多目的にご利用いただけます。ご利用いただける方は、市内にお住まいの方、および市内に事務所をお持ちの団体の方です。

平日の夜間、祝日および休日(年末年始を除く)もご利用いただけます。打合せや研修などに、ぜひご利用ください。申込方法等、詳しくは下記にお問合せください。妻沼行政センター 総務税務課 ☎588-1321

新たにご利用いただける3室



305会議室 306会議室 ホール

貸室の使用料

室名	定員(人)	面積(m ²)	使用区分			
			午前 9時~12時	午後 13時~17時	夜間 18時~21時	全日 9時~21時
201会議室	48	100.88	550円	700円	550円	1,800円
301会議室	36	75.60	450円	600円	450円	1,500円
302会議室	75	104.00	550円	700円	550円	1,800円
303会議室(和室)	18	31.72	300円	400円	300円	1,000円
304会議室	18	34.84	350円	450円	350円	1,150円
305会議室	10	37.44	350円	450円	350円	1,150円
306会議室	18	31.20	300円	400円	300円	1,000円
ホール	72	151.80	900円	1,200円	900円	3,000円

平成19年度 熊谷市総合体育大会日程(8月~10月初旬開催分) 市体育協会 ☎525-6463

種目	会場	期日	連絡先	種目	会場	期日	連絡先
射撃	足利常設射撃場	8/26(日)	527 0301(高田)	テニス	熊谷運動公園テニスコート	9/30(日)~10/14(日)	521 6075(堀越)
サッカー	熊谷運動公園ほか	9/2(日)~11/3(土・祝)	533 6900(金)	弓道	熊谷運動公園弓道場	10/7(日)	522 4787(高橋)
水泳	熊谷運動公園屋内プール	9/9(日)	522 0338(内田)	バレーボール	市民体育館ほか	10/7(日)	521 2117(宇野)
ゴルフ	熊谷ゴルフクラブ	9/13(木)	524 4448(梁谷)	陸上競技	熊谷スポーツ文化公園陸上競技場	10/7(日)	524 5985(櫻井)
バスケットボール	市民体育館	9/23(日・祝)~10/14(日)	521 0015(若林 熊女)	野球	熊谷運動公園野球場ほか	10/7(日)~11/25(日)	521 1560(鈴木)
ソフトボール	熊谷荒川緑地ソフトボール場	9/23(日・祝)~10/21(日)	524 9292(西田)	ラグビー	熊谷荒川緑地ラグビー場他	10/7(日)~12/2(日)	522 0208(並木)

10月中旬以降の大会は、来月号でお知らせします。

熊谷ラグビー場 試合日程(9月・10月) 保健体育課 ☎内線391

月	日	曜日	県営Aグラウンド	県営Bグラウンド	県営Cグラウンド
9	2	日	高校 全国予選開会式	高校 全国予選1回戦	高校 7人制大会
	9	日	14:00 中央大・大東文化大	熊谷市ラグビー祭	熊谷市ラグビー祭
	16	日		東日本クラブ選手権大会1回戦	東日本クラブ選手権大会1回戦
	17	月	12:00 東海大・流通経済大 14:00 中央大・法政大	東日本クラブ選手権大会2回戦	
	22	土		高校 全国予選4回戦	高校 全国予選4回戦
	23	日		スクール交流大会	スクール交流大会
	24	月	12:00 流通経済大・大東文化大 14:00 青山学院大・早稲田大		
	30	日	12:00 立正大・東海大 14:00 セコム・サントリーフーズ	女子ラグビー関東大会	
	7	日	12:00 東海大・拓殖大 14:00 成蹊大・明治大	社会人秋季大会	
	14	日	12:00 青山学院大・筑波大 14:00 拓殖大・大東文化大	女子ラグビー関東大会	大塚刷毛・東京消防庁
	21	日	14:00 立正大・法政大		
	27	土	12:00 成蹊大・日本体育大 14:00 立正大・大東文化大	小学生ラグビー選手権大会	小学生ラグビー選手権大会
	28	日	12:00 流通経済大・拓殖大 14:00 日本航空・サントリーフーズ		

前売券発売所

チケットぴあ、ローソンチケット、カンタベリーショップ 青山、サブナード総合案内所、e+、CNプレイガイド等

座席	前売	当日
中央席	1,200円	1,500円
一般席	800円	1,000円
一般席(大学・短大)	400円	500円

高校生以下は一般席無料です。

熊谷ラグビー場のご案内

交通案内 熊谷駅からバス 葛和田行き「赤城神社前」下車、徒歩5分 熊谷スポーツ文化公園行き「熊谷スポーツ文化公園」下車、徒歩2分 くまがやドーム行き「ラグビー場入口」下車、徒歩2分 駐車場 約1,200台分あり 所在地 上川上810 ☎526-2004

印は有料試合・試合日程は変更される場合あり・有料試合開催日は熊谷駅からの直行臨時バスあり

市政情報

くらしに役立つ
情報がいっぱい

土曜日一部業務を
行っています

【今月の開庁日】

4・11・18・25日

【取扱時間】

8時30分～17時15分

【取扱場所】

市役所
大里行政センター
妻沼行政センター
江南行政センター

【取扱業務】

- 住民票・戸籍・印鑑登録の証明書の発行業務
- 印鑑登録業務
- 戸籍の届出業務(預かり)
- 税関係の証明書の発行業務
- 市税の収納業務
- 県収入証紙の販売業務
- 行政改革推進室

☎内線216

市税等口座振替キャンペーン
実施中!

受付期間 8月10日(金)まで
期間中に新規加入していた方には、もれなく市有施設等の利用券(500

円相当)を差し上げます。
納税課 ☎内線259

開発許可および建築確認
申請等の窓口が本庁舎へ
一本化されます

都市計画法および建築基準法に基づく申請の受付については、各行政センターおよび市役所本庁舎で取扱ってまいりましたが、平成19年9月1日から本庁舎に一本化されます。

開発指導課 ☎内線463
都市計画課 ☎内線340

選挙人名簿の登録と
縦覧

9月1日現在で住民票に基づき、選挙人名簿に定時登録します。今回登録されるのは次の方です。

最近転入された方 平成19年5月9日から平成19年6月1日までに住民票が作成され、または転入届出をされ、引き続き熊谷市に住所のある方で、年齢が20年以上の方(昭和62年9月2日までに生まれた方)
年齢が満20年になる方 前記

同じくしていない
ただし、次の場合には受けられませんが、
・申請する方が老齢福祉年金以外の公的年金を受けることができる
・子どもが児童福祉施設母子生活支援施設、通園施設以外に入所しているとき
手当額
手当受給には所得制限があります。
手当ては1年に3回(12月・4月・8月)4か月分ずつ支払われます。

子どもの人数	月額(全部支給)	月額(一部支給)
1人	41,720円	41,710円～ 9,850円
2人	46,720円	(41,710円～ 9,850円) +5,000円
3人以上	1人につき	3,000円を加算

子ども課 ☎内線289
各行政センター福祉課

必ず着用しましょう
シートベルト・
チャイルドシート

平成18年の県内の自動車乗車中の交通事故死者数は67人で、そのうちシートベルト

市政情報

浄化槽をお使いの
皆さんへ

を着用していなかった人が34人もいます。そのなかにはシートベルトを着用していれば命は助かったケースも多数認められています。
衝突事故にあったとき、どのシートに座っていても相当な衝撃で体が前にとび出し、車外に放り出される危険があります。シートベルトは助手席や後部座席の人にも必ず着用しましょう。
また、チャイルドシートはお子さんの体格にあったものを正しく取り付けて使います。

安心安全課 ☎内線285

浄化槽の維持管理は適切に
浄化槽は、私たちの生活から排出される汚水を微生物の力で浄化し、きれいな水を川に流すための装置ですが、管理が適正に行われないと、その機能が発揮されず、川を汚してしまふこととなります。
そのため、浄化槽の適切な維持管理が法律で義務づけられています。
保守点検・清掃・法定検査の一括契約方式
浄化槽の機能を発揮させるためには、設置された浄化槽の構

基本的な交通ルールを見直しましょう

私たち一人ひとりが交通ルールを守ることが、交通安全の基本です。思わぬ事故にあわないためにも、油断しないで安全に道路を利用しましょう。

一時停止は必ず止まって安全確認

- ・自転車も含め、車両は必ず一時停止しなければなりません。
- ・出会い頭の事故は、一時停止の無視や、見通しの悪い交差点で安全確認をしないことが原因となっています。



横断歩道では歩行者優先

- ・ドライバーの皆さんは、歩行者が横断歩道を渡るようしているときには、横断歩道の手前で一時停止して、歩行者を優先します。
- ・歩行者の皆さんは、道路を渡る際には、信号機や横断歩道のあるところで、安全を確かめてから渡りましょう。



安全な車間距離をあげましょう

- ・前の車が急停車しても追突することがないように、十分な車間距離を保たなければいけません。
- ・安全な車間距離は、時間にして2秒間あけると良いといわれています。「イチ・ニ」と数えると短くなりがちです。から「ゼロ・イチ・ゼロ・ニ」と数えましょう。

安心安全課 ☎内線285

児童扶養手当

現在手当を受けている方は、現況届を8月に提出してください。

児童扶養手当制度

- ・手当を受けることができる方は、次のいずれかに該当する18歳に達した日以降の最初の3月31日までの子ども(一定の障害のある子どもについては20歳未満)を育てている母親、または養育者です。
- ・父母が離婚
- ・父が死亡
- ・母が未婚で出産し、父と生計が別認知されていても可
- ・父が重度の障害の状態にある
- ・父に1年以上遺棄されている
- ・父が1年以上拘禁されている
- ・その他の理由で父と生計を

交通遺児等援護一時金

交付対象者
平成18年4月1日以降、交通遺児等となった県内在住の18歳以下の方

「交通遺児等」とは、18歳以下の方で保護者(一方または双方)が、交通事故により死亡または重い障害(おおむね身体障害者手帳

選挙管理委員会事務局
☎内線397

戦没者等の遺族の 皆さんへ

特別弔慰金の請求は
お済みですか?

戦没者等の遺族に対する特別弔慰金(第8回特別弔慰金)が支給されます。

支給の対象者 平成17年4月1日において、恩給法による公務扶助料や戦傷病者戦没者遺族等援護法による遺族年金等を受ける方(戦没者等の妻や父母等)がいない場合に、次の順番による先順位のご遺族お一人に特別弔慰金が支給されます。
戦没者等の死亡当時のご遺族で
1 平成17年4月1日までに戦傷病者戦没者遺族等援護法による弔慰金の受給権を
取得した方

通学区域の規制緩和を実施しています

下記の地域では、小学校入学時に、通学する小学校を指定校、選択校の中から選択することができます。
平成20年度小学校に入学するお子さんのいるご家庭には、後日小学校選択に関する意向を伺う通知をお送りします。

地名	地番	指定校	選択校
赤城町1丁目	全地域	石原小学校	熊谷南小学校
赤城町3丁目	全地域	小学校	
箱田	・12-63、71-75 ・1943-1・9、1944-1950(1945-2、1947-3、1950-2・4・5を除く)、1954 ・2497-1・6、2498-2501、2503-2504、2511-2513 ・2554-2585 ・2656-2701、2712-2(2656-6・8、2676-3、2677-3、2678-2、2680-2を除く)	成田小学校	熊谷東小学校
上之	・2746-2773(2769-2・3を除く)、2791-1、2792-1、2793-1 ・2805-1-2899(2805-3、2806-3、2808-2を除く) ・2900-2972-5(2962-2・3、2963-2・3、2964-2-8、2965-3、2967-1・3・4・5、2972-2・3を除く) ・3030-1-3041-3(3030-3、3031-2・3、3033-2・3、3034-2を除く)	佐谷田小学校	久下小学校
佐谷田	・3988-1・3 ・4000-2、4001-1、4002-1-4002-24(4002-5、4002-6、4002-15を除く) ・4004-2・5・6、4008-2-4008-7(4008-3を除く)	佐谷田小学校	桜木小学校
拾六間	・4009-1、4010-4029、4037-4048、4057-4060 ・605-2・10、607、607-13	三尻小学校	籠原小学校

- 戦没者等の子ども
- 戦没者等と生計関係を有していた 父母 孫 祖父 母 兄弟姉妹(戦没者等と生計関係を有していなかった方、平成17年4月1日において婚姻により姓が変わっている方または遺族以外の方と養子縁組をしている方は除かれます。)
- 祖父 祖母 兄弟姉妹
- 上記1から4以外の三親等内の親族(戦没者等の死亡時まで引き続き1年以上生計関係を有していた方に限られます。)
- 支給内容 額面40万円、10年償還の記名国債
請求期間 平成20年3月31日(月)まで
福祉課 ☎内線295

納期のお知らせ(8月分)

納期限 8月31日(金)
市・県民税(第2期)
国民健康保険税(第2期)
市税等の納入は、安全、便利、確実な口座振替のご利用を。

納期のお知らせ

介護保険料普通徴収(2期)
納期限 8月31日(金)
安全・便利・確実な口座振替のご利用をおすすめします。

熊谷市立健康スポーツセンター指定管理者の募集

市では、市民の健康・体力づくりを支援することを目的に設置された「熊谷市立健康スポーツセンター」の管理運営に指定管理者制度を導入します。

日水)から、健康づくり課(熊谷保健センター2階)で行います。
指定管理期間は、平成20年4月1日から平成23年3月31日の3年間です。

「身元不明相談所」の開設

警察では身元の分からない死者の身元を確認するため、次の日程で、身元不明相談所を開設します。

Table with 3 columns: 開設日, 開設場所, 開設時間. 8/7(火)・8(水) 県警察本部 6階 特設相談会場 (県庁第2庁舎6階) 9:00~12:00, 13:00~17:00

身近な公害「近隣騒音」について

窓を開けることが多くなる季節は、騒音に関する苦情が増加する季節でもあります。近隣の騒音を少しでも小さくする方法としては、次のようなことがあげられます。

農地の遊休化を防ぎましょう

農地を所有している皆さんは、除草などの農地管理は定期的に行ってください。農地は一度荒れてしまうと、もとの状態に戻すためには多大な労力やばく大な費用が必要になってしまいます。

悪質リフォーム業者に気をつけましょう

消費生活アドバイス

訪問のきっかけ：このような言葉にはご注意ください！
・今、キャンペーン中なので無料で屋根(換気扇、床下など)の点検をさせていただきます。

対策
・「無料点検をしたい」と言われても家にあげないようにしてください。

ひと口メモ
訪問販売による契約は、クーリングオフ(無条件で契約を解約することができます)ができます。

消費生活相談窓口では、商品やサービスの契約トラブルに関する相談を受付けています。
月・火・水・金(祝日除く)9:30~16:00
市民相談室 内線283

道路を大切に

8月は、道路ふれあい月間です。道路は私たちの毎日の生活を支える欠くことのできないものです。その道路を誰

アメリカシロヒトリから大切な緑を守る

アメリカシロヒトリの二次発生が心配される季節です。早めに防除を実施して大切な緑を守りましょう。

の時期に巣を見つければ、枝を切り落として処置してください。発見が遅れて幼虫が広がってしまった場合は、薬剤(テイテックス乳剤1000倍液)を散布します。

事業主の皆さんへ 労働保険からのお知らせ

労働保険料(労災保険・雇用保険)の第2期分の納期限は8月31日(金)です。

屋外広告物にはルールがあります

私たちの住むまちや郊外の道路沿いなどには、看板類屋外広告物が出されています。これらは、まちの景観を損なったり、思わぬ災害を招いたりする場合があります。

漏水調査を実施しています

水道管の漏水を早期に見出すため漏水調査を実施しています。調査期間中は調査員が宅地内へ立ち入りさせていただきますので、ご協力をお願いします。

なお、調査員は、「熊谷市水道部」の腕章を付け、熊谷市長発行の身分証明書を持っています。

調査期間 8月1日(水)~12月7日(金)
調査方法 道路上 路面音聴調査
宅地内 量水器音聴調査
水道部工務課 0520-4135



そこで、屋外広告物法および県条例によって必要なルールを定めています。屋外広告物は原則として許可が必要です。ルールを守って美しいまちをつくりましょう。

譲ってほしい・譲ります

「ご家庭内で使わなくなった譲りたいもの」や、あるといいなと思う「譲ってほしいもの」の情報を登録して、もの

を大切に有効に使う制度です。登録対象品 家具、家電品、家庭日用品、子ども用品、レジャー用品、事務機器など
登録方法 電話または直接市民活動推進課(市役所2階)へ。

輝く個性・限らない夢 熊谷市立女子高等学校

雨の遠足~東京ディズニーランド~

中間考査が終わった翌日の5月25日、3年生は恒例の東京ディズニーランドへ遠足に行きました。着ていく服や体験したいアトラクションのことを考えて、この日を心待ちにしていたのですが、当日は朝から大雨となっていました。

新しい試みの交通安全講話

5月30日、交通安全講話が行われました。例年は、熊谷警察署の署員の講話が中心でしたが、今年度は、新たな試みとして深谷自動車教習所の教官を講師に迎えました。

三者面談行われる

6月4日から8日の午後の時間を使って、生徒・保護者・担任による三者面談が行われました。3年生にとって重要な進路の問題について、熱心に話し合いが進められ、就職先や進学先等を具体的に検討するなどしました。

先輩を囲む会実施

6月14日、進路学習の一環として、恒例の「先輩を囲む会」が行われました。この会は、最近卒業した先輩方を学校に招いて、3年生に自分の体験を話してもらうというものです。



先輩を囲む会

卒業生の皆さんへ

卒業時以降に氏名、住所等の変更があった方は、同窓会事務局宛てにハガキまたはFAXでご連絡ください(卒業年・旧姓・新姓・旧住所・新住所・郵便番号等を明記)。

市立女子高校同窓会事務局
〒360-0811 原島315 FAX 521-0052

また、閉校記念誌に載せる「思い出の記」を募集しています(8月末日まで)。詳しくは、教頭までご連絡ください。

市立女子高校 0521-2878 http://www.kumaichijo.ed.jp

「めぬま堆肥くん」キャンペーンセール

めぬま有機センターで生産されている有機完熟堆肥は、土壌改良に最適です。期間 8月21日(火)～9月3日(月)

バラ積み堆肥のみ
先着限定600㎡まで…無くなり次第終了します。

ところ めぬま有機センター(西城1-186-1) 05673100 日曜休) 時間 9時～16時30分

(12時～13時を除く) キャンペーン価格 1㎡(軽トラック1台) 1,600円

通常は2,000円です。車両にてお引取りいただくことが条件です。

袋詰堆肥のみ
ところ 道の駅めぬま(05671212)・JAKま

がや北部営農経済センター(妻沼消防署隣) 05892911 火曜休) キャンペーン価格 300円 通常は350円です。

(お一人様 20袋まで) 妻沼行政センター産業課 0588-9987

チャレンジ・ステージくまがや 地元企業を紹介し、応援するサイトです!

ホームページをお持ちでない方も、インターネット上で手軽に情報発信することができます!

求人情報などの登録事業者を募集中。登録料は無料です。市ホームページのトップページ

ジからもアクセスできます。産業振興課 0588-9987

中小企業退職金共済制度に加入して従業員退職金を準備しましょう

中退共済制度の特色
・中小企業のための国の退職金制度なので安全・確実・有利です。

・適格退職年金制度からの移行先となっています。
・掛金の一部を国が助成します。パートタイマーの方も加入できます。

掛金は税法上、全額非課税になります。過去の勤務期間通算や企業間を転職した場合に通算ができます。

掛金は、預金口座から振り替えます。退職金は直接退職者に支払いますので、管理が簡単です。

独立行政法人 勤労者退職金共済機構 0334360151



道の駅めぬま

弥藤吾720

[アグリパーク] 0567-1212 開設時間 10:00～18:00 8月1日(水)休館
[物産センター] 0588-0090 開設時間 9:30～18:00 休館なし

とき	催し・講習会	内容・費用
8/12(日) 9:00～17:00	フリーマーケット	雑貨・衣類等のフリーマーケット
8/18(土) 10:30～14:00	ガーデニング講習会	ハンギング(午前) ハイドロカルチャー 土を使わない観葉植物の寄せ植え(午後) 費用:各3,000円(昼食または軽食付) 各先着20人 要予約

まちの駅くまがや

宮本町254(上熊谷駅隣) 0524-1722 水曜日休館
夏期休業 8/8(水)～15(水)

とき	内容
8/16(木)～28(火)	ことな「レッツ短歌」原画展
8/25(土) 15:00～17:00	昔あそび ベーゴマ、シャボン玉、スポーツ吹き矢で遊ぼう ミニ古本市

家庭ごみの収集日

決められた日に、8時30分までに出してください。

- 燃えるごみの収集日
【東コース】月・木曜日 【西コース】火・金曜日
ごみ袋…透明袋・半透明袋(レジ袋も可)
薄くて破れやすい袋は使用しないでください。
- 燃えないものの収集日

種類	収集日
資源物(ペットボトル)	8/8(水)、9/5(水)
不燃ごみ	8/15(水)、9/12(水)
資源物(カン)	8/22(水)、9/19(水)
資源物(ビン)	8/29(水)、9/26(水)

車両火災を防ぐために

内容物(ガス)が残っているスプレーカン・カートリッジボンベが収集車の中で発火する事故が『不燃ごみの日』に頻発しています。スプレーカン・カートリッジボンベは『ビンの日』に収集しますので、使いきってから穴をあけ、ピンとは別にして透明袋で出してください。有害ごみ(蛍光灯、乾電池、カガミ、体温計)は、市役所(地下入口横)、各行政センター、登録された自治会館や地区集会所などに設置してある回収箱へ出してください。

資源物(紙類)と粗大ごみの収集日

市内を5つの区域に分けて、それぞれ決まった曜日(毎週1回)に収集します。お住まいの区域の収集日が何曜日に該当するのは「熊谷市くらしのカレンダー」30ページで確認できますのでご覧ください。

環境美化センター 048-524-7121
大里行政センター市民環境課 0493-39-4802
妻沼行政センター市民環境課 048-588-1321
江南行政センター市民環境課 048-536-1521

老人福祉センター

別府荘	上之荘
053222020	05256964
8月の休所日 7日(火)、14日(火)	8月の休所日 7日(火)、14日(火)
9月の休所日 4日(火)、11日(火)	9月の休所日 4日(火)、11日(火)
開所時間 9時～16時	開所時間 9時～16時
入浴時間 10時～15時	入浴時間 10時～15時

別府荘、上之荘の利用にあたりましては、市内循環バスをご利用ください。なお、20人以上の団体で送迎バスの利用を希望される場合は、直接施設へご相談ください。

ひかわ荘 0588-2600
江南荘 0536-5600

8月の休所日	9月の休所日	開所時間	入浴時間
6日(月)、13日(月)	3日(月)、10日(月)	9時～16時	(ひかわ荘)10時～15時30分 (江南荘)10時30分～16時
20日(月)、27日(月)	18日(火)、23日(火)	24日(月・休)	

熊谷市勤労者住宅資金貸付

貸付金額 1件につき(有担保)1,000万円以内

(無担保) 500万円以内
貸付金利 (有担保) 2.015% (無担保) 2.865%

利用資格 市内に居住または居住しようとする勤労者で、次の条件すべてに該当する方
年齢20歳以上60歳以下の方
同一事業所に2年以上引き続いて勤務している方
家族収入を含み、毎月返済しながら生活の維持が可能なる方

資金用途 市内に居住するための住宅の新築、購入、増改築、補修および土地取得のための資金
商業観光課 0589-499

市営本町駐車場のご利用ください

基本料金 駐車時間30分まで150円
4時間超から当日夜24時まで1,200円(1日料金)
営業時間 7時～24時
24時から翌日7時まで貸出庫できません。

回数券およびプリペイドカード
回数券およびプリペイドカードをご利用いただくお得です。
3,750円分の回数券(1組25枚)およびプリペイドカードが2,500円でご購入

協働のまちづくり やりがい生きがい助け合い



NPO法人(特定非営利活動法人) I

「NPO法人」とは
特定非営利活動促進法(NPO法)は、特定非営利活動を行う団体に対して、比較的容易に、迅速に法人格を付与することにより、市民が行う自由な社会貢献活動を促進し、公益活動が増進することを目的としてつくられた法律です。
NPO法人(特定非営利活動法人)は、このNPO法に基づき法人格を取得した団体です。
「特定非営利活動」とは
NPO法が定める17種類の分野に当てはまり、不特定かつ多数のものの利益の増進に寄与することを目的とする非営利の活動です。
NPO法人は、収益事業を行なったときの剰余金・利益を役員等構成員に配分することができません。これが「非営利」です。剰余金・利益が発生した場合は、配分せずに事業資金に当てなければなりません。法人の必要経費である事務所経費、スタッフの人件費等に充てることは可能です。
「法人格を取得する法的なメリット」は
団体名義で契約を締結することができる、土地の登記をできるなど、団体がいわゆる「権利能力の主体」となり団体の名義において権利義務関係を処理できる点にあります。法人格を有しない任意の団体の場合、団体の代表者個人としての名義を使うこととなり、トラブルの際に代表者個人に過大な負担がかかる可能性があるところが大きな違いです。

ただけです。回数券はご利用時間に合わせた便利な『バラ売り』もしています。
出口右側管理人室または商業観光課(市役所7階)で購入ください。

定期駐車料金
1か月につき1台 12,000円
市営本町駐車場 0527-6006
本町一丁目174番地 商業観光課 0589-499

市民活動推進課 0589-499



催し

戦災者供養とつらつ流し

熊谷空襲で亡くなられた人々のめい福を祈り、平和への願いを込めて行います。
とき 8月16日(木)18時～21時
ところ 星川いこいの広場
商業観光課 048-524-312

県の魚ムサシトミヨと水に触れあおう！

対象 どなたでも参加できます。
とき 8月19日(日)
10時～15時(小雨決行)
雨天延期25日(土)
ところ ムサシトミヨ保護センター
内容 ギリガニつり・魚のつかみ取りなどの水遊び(水着をご用意ください)。ス

トーンペインティング、ペントトづくりなど
交通 市内循環ゆうゆうバス「ムサシトミヨ保護センター入口」下車
駐車場が少ないので、公共交通機関等をご利用ください。
費用 イベントは一部実費徴収
江南文化財センター
05365062

熊谷市レクリエーション協会 第22回納涼盆踊りの夕べ

対象 どなたでも参加できます。
とき 8月16日(木)
19時～20時30分頃
ところ 星川若者広場周辺
曲目 まごころ国体音頭、熊谷まつり音頭、熊谷さくら音頭等
市レクリエーション協会事務局(保健体育課内)
048-524-391

荒川大麻生公園 自然ふれあいイベント わくわく野あそび隊「箱メガネで川の中をのぞこう！」

とき 8月19日(日)
10時～12時(雨天中止)
費用 大人300円
小学生以下100円
保険代など
ところ 荒川大麻生公園(自由広場駐車場に集合)

講習

就職基礎能力速成講座

対象 34歳以下の若者(学生は除く)
とき 9月5日(水)～7日(金) 10日(月)・11日(火) 9時～16時
ところ 男女共同参画推進センター(ティアラ214階)
内容 企業で仕事をするときに必要なとされる能力を講義や実習を通じて学びます。
費用 無料
定員 先着20人
申込み 雇用保険受給資格者はハローワークへ。その他の方は電話で商業観光課へ。
05225656

初級スペイン語教室

とき 9月7日～10月12日の毎週金曜日(全6回)
19時～20時30分
ところ 緑化センター 研修室
定員 25人(抽選)
講師 外国人講師
費用 3,000円(ただし国際交流協会会員は2,000円)

ブルーベリー料理教室

とき 8月29日(水)
13時30分～16時30分
ところ 農業活性化センター「アグリメイト」
内容 ジャム、ブルーベリーを使ったお菓子作り
費用 400円
講師 豆の木クラブ
定員 20人(抽選)
申込み 往復ハガキ(1人10円)

定員 先着30人
申込み 開催前日までに電話で左記へ。
(財)埼玉県生態系保護協会
0486450570

大我井神社火祭り (富士浅間神社火祭り)

古代の火鑽具によって火が起され、積み上げられた薪に、たいまつで点火されます。
とき 8月27日(月)20時より
ところ 大我井神社
(妻沼14801)
妻沼行政センター 産業課

第27回高齢者芸能大会

市内各地区の長寿クラブ会員等が、踊り・ダンス・合唱・詩吟・三味線などを披露します。
とき 8月23日(木)9時40分
ところ 熊谷文化創造館さくらめいと太陽のホール
費用 無料
長寿いきがい課
048-524-290

元気！熊谷つ子まつり

とき 8月25日(土)
9時40分～15時
(雨天中止、小雨決行)
ところ 中央公園
対象 子どもと保護者

世界の料理 「フィリピン編」

申込み 8月24日(金)までに、ハガキ(1人1通)に講座名・郵便番号・住所・氏名(ふりがな)・年齢・電話番号・会員の方は会員と明記し左記へ。
広報広聴課 048-524-220

ブルーベリー料理教室

申込み 往復ハガキ(1人10円)
8月24日(金)までに、ハガキ(1人1通)に講座名・郵便番号・住所・氏名(ふりがな)・年齢・電話番号を明記し、左記へ。
広報広聴課 048-524-220

普通救命講習会

とき 9月8日(土)9時～12時
ところ 熊谷市消防本部3階講堂
内容 心肺蘇生法や止血法等救命に必要な応急手当
定員 30人(抽選)
受講料 無料
申込み 往復ハガキの裏面に住所・氏名・生年月日・性別・郵便番号を、返信用表面に郵便番号・住所・氏名を記入して、8月2日(木)～22日(水)に下記へ。
受講者への通知 受講の可否

内容 伝承遊び、グライダー作り、芸能発表など
こども課 048-524-255

熊谷市小中学校科学展

とき 9月8日(土)～10日(月)
ところ 市民体育館
内容 市内小・中学生の科学研究作品約200点の展示
9日(日)には、おもしろ実験コーナーを実施します。
学校教育課 048-524-383

朝鮮人犠牲者追悼式

関東大震災により、犠牲になられた朝鮮人の方々の慰霊の追悼式を挙行します。
とき 9月1日(土)13時30分
ところ メモリアル彩雲福祉課 048-524-298

お天気フェア2007

対象 小学生以上
とき 8月8日(水)
10時～16時(小雨決行)
ところ 熊谷地方気象台(桜町1-6-10)
内容 施設見学・パネル展示・実験および工作コーナー・気象相談コーナー(予報官に聞いてみよう)など
入場 無料
交通 バス：熊谷駅正面口6

ふれあい畜産セミナー

対象 小学生と保護者
とき 8月18日(土)9時～16時
集合 市役所玄関前
行先 秩父高原牧場 バス利用
内容 アイスクリームの手作り体験、肉用牛への牧草給与、肉用牛牛鼻紋採取体験等
定員 先着30人
費用 無料(昼食あり)
申込み 8月10日(金)までに電話で左記へ。
事務局・埼玉県畜産会
05365281

危険物取扱者試験(乙種第4類)準備講習会

にかかわらず本人あてに8月28日(火)頃発送します。
熊谷市消防本部 警防課
05229992
〒360-0811
原島675番地1

介護予防体操参加者募集(ほろぼろしゅうエクササイズ)

対象 市内在住の介護予防に取組みたい方、または興味がある方
とき 毎月最終日曜日
9時～12時6か月を1クール
ところ はなびさ温泉リハビリセンター
内容 体力測定からはじめ、6か月後の健康増進を目指します。
定員 先着50人
費用 500円(1回)
その他初回のみ資料代
申込み 電話で左記へ。
大里広域地域包括支援センターはなびさ苑
05338833

番号入乗り場、気象台入口バス停下車3分(車でのご来場はご遠慮ください)。
熊谷地方気象台技術課(中林)
05210058

熊谷基地納涼祭

とき 8月23日(木)
17時30分～21時
雨天の場合は24日(金)
ところ 航空自衛隊熊谷基地内
内容 盆踊り・花火大会・野外売店等
車でのご来場は、ご遠慮ください。
航空自衛隊熊谷基地総務課
05323554

県立東松山養護学校 学校体験および高等部説明会

対象学部 学校体験 小・中学部
高等部説明会 高等部
とき 小学部学校体験 9月19日(水)
中学部学校体験 9月27日(木)
高等部説明会 10月11日(木)
申込み 小・中学校部は9月7日(金)までに、高等学部は9月21日(金)までに

危険物取扱者試験(乙種第4類)準備講習会

にかかわらず本人あてに8月28日(火)頃発送します。
熊谷市消防本部 警防課
05229992
〒360-0811
原島675番地1

介護予防体操参加者募集(ほろぼろしゅうエクササイズ)

対象 市内在住の介護予防に取組みたい方、または興味がある方
とき 毎月最終日曜日
9時～12時6か月を1クール
ところ はなびさ温泉リハビリセンター
内容 体力測定からはじめ、6か月後の健康増進を目指します。
定員 先着50人
費用 500円(1回)
その他初回のみ資料代
申込み 電話で左記へ。
大里広域地域包括支援センターはなびさ苑
05338833

左記へ。
県立東松山養護学校
0493242611
国際文化交流「B・J・Sダンスフェスティバル」 in Kumagaya07
とき 10月6日(土)16時開演(15時30分開場)
ところ 熊谷文化創造館 太陽のホール
出演 インバーカーギルダンスアカデミー、間瀬バレエスタジオ、ジャズダンススタジオ MONPE、水島ダンススタジオ
入場料 全席自由1,800円
B・J・Sフェスタ実行委員会
052113500

第6回かこはら大フリーマーケット
とき 9月2日(日)9時～
(雨天中止)
ところ 熊谷文化創造館さくらめいと屋外広場
出店者募集
対象 市内または近隣にお住いの関係の事業者は除く(応募受付 8月6日(月)から)
出店商品 リサイクル品、手芸品等を中心とした物品(食料品は除く)
詳細は左記へ。
菅原商店街連合会事務局
05337067

申込み 8月24日(金)までに、ハガキ(1人1通)に講座名・郵便番号・住所・氏名(ふりがな)・年齢・電話番号・会員の方は会員と明記し左記へ。
広報広聴課 048-524-220

申込み 往復ハガキ(1人10円)
8月24日(金)までに、ハガキ(1人1通)に講座名・郵便番号・住所・氏名(ふりがな)・年齢・電話番号を明記し、左記へ。
広報広聴課 048-524-220

申込み 往復ハガキ(1人10円)
8月24日(金)までに、ハガキ(1人1通)に講座名・郵便番号・住所・氏名(ふりがな)・年齢・電話番号を明記し、左記へ。
広報広聴課 048-524-220

団塊の世代、大募集！ 農業体験教室

とき 9月、2月の第3土曜日
9時～12時(全6回)
ところ 玉作地内(大里ふれあい農園)
定員 15組(家族でも個人でも可)
内容 1組あたり30mを利用
費用 1組3,500円
大里行政センター 産業建設課
04933394812

募集

男女共同参画を積極的に推進している方を表彰します

対象 次の から のいずれかの要件に該当する市民または事業者(事業者とは、市内で事業を行う個人および法人その他の団体(公的機関を除く)をいいます。)
男女共同参画の推進に関する取組みを積極的に実施している
女性の能力活用や職域拡大のため、積極的な取組みを実施している
家庭生活および社会生活における活動を両立できる環境整備の推進に尽力している
その他、男女が共同して参画することのできる環境づくりに積極的に取り組んでいる

ところ 市民体育館
定員 先着50人
費用 3,000円(保険料等)
申込み 8月7日(火)から費用を添えて左記へ。
市体育協会(市民体育館内)
052556463

バドミントン講習会

対象 県内に在住または在勤の勤労者
とき 9月11日～11月6日の火曜日(全9回)
19時～20時30分
ところ 勤労者体育センター
内容 ラケットの握り方からゲームができるまで
定員 先着20人
受講料 2,500円
用意するもの ラケット、上履用運動靴
申込み 8月14日(火)9時から電話で左記へ。
勤労青年ホーム
052333122

少年すもも教室(後期)

対象 市内小学1～6年生男子
とき 9月9日～11月4日の毎週日曜日(全10回)9時～12時
ところ 熊谷運動公園相撲場
定員 先着30人
費用 1,000円(保険料等)

応募方法 9月14日(金)までに、応募用紙(自薦用)または推薦書(他薦用)に必要事項を記入し、男女共同参画室に提出してください。
用紙は男女共同参画室にあります。また、市ホームページからもダウンロードできます。
男女共同参画室
05990011
〒36000037
筑波三丁目202番地
(ティアラ214階)
熊谷市男女共同参画推進センター「ハートピア」内
外国人による
日本語スピーチコンテスト
発表者の募集

発表者の募集

対象 市内および近郊に在住・在勤・在学で平成19年9月1日現在15歳以上の外国人の方(日本語を母語としない方を含む・在日5年以内)。ただし、過去2回出場および上位入賞された方はご遠慮ください。
とき 11月11日(日)
13時～16時30分
ところ 商工会館大ホール
発表テーマ 自由(未発表のものに限る)
発表時間 3～5分
募集人数 先着20人
申込み 9月3日(月)～10月

5日(金)に左記へ。
熊谷市国際交流協会事務局
(広報広聴課内) 0内線220

「文芸熊谷」創刊号 作品募集

「文芸熊谷」は新熊谷市の誕生を記念するとともに、市のイメージアップ、市民の融和、市民の文芸創作活動の高揚を図り、地域文化の振興に寄与することを目的として発行する文芸誌です。
応募資格 15歳以上の市内在住
在勤・在学者(中学生は除く)
応募部門 俳句(連句を含む)・川柳・短歌・詩・随筆・小説(童話を含む)
複数部門への応募は、1人2部門まで
応募料 1部門につき500円
応募いただいた方には、「文芸熊谷」を1冊贈呈。
応募期間 9月3日(月)～10月5日(金)
詳細は、募集要項を確認してください。募集要項はホームページまたは社会教育課、各行政センター、公民館、図書館に用意してあります。
応募者多数の場合は、選考させていただきます。選考の結果、掲載されない場合もあります。
社会教育課 0内線389

申込み 8月20日(月)までに費用を添えて市内各ゴルフ練習場へ。
市ゴルフ連盟(桑谷)
05244448

第30回 日本スリーデーマーチ

東松山市を中心とする比企丘陵一帯を、3日間それぞれに設定されたルート、コースを選んで楽しく歩いてみませんか。
とき 11月2日(金)・3日(土)・4日(日)の3日間
(土・祝)・4日(日)の3日間
距離コース 5、10、20、30、50キロの各コース
申込み、要項等は保健体育課(市役所6階)および教育委員会各事務所・市民体育館・市内各公民館に置いてあります。
保健体育課 0内線391

彩の国ふれあいピック 秋季大会参加者募集

とき 10月8日(月)・祝)9時開会
ところ 熊谷スポーツ文化公園
対象者 平成19年4月1日現在、満13歳以上で障害者のある方(ただし、中学1年生は12歳でも参加可)
内容 陸上競技、フライングディスク、レクダンス、ボッチャ等

試験

平成19年度自衛官 募集総合案内

対象 日本国籍を有し、平成20年4月1日現在18歳以上27歳未満の男女(募集科目により、受付開始日および年齢制限が異なります。)

募集種目	受付期間	試験日
防衛大学校学生(一般)	9/7(金)～28(金)	11/10(土)・11(日)
防衛大学校学生(推薦)	9/7(金)～7(金)	11/8(木)
防衛医科大学校学生	9/7(金)～28(金)	11/3(土・祝)・4(日)
看護学生	9/7(金)～28(金)	10/14(日)
航空学生	8/7(水)～9/7(金)	9/22(土)
一般書候補学生	8/7(水)～9/7(金)	9/17(月・祝)
2等陸海空士	年間を通じて行っています	9/16(日)・24(月・休)
2等陸海空士	8/7(水)～9/7(金)	9/24(月・休)・25(火)

自衛隊埼玉地方協力本部
熊谷地域事務所
05224855

スポーツ

ターゲット・バードゴルフ 初心者講習会

対象 市内在住または在勤の方
とき 9月1日(土)・2日(日)(2日間)9時～
ところ 市立女子高校南側グ

申込み 8月10日(金)までに障害福祉課(市役所1階)または、通所・通学先の施設・学校へ。
障害福祉課 0内線291

熊谷市スポーツ・レクリエーション指導者バンク

市ではスポーツ・レクリエーションの指導者を名簿に登録し、市民や諸団体の要請に応じてご紹介しています。派遣の条件等については直接交渉していただき、傷害保険等の経費は依頼者の負担となります。
名簿は市内各小・中学校と公民館にありますので、ご利用ください。
保健体育課 0内線392

熊谷運動公園屋内プール「アクアピア」臨時休業

市民水泳大会が開催されるため、屋内プールを半日休業します。
とき 9月9日(日)9時30分～12時30分
13時30分からは、通常どおり利用できます。
屋内プールの点検、整備およびプール水入替のため臨時休業します。
とき 9月25日(火)・定休日(28日(金))
熊谷運動公園屋内プール
05339100

ラウンド(大幡)
定員 先着50人
費用 500円(保険料等)
申込み 8月30日(木)までに費用を添えて左記へ。
市レクリエーション協会事務局(保健体育課内)
0内線391
TBG協会長(神沼)
05221477

少林寺拳法教室 (8～10月に開講するもの)

対象 小学生～一般
定員 各会場、各期先着30人
費用 小・中学生…1,000円、高校生以上…2,000円(保険料等)

会場	日時・回数
熊谷会場(太井)	2期: 9/3～10/31月・水曜日(全15回)19:00～20:30
熊谷西会場(大麻生小)	2期: 9/3～10/29月・金曜日(全14回)19:00～20:30
熊谷北会場(奈良小・中)	2期: 9/3～10/31月・水曜日(全15回)19:00～20:00
妻沼会場(武道館)	3期: 8/10～10/12月・金曜日(全15回)19:00～20:50 4期: 10/12～12/3月・金曜日(全15回)19:00～20:50

女性バドミントン教室 (後期)

対象 市内在住・在勤一般女性
とき 9月4日～11月20日の火曜日(全10回)10時～12時

暮らしのアドバイス 相談

毎月第3金曜日は「少年を非行からまもる日」、毎月第3日曜日は「家庭の日」です。

子どもの電話相談

子育て・青少年に関する悩みごと、児童虐待について
 ・子どもあんしんダイヤル
 ☎527-2700(家庭児童相談室直通)
 心理カウンセラー(臨床心理士)による相談日
 8月24日(金)・9月28日(金)
 9:00~16:00(要予約)
 ・熊谷児童相談所(県) ☎521-4152
 いま、いじめで悩んでいる君へ
 教育110番 ☎525-7830(直通)
 不登校に関する悩みごと
 さくら教室電話相談(月曜日休) ☎523-1570(直通)

教育上の悩みや不安について
 電話教育相談 教育研究所
 ☎524-1111 内線383
 ひとりで悩まないで相談しませんか
 子どもスマイルネット(県)
 ☎048-822-7007
 非行・家庭内暴力・犯罪・いじめなど
 毎週火・金曜日 9:00~16:00
 北部少年サポートセンター 熊谷相談室
 (埼玉県警) ☎524-4016

相談名	相談日	時間
電話・面接相談	月~金曜日、第1・3土曜日 (祝日を除く)	9:00~17:15
弁護士による相談 (要予約)	9/13(木)	13:30~15:00
臨床心理士による相談 (要予約)	8/24(金)・9/28(金)	9:00~16:00
保健師による相談 (要予約)	8/8(水)・15(水) 9/12(水)・19(水)	13:30~15:30

男女共同参画推進センター 相談のご案内
 配偶者からの暴力(DV)を中心に、暴力被害に伴う夫婦間の問題など、男女共同参画社会の実現を阻む要因となる問題の悩みをお聞きし、いっしょに考えます。
 男女共同参画推進センター「ハートピア」相談室 ☎599-0015

相談名	相談員	相談日	時間	場所	問合せ
法律	弁護士	8/2(木)・16(木) 9/6(木)	13:00~16:00 (要予約)	市民相談室(市役所1階)	市民相談室 ☎524-1111 内線460・461
税務	税理士	8/9(木)・9/13(木)	13:00~16:00	市民相談室(市役所1階)	妻沼行政センター(2階) ☎588-1321 内線305
行政	行政相談委員	8/15(水)・9/19(水) 8/2(木)・9/6(木) 8/16(木)・9/20(木) 8/2(木)・9/6(木)	9:00~12:00	市民相談室(市役所1階) 大里コミュニティセンター 妻沼行政センター(2階) 江南勤労福祉センター	市民相談室 ☎524-1111 内線460・461 大里行政センター-総務課 ☎0493-39-0311 妻沼行政センター-総務課 ☎588-1321 内線305 江南行政センター-総務課 ☎536-1521 内線162
登記	司法書士 土地家屋調査士	8/13(月)・9/10(月)	10:00~16:00		市民相談室 ☎524-1111 内線460・461
行政書士による遺産分割協議書・遺言相談(注1)	行政書士	8/6(月)・9/3(月)	13:00~16:00		
不動産	宅地建物取引主任者	8/21(火)・9/18(火)	9:00~12:00		
住宅	建築士ほか	8/28(火)・9/25(火)	13:00~16:00	市民相談室(市役所1階)	
社会保険労務士による年金相談	社会保険労務士	9/19(水)			
消費生活	消費生活相談員	毎週月・火・水・金曜日 (木・祝日を除く)	9:30~16:00		
一般相談	嘱託職員	月~金曜日(祝日を除く)	8:45~17:00		
金融	中小企業診断士	8/3(金)・9/7(金)	13:00~16:00 (要予約)		
特設人権相談	人権擁護委員	8/9(木) 9/13(木) 8/16(木) 9/6(木)	10:00~15:00	商工会館 めぬま農業研修センター 春日文化センター	人権政策課 ☎524-1111 内線356
生活相談	生活相談員・市職員	8/8(水) 8/22(水) 9/12(水)	13:30~16:30	肥塚集会所(肥塚1139) 西野集会所(西野240-1) 小曾根集会所(小曾根1219-1)	人権政策課 ☎524-1111 内線262

(注1) 8月の行政書士相談は、ほかに建設業、宅建業、産業廃棄物許可申請等についてです。
 9月の行政書士相談は、ほかに法人設立、本店移転、役員変更、増資等についてです。

結婚相談	結婚相談員	8/3(金)・9/7(金) 8/10(金)・9/14(金) 8/17(金)・9/21(金) 8/24(金)・9/28(金)	13:00~16:00	コミュニティセンター 大里コミュニティセンター 妻沼行政センター(2階) 江南勤労福祉センター	社会福祉協議会熊谷支所 ☎521-2735 " 大里支所 ☎0493-39-0471 " 妻沼支所 ☎588-2888 " 江南支所 ☎536-7310
法律(県)	弁護士	第1・3水曜日(祝日を除く)	13:00~16:00(要予約)	埼玉県北部地域創造センター (県熊谷地方庁舎内)	北部地域創造センター ☎522-6506 " ☎521-7300
県民相談(県)	県民相談員		9:00~16:00		
交通事故相談(県)	交通事故相談員	月~金曜日(祝日を除く)			
消費生活相談(県)	消費生活相談員		9:30~16:00	埼玉県消費生活支援センター-熊谷	消費生活支援センター-熊谷 ☎524-0999
労働相談(県)	弁護士	第1~4金曜日(祝日を除く)	10:00~12:00 (要予約)	埼玉県北部産業労働センター (県熊谷地方庁舎内)	北部産業労働センター ☎523-2817
常設人権(国)	人権擁護委員	毎週水曜日(祝日を除く)	9:00~16:00	さいたま地方法務局熊谷支局	さいたま地方法務局熊谷支局 ☎524-8805
特許・商標相談(県)	特許情報活用支援アドバイザー	8/10(金)	13:00~17:00	埼玉県産業技術総合センター 北部研究所(未広2-133)	知的財産総合支援センター-埼玉 ☎048-647-4245
クレジット・サラ金110番	司法書士	9/8(土)・9(日)	12:00~17:00		相談電話番号(開催当日のみ) ☎048-865-1455 埼玉青年司法書士協議会

いぎいぎ元気 みんなの健康

健康づくり課 ☎048-528-0601
〒360-0014 箱田1-2-39

熊谷保健センター ☎048-526-5737
〒360-0014 箱田1-2-39

大里保健センター ☎0493-39-1115
〒369-0107 向谷373-1

妻沼保健センター ☎048-588-1516
〒360-0292 弥藤吾2441-1

江南保健センター ☎048-536-1521
〒360-0192 江南中央1-1

母子健康センター ☎048-525-2722
〒360-0812 大原1-5-36

在宅ケアセンター ☎048-526-1256
〒360-0812 大原1-5-36

体力アップ教室

楽しく過ごそう
あなたの老後、寝たきりや認知症を予防するための体操を行います。「体力アップにつながる食事(予定)」等の講話をします。6回コース。

9月の乳幼児ポリオ(小児マヒ)予防接種

実施医療機関「熊谷市くらしのカルンダー」の個別予防接種実施医療機関一覧表をご覧ください。
 実施期間 9月3日(月)~15日(土)

対象 65歳以上の市民
 介護保険で、要支援・要介護と認定されていない方

奈良公民館	荒川公民館	成田公民館
9/5(水)	9/6(木)	9/14(金)
26(水)	27(木)	10/5(金)
10/17(水)	10/25(木)	19(金)
11/7(水)	11/15(木)	11/9(金)
28(水)	12/6(木)	30(金)
12/19(水)	27(木)	12/21(金)

時間 14時~15時30分
 定員 各会場とも先着30人
 持ち物 運動のできる支度、上履き用運動靴、飲み物
 (水筒またはペットボトル)、タオル
 申込み 8月8日(水)から電話で左記へ。
 熊谷保健センター

骨の健康教室

あなたの骨は大丈夫??
 自分はまだ大丈夫と思いませんか? 自分の骨の状態を知るために、まずは骨密度を測定してみよう。
 対象 20歳以上65歳未満の女性市民

2回目(平成18年10月~19年1月生まれ)
 標準的な対象者以外の方でも、2回の接種が終了していない生後3か月~7歳6か月未満の方も接種できます。
 母子健康センター
 大里保健センター
 妻沼保健センター
 江南保健センター

2日目	1日目	とき	内容
10/10(水) 14時~15時30分	10/3(水) 9時~11時	10/2(火) 9時~11時	骨密度測定 (申込時に日時を決めます。)
			骨密度測定結果説明(医師、栄養士による骨粗しょう症予防の講話、カルシウムを多く含む料理の紹介・試食)

実施日 9月3日(月)から電話申込み
 費用 無料
 申し込み 9月3日(月)から電話で熊谷保健センターへ。
 骨粗しょう症治療中の方は、主治医にご相談のうえ、申込みください。

8月の献血

申し込みください。
 熊谷保健センター

歯科訪問診療

家庭や施設などに、歯科医師や歯科衛生士が訪問し、治療や指導などを行います。これは、熊谷市歯科医師会が実施するもので、市も支援しています。
 対象 家庭や施設などで療養して通院が困難な方で、歯科医師が「歯科訪問診療」を必要と認められた方
 診療内容 むし歯治療、入れ歯の装着や修理、歯周疾患治療、口腔衛生指導など
 (ただし体調を重視しますので、希望どおりにならない場合もあります。)
 利用料 訪問1回につき交通費1,000円と歯科訪問診療に要した費用の額に、各医療保険制度等で定められた一部負担金等の割合を乗じた額
 熊谷市歯科医師会 ☎599-2323(9時~13時)
 在宅ケアセンター

熊谷市休日・夜間急患診療所(所在地:大原1-5-36) 電話番号のお掛け間違いの無いようお願いします。

休日診療	診療日	8/5・12・19・26	9/2・9・16・17・23・24・30
内科・小児科	☎525-2720		
歯科	☎525-2721		
受付時間	9:00~11:00 13:00~15:00	診療時間 9:00~12:00 13:00~16:00	受付時間 9:00~11:00 診療時間 9:00~12:00
夜間診療(診療日毎日)	内科・小児科 ☎525-2720	受付時間 19:00~21:30 診療時間 19:30~22:00	

母子保健事業

母子健康センター ☎048-525-2722 大里保健センター ☎0493-39-1115
 妻沼保健センター ☎048-588-1516 江南保健センター ☎048-536-1521

乳幼児健診の該当者には通知します。
 大里地区の乳幼児健診は10月に実施します。

事業	対象地区	対象者等	実施日時	実施場所	
乳児健診	熊谷地区	平成19年4月1日～15日生まれの乳児	9/11(火)	母子健康センター 妻沼保健センター	
		平成19年4月16日～30日生まれの乳児	26(水)		
	妻沼地区	平成19年4月・5月生まれの乳児	25(火)		
1歳6か月児健診	熊谷地区	平成18年2月1日～15日生まれの幼児	9/7(金)	母子健康センター 妻沼保健センター 江南保健センター	
		平成18年2月16日～28日生まれの幼児	21(金)		
	妻沼地区	平成18年1月・2月生まれの幼児	18(火)		
	江南地区	平成18年1月・2月生まれの幼児	19(水)		
3歳児健診	熊谷地区	平成16年3月1日～15日生まれの幼児	9/14(金)	母子健康センター 妻沼保健センター 江南保健センター	
		平成16年3月16日～31日生まれの幼児	28(金)		
	妻沼地区	平成16年2月・3月生まれの幼児	4(火)		
	江南地区	平成16年2月・3月生まれの幼児	19(水)		
ママパパ教室	全 域	市民の方で初妊婦と夫を対象に妊娠中および出産・育児についての準備講座で1コース3日間です。 妊婦さんの体調の良い時であればいつでも参加できます。 電話で申込み。先着25組 持ち物：母子手帳、筆記用具	9/6(木) 13(木) 20(木) 受付 12:30～ 講義 13:00～ 16:00頃	母子健康センター	
いきいきママの子育て教室	全 域	平成19年1月・2月生まれの第1子を持つ母親を対象に離乳食や歯の話、絵本の読み聞かせ等 8月28日(火)から電話で申込み。(先着30組)	9/18(火) 9:30受付		
わくわくひろば開放日	全 域	乳幼児を対象にロビーを遊び場として開放します。	9/4(火)・11(火)・18(火)・25(火)	10:00～12:00	大里保健センター
			9/7(金)・14(金)・21(金)・28(金)	9:00～17:00	妻沼保健センター
なかよくあそぼう会	全 域	乳幼児を対象にした母子愛育班によるあそびの会	9/7(金) 10:30～11:30		



食中毒が一番多く発症するのは、7～8月にかけてです。食中毒は食品や水分を介して体内に入った病原微生物による「細菌性食中毒」と有害、有毒な化学薬品やフグの毒・キノコの毒などによる「化学性食中毒」の2つがあります。そして多くの場合、嘔吐・腹痛・下痢・発熱などの症状が現れます。細菌性食中毒は、発症の仕方から感染型と毒素型に分かれます。感染型食中毒は菌(サルモネラ菌、腸炎ピロオ、カンピロバクター菌など)が増殖して、汚染された物を食べる事で腸の中の菌が増殖(100万～1000万個)して発症します。食中毒の中で一番多く全体の8～9割を占めています。サルモネラ食中毒は、肉・卵を使ったサラダ・マヨネーズ・氷あずきなど菌に汚染された物を食べたり、調理者の保有する菌が入ったりして感染します。12～48時間の潜伏期間を経て、発熱・嘔吐・下痢などが起きます。腸炎ピロオ食中毒は、特に夏に多く海水中で増殖してピロオ菌を保有している魚介類を生で食べる事により感染します。8～16時間の潜伏期間を経て発症します。胃がいれんの様な激しい腹痛があり、嘔

吐・下痢・発熱が起きます。高齢者は重症になることがあるので注意して下さい。

毒素型食中毒は食品の中で菌(黄色ブドウ球菌・ボツリヌス菌)が増殖すると共に、毒素がつくれ、その毒素が胃や腸で中毒を起こします。黄色ブドウ球菌は、化膿を引き起こす菌としてもよく知られているもので、手や指に傷のある人が調理して、たまたま菌が食品の中に入り込み毒素をつくって発症します。食物摂取後5～6時間以内に発症し、発熱はありませんが、ひどい嘔吐・激しい腹痛や下痢がみられます。

食中毒予防の3原則

食中毒の菌をつけない。
調理する人は、調理前によく手を洗うこと。食材もよく洗い、生のは必ず冷蔵庫に保存し、食品にはラップをかけ、密閉性のある容器を使用する。調理用具の管理で、特にまな板は野菜用と肉魚用と分けて使用し、使用後はよく乾燥させる。使用しているスポンジも使用後は、よく水気をきり乾燥させる。

食中毒の菌を増やさない。
調理したものは、できるだけ早く食べること。
食中毒の原因菌をやっつける。
加熱することが一番大切。75℃以上で1分間以上、食品の中心部まで火が通るようにします。
この夏もこの3原則を守り、食中毒にかからない様に気をつけましょう。
熊谷市薬剤師会 中根 敏雄

成人健(検)診事業

熊谷保健センター ☎048-526-5737 大里保健センター ☎0493-39-1115
 妻沼保健センター ☎048-588-1516 江南保健センター ☎048-536-1521

健(検)診は各地区保健センターとも同じ内容になっていますので、お住まいのある各地区保健センターでの受診をお願いします。

事業	対象者	実施日	実施場所	費用
基本健康診査 肺がん検診 大腸がん検診	40歳以上で、職場等での健(検)診機会のない市民 肝炎ウイルス検査 4月1日現在、40歳の方 前立腺がん検診 50歳以上の男性	毎週月・火・木曜日	熊谷保健センター	基本健診：1,300円 肝炎ウイルス検査：700円 前立腺がん検診：900円 肺がん検診：無料 (必要により喀たん検査：500円) 大腸がん検診：500円
		8/1(水)	大里保健センター	
		8/21(火)～24(金)	江南保健センター	

基本健康診査につきましては、前年度もしくは前々年度に受診された方および4月1日現在で40歳の方にご案内します。
 案内該当地区：肥塚・上奈良・中奈良・下奈良・四方寺・奈良新田・三ヶ尻・新堀新田・拾六間・御稜威ヶ原・美土里町・大原・円光・桜町・小曾根・上中奈・今井・大塚
 大里・江南保健センターから問診票が届いた方は、申込手続きが不要です。
 通知の届かなかった方で受診を希望される方は、電話またはハガキで各地区保健センターへ申込みください。

事業	対象者	実施日	実施場所	費用
乳がん検診 子宮がん検診 (頸部)	乳がん検診 40歳以上で、平成19年4月1日現在、偶数年齢の女性市民(2年に1回受診) 子宮がん検診 20歳以上で、平成19年4月1日現在、偶数年齢の女性市民(2年に1回受診)	毎週金曜日	熊谷保健センター	乳がん検診 1,800円(40～49歳) 1,000円(50歳以上) 子宮がん検診 600円

受診を希望される方は、電話またはハガキで熊谷保健センターへ申込みください。
 平成19年度の検診対象者ではない方で、平成18年度に受診できなかった方は受診できますので、熊谷保健センターへ申込みください。

乳がん・子宮がん検診が医療機関でも受けられます。

種別	対象者	実施期間	申込方法	費用
乳がん検診(視触診)	40歳以上で平成19年4月1日現在、偶数年齢の女性市民	10/31(水)まで	電話で9月28日(金)までに、熊谷保健センターへ申込みください。受診券は後日郵送します。	700円
子宮がん検診(頸部)	20歳以上で平成19年4月1日現在、偶数年齢の女性市民			1,700円
子宮がん検診(頸部+体部)	上記の方で、6か月以内に不正出血があり、次のいずれかに該当する方 50歳以上 閉経後 妊娠の経験がなく月経が不規則			2,500円

検診は各地区保健センターか医療機関のどちらか1回に限りです。「」は、従来どおり熊谷保健センターでも受診できます。
 受診券が届いたら、あらかじめ医療機関へ電話予約してください。
 平成19年度の検診対象者ではない方で、平成18年度に受診できなかった方は受診できますので、熊谷保健センターへ申込みください。
 実施医療機関については、市報くまがや6月号をご覧ください。熊谷保健センターへ問合せください。

事業	対象者	実施日	実施場所	費用
胃がん検診	40歳以上で、職場等での検診機会のない市民	毎週月・金曜日	熊谷保健センター	900円

受診を希望される方は、電話またはハガキでお住まいのある熊谷保健センターへ申込みください。

事業	対象者	実施日	実施場所	費用
歯科健康診査	市民	9/12(水)(申込制)	熊谷保健センター	無料(歯の撮影をする場合は200円)

相談・教室等

事業	内容	実施日時	実施場所
健康相談	血圧測定 保健師による健康相談 栄養士による栄養相談	9/5(水)・12(水)・19(水)・26(水) 栄養相談は要予約	熊谷保健センター 大里保健センター 妻沼保健センター 江南保健センター 上之荘 ひかわ荘 江南荘 別府荘
		10:00～11:00	
	血圧測定 保健師による健康相談	9/7(金)	
		9/11(火) 9/13(木) 9/14(金)	

事業	対象者	内容	実施日時	実施場所
女性健康相談	女性市民	保健師による健康相談	9/14(金) 14:00～15:00	熊谷保健センター
心の健康相談	本人および家族	臨床心理士・保健師による相談	9/12(水)・25(火) 9:45～11:30 電話で申込みください。	
ミニサロン	心の病気で通院中の市民	小動物とのふれあいミニ運動会	9/27(木) 10:00～11:30 電話で江南保健センターへ申込みください。	県立動物指導センター(板井123番地)



熊谷文化創造館さくらめいと

☎532-0002・FAX532-0022
〒360-0846 拾六間111-1

夏休みスーパーコンサート&レクチャー07 ブルーアイランド氏とめぐる「ペール・ギュントの四季」

Pコード 255-346・プレイガイド

とき 8月18日(土) 18:30開演
料金 全席指定2,500円
フレンドリー券2,250円
(1度に2枚以上購入の場合)
学生券1,000円(さくらめいとでのみ販売)

出演 青島広志(作曲家/お話・ピアノ)、平福知夏(ソプラノ)、原田勇雅(バリトン)ほか
曲目 中田喜直/夏の思い出、グリーグ/劇音楽「ペール・ギュント」よりほか

埼玉交響楽団 夏の親子コンサート

Pコード 260-198

とき 8月26日(日) 14:00開演
料金 全席自由 シングル券800円
ペア券1,500円 当日券1,000円
(障害のある方は500円・当日券のみ)
4歳から入場できます。

指揮 久住純信
曲目 スメタナ/交響詩「わが祖国」より「モルダウ」ほか

イングリット・フリッター ピアノ・リサイタル

Pコード 254-055・プレイガイド

とき 9月30日(日) 15:00開演
料金 全席指定3,000円

高校生以下2,000円
曲目 ショパン/幻想即興曲 ほか

劇団四季ミュージカル EVITA(エビータ)

Pコード 377-297・プレイガイド

一祈りと情熱、そして野心に生きた女がいたーアルゼンチンの元大統領、ホアン・ペロンの妻、エバ・ペロンの生涯を劇団四季のミュージカルで。

とき 10月21日(日) 18:30開演
前売開始 8月30日(木)
料金 全席指定 S席8,400円
A席7,350円
購入枚数制限 お1人様4枚まで。



撮影：山之上雅信

ウィーン八重奏団

Pコード 260-199・プレイガイド

とき 11月10日(土) 15:00開演

料金 全席指定 S席4,000円
A席3,500円 高校生以下(S・A共通)3,000円
曲目 モーツァルト/クラリネット五重奏曲、J.シュトラウスⅡ/ワルツ「ウィーン気質」、「春の声」ほか



ウィーン八重奏団

森公美子コンサート ~モリクミのミュージカルを抱きしめて~

Pコード 260-200・プレイガイド

とき 11月25日(日) 17:00開演
前売開始 8月23日(木)
料金 全席指定4,500円



チケット取扱い

さくらめいとチケットセンター
☎532-9090(10:00~17:15 火曜日休)
チケットびあ全店 ☎0570-02-9999
(さくらめいとチケットカウンター・八木橋百貨店・熊谷ニッソーモールほか)
ファミリーマート・サークルK・サンクス(予約後の引換え・Pコードによる直接購入)
プレイガイドと表記された公演では八木橋百貨店・宮脇書店行田店・新屋堂深谷店でもチケットを購入できます。

チケット売切れの際はご了承ください。
未就学のお子様はご入場できません。(一部の公演を除く)
館内託児サービス(有料・要予約)は、ことぶきキッズルームへ。
☎532-2916(月~金10:00~16:00)
FAX532-2895(随時)
0~1歳2,000円、2~12歳1,000円
臨時無料バス「さくらめいと号」をご利用ください。太陽のホールでの自主事業公演前後に運行(籠原駅南口さくらめいと)します。

妻沼中央公民館

☎588-2044・FAX588-5416 [利用時間] 9:00~22:00
〒360-0202 妻沼東1-1 [講座等の申込方法] 期限までに来館し申込みを。応募者多数の場合は抽選となります。

美しい日本語講座

日(全5回)
13:30~15:00
講師 村上敬氏(財団法人いきいき埼玉市民講師)
内容 話し方の基本や上手に話すコツ、聞き方のポイントなど講

義と毎回実習を行います。
定員 15人
費用 500円
申込期限 8月21日(火)

妻沼展示館

☎588-2044 [開館時間] 9:00~16:30
〒360-0202 妻沼東1-1 [休館日] 毎週月曜日

第16回めぬま祭り写真展

とき 8月14日(火)~19日(日)
ところ 小展示室
内容 第16回めぬま祭りの写真作品展

妻沼展示館を利用してみませんか

妻沼展示館は、これまでサークルの展示会をはじめ個人の作品展などで利用されています。皆さんの魅力溢れる創作品等の展示会場として、ご利用をお待ちしています。



市民ギャラリー(文化センター1階)

☎525-4553 (文化会館) [休館日] 毎週月曜日(祝日の場合は火曜日)
〒360-0036 桜木町2-33-2

市民ギャラリー開設記念 熊谷図書館収蔵品展

とき 8月1日(水)~12日(日)

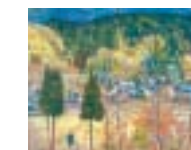

森田恒友
「秩父路冬日」

熊谷天文同好会天体写真展

とき 8月21日(火)~26日(日)



プラネタリウム館

☎525-4554
〒360-0036 桜木町2-33-2

[8・9月の休館日] 毎週月曜日(9月17日・24日を除く)、毎月第1金曜日、9月18日(火)、25日(火)
9月4日(火)~6日(木)は番組入替のため、投影はお休みします。
[入館料] 大人100円・子ども50円

プラネタリウムの一般投影

曜日	午前	午後
火~金	団体利用	
土	団体利用	13:30 15:30
日・祝	10:30	

夏休み中は平日も土曜日と同様午後2回投影します。



「月を調べるケンタとかぐや」

「ケンタとかぐやの月調べ」
投影期間 9月2日(日)まで

おはなし天文館

とき 毎週日曜日 10:30~
星座解説と神話・伝説2話で構成された親子で楽しめる番組です。

星空の散歩道

~ミュージの世界へようこそ~

とき 8月25日(土)「夏の星雲星団と音楽」17:45~

あついで!熊谷
夕涼み天体観望会

とき 8月4日(土)
19:00~(2時間)
観察対象 「木星、夏の星雲星団」

とき 8月25日(土)
19:00~(2時間)
観察対象 「月(月齢12.5)、木星、夏の星雲星団」

小型望遠鏡による天体のビデオ撮影会、天文うちわの作製、スペースシャトルの折り紙コーナーなどもあります。
どなたでも自由に参加できますが、天気の悪いときは中止になります。



熊谷会館

☎523-2535
〒360-0031 末広3-9-2

チケット取扱い 熊谷会館・八木橋百貨店ほか

綾戸智絵コンサート2007

とき 8月4日(土) 16:00開演
料金 全席指定 S席7,000円
A席5,500円
未就学児の入場はご遠慮ください。

あみん 25th Anniversary Concert Tour 07 "In the prime ~ひまわり~"

「待つわ」でデビューしてから25周年となる今年、「あみん」(岡村孝子、加藤晴子)が活動再開コンサートをひらきます。
とき 9月8日(土) 18:00開演

料金 全席指定 7,350円
(当日券7,500円)
3歳以上チケット必要。3歳未満は保護者1人に対し1人まで膝上鑑賞可。



あみん



6月30日 親子で田植えを体験
農業活性化センター「アグリメイト」隣の
水田で、親子稲作体験の田植えが行われ
多くの親子が参加しました。



6月30日
ハートフル・ミーティング
江南地区で初めて開催され、参加された方々は、子育て
や教育、環境、安心安全等について熱心に市長と意見交換
をしました。



7月4日
市民活動推進課イメージキャラクターを贈呈
本市在住のイラストレーター「ことな」さんこと松本麻子
さんが、「市民活動(協働のまちづくり)」に親しみを持って
いただくためのイメージキャラクターをデザインし、市長に贈
呈しました。

7月5日
「あついぞ!熊谷」U-18少年熱中大使激励会



スポーツや文化・芸術等の
分野で県大会等に出場する中
学生に「あついぞ!熊谷」U-18
少年熱中大使決定書とプレミ
アム版「あついぞ!熊谷」Tシャ
ツが贈られました。



7月6日 マン島TTレース出場 渡辺正人さん市長表敬
6月上旬にイギリス領マン島で開催された、世界最大の公道レース
「マン島TT(ツーリスト・トロフィー)レース」に、日本人として31年
ぶりに出場し、見事に目標の決勝レース完走を達成した渡辺正人さんが
市長室を訪れ、快挙を報告しました。

おたよりパレット

市報クイズ6月号で寄せられた意見を紹介します。
テーマ 熊谷のかき氷「雪くま」

真夏の太陽の下で、幼い頃わくわくしながら店の前で待
っている気持ちが、シャリシャリと氷をかく音とともによみ
がえってきます。これを熊谷っ子の孫たちの記憶の中にも
伝えていきたいですね。(70代・女性)
今までに食べたこと無い食感だった。今年も絶対に食べたい。(30代・男性)
熊谷の暑い夏を、オリジナルのかき氷で冷やすなんて素敵
なアイデアですね。ますます盛り上がることを期待して
います。(30代・女性)
去年は、夏休みの自由研究で雪くまを調べました。市役所の人
は私にやさしく教えてくれました。こんな自由研究は初めてで
した。おいしいの、おいしい研究になりました。(10代・女性)
量が多いので、少な目のサイズも出してもらえたら注文し
やすいです。(30代・女性)

いろいろなお店の雪くまを食べ比べてみたいので、「雪く
ま博覧会」のようなイベントを開いて欲しいです。人気コ
ンテストなども面白いと思います。(40代・女性)
雪くまを広めるために、雪くまモニターを募集してはどう
でしょうか?(30代・女性)
暑い熊谷にふさわしい名の雪くま。これを食べるとこの暑さ
を乗り越えよう!夏に各地区に仕事や私生活で出かけるの
で、雪くまをPRしていきます。(40代・男性)

2年目の「雪くま」は、新規店舗も加わりますますます元気い
っぱい。協賛各店の自慢の味を、ぜひご賞味ください。暑
い熊谷の夏を、雪くまのおいしさで乗り切りましょう!
市ホームページ <http://www.city.kumagaya.lg.jp/>でも、
更に詳しく紹介しています。



別府沼公園



籠原駅前での乗車の様子

6月16日・17日・
23日・24日
花めぐり無料
シャトルバス運行

初夏の花の時期を迎え、籠原駅から別府沼公園のハナシ
ョウブ、能護寺のアジサイ、道の駅めまのバラを結ぶ
「花めぐり無料シャトルバス」が運行され、多くの利用者
がありました。



6月30日
高城神社胎内くぐり
当日は土曜日というこ
ともあり、例年にも増し
て多くの来場者が、第一
鳥居に設置された大きな
茅の輪をくぐり、お祭を
楽しみました。



6月19日
妻沼高校・長井小学校
ふれあい交流事業

両校の交流事業は、今年で7
年目を迎えました。この日は、
女子生徒16人が体育や算数など
の授業をお手伝いし、小学生と
楽しく触れ合いました。

6月23日
別府沼公園ほたる祭り

別府沼公園のホタル沢で、夏の恒例となったほたる祭りが開催され、
ホタルの光を鑑賞しようと大勢の方が集まりました。



6月
企業立地が進んでいます

5月31日妻沼西部工業団地(妻沼西一
丁目・二丁目、全25区画、分譲面積約
34.2ha)のすべての区画に企業の立地が
決定しました。
今後、立地企業の工場建設が進んで
いきます。



6月18日
立正大学野球部市長表敬

立正大学野球部が東都大学連盟2
部春季リーグ戦に優勝し、同1部リ
ーグに昇格したことを市長に報告し
ました。



読んで当てよう!

裏	表
<p>答え 住所 氏名 年齢 電話番号 今月のテーマ 「食欲の秋に食べたいもの」 についてのコメント</p>	<p>熊谷市宮町二丁目 47番地1 熊谷市役所 広報広聴課 あて</p>

《6月号の正解》
応募総数238通中、野球場
正解226通

《今月の問題》
次の□に入る言葉を、そ
れぞれお答えください。
8月11日(土)開催の、
回熊谷花火大会では、第
びりに□が打ち上げ年
58
られます。
8月16日(木)に、星川い
この広場で、戦災者供養
の□が行われます。
《今月のプレゼント》
こうなん農産加工倶楽部
(桶春152、月曜日定休)
ご提供の、「ブルーベリー
ジャム」を、正解者の中か
ら抽選で20人に差し上げま
す。プレゼントは、お食事
処「なご味」で引換えます。

《応募方法》ハガキまたはEメールに、
クイズの答え・住所・氏名・年齢・電話
番号・今月のテーマについてのコメント
を記入の上、8月24日(金)までにご
応募ください(1人につき1通)
(Eメールアドレス)
kohokocho@city.kumagaya.lg.jp

今月のテーマ「食欲の秋に食べたいもの」についてのいただいたコメントは、
おたよりパレットや市ホームページで紹介させていただく場合があります。

市報クイズでは、プレゼントを提供していただける商店・企業等を募集しています。詳しくは広報広聴課内線212までお問合せください。

ブルーベリー、ここで買える！ここで見られる！

江南地区の北西部、上新田、三本、押切地区にブルーベリー畑が広がっています。6月から9月にかけては、たわわに実をつけた木々を見ることができます。

ブルーベリーはJAくまがやふれあいセンター江南店(樋春155番地 ☎536-4445営業時間9時30分から18時)で購入できます。(6月頃から8月下旬頃まで)ただし、人気の商品のため、午前中で売切れてしまうことが多いので、お買い求めの際は早めにお出かけ下さい。



江南地区で栽培されているブルーベリー

- ウェイマウス**
4月上旬頃に白い花を咲かせ、収穫は6月上旬から下旬の早生品種で、樹が低いのが特徴。香りは少なく果皮は暗い青色です。生食に適しています。
- ダロウ**
4月上旬頃に小さな白い花を咲かせ、収穫は6月上旬から7月中旬の品種で大きな果実が特徴。果実は厚みのある扁円形で果皮は明るい青色です。熟すほど甘みが増しますが傷みやすいため貯蔵が難しい品種です。生食に適しています。
- ティフブルー**
赤みがかった小さな花を咲かせ、収穫は7月下旬から9月中旬の晩生品種で直立した樹が特徴です。果実は明るい青色で扁円形。収穫量、品質共に良好で貯蔵性が高い品種です。生食のほか、ジャムなどの加工用に適しています。



ブルーベリーの花

【取材協力】 江南ブルーベリー生産出荷組合・JAくまがや御正支店、ふれあいセンター江南店



真夏の太陽が照りつけるこの季節、市内ではブルーベリーの収穫作業の時期を迎えています。今回は目に良いとされるブルーベリーをご紹介します。

江南行政センター産業課 ☎5361521

ブルーベリー生産の歴史

ブルーベリーが江南地区で大規模に栽培され始めたのは昭和62年のことでした。当時、江南地区は田と桑畑が広がっていましたが、養蚕が衰退し、利用されなくなった桑畑をどうするかが課題となっていました。そこで、防除作業をほとんど必要としない、栽培管理が比較的容易で高齢者や女性にも取り組みやすいことからブルーベリーが栽培されることになりました。4・5ヘクタールの畑に5、860本の苗木を植栽すると同時に栽培農家が江南ブルーベリー生産出荷組合を設立し、産地化の第一歩を踏み出しました。

ジャム加工を始めて好評となり、また生のままでも売れるようになりまし。最近ではテレビや雑誌で健康、特に目に良いと紹介されるようになり、県内だけでなく、県外からも多くの人がブルーベリーを求めて訪れるようになりました。



ブルーベリーを収穫する柴田組合長

江南ブルーベリー生産出荷組合 柴田忠雄組合長の話
ブルーベリーを生産し始めて20年がたちました。常に品質向上に努めてきたおかげでおいしいブルーベリーが収穫できるようになりました。今後は熊谷の特産品として出荷量を増やしていきたいと思っています。

地場産農産物で Oh!フレッシュ ケーキ

今月の料理人は 板井の 宇治川政子さん 江南地区の特産品のブルーベリーを使った ブルーベリーまんじゅう

材料(15個分)
ブルーベリー 250g 牛乳 130cc
小麦粉 500g 水 150cc
砂糖 130g あんこ(市販のもの) 675g
炭酸 15g 手粉 少々

作り方
小麦粉をこね鉢に入れ、砂糖・炭酸を加えよくかきまぜる。
ブルーベリー(200g)に水を加え、ミキサーにかける。その後液状になったものをガーゼ2重にしたものでこす。の中に牛乳を加え、よく練る(耳たぶくらいのやわらかさ)。ラップをかけ20分くらいねかせておく。
あんこを45gずつに分け、中にブルーベリーを粒のまま2~3個入れてまるめる。
できた皮生地を55~60gぐらいつつに分け、中

にあんこを入れまるめる。手粉を少々つけておく。
蒸気の上った蒸器で10~15分蒸す。
出来上がったまんじゅうの上にブルーベリーの粒をのせて出来上がり。
冷凍のものでなく、生のブルーベリーを使うと色がきれいにできます。



『一言アドバイス』
ブルーベリーは、目の機能を高めると話題のアントシアニン色素や、整腸効果のある食物繊維を多く含みます。購入の際は青色が濃く鮮やかで、果実の表面に張りがあり、均一に白い粉が付いているものを選びましょう。
健康づくり課 ☎528-0601

ブルーベリーを栽培するには?

- 土** 栽培に適しているのは、酸性で排水性、保水性、浸透性の高い土壌です。そのために土にピートモスを用いるのがお奨めです。
- 植え付け** 植え付け時期は2月から3月です。日当たりの良い場所で栽培します。
- 水** ブルーベリーは乾燥を嫌います。鉢植えの場合は1日1回。真夏は2回。冬は3~4日に1回程度、露地植えの場合は土壌が乾燥していれば灌水します。乾燥を防ぐため、麦わらを敷いたりします。
- 施肥** 肥料は2月頃に与えます。酸性を保つため、硫酸が良いとされています。
- 授粉** 結実(実がなる)のためには2品種以上を一緒に植えるのが良いといわれていますが、鉢植えの場合、蜂などがいないと授粉がうまくいかず、結実しません。この場合は人工授粉する必要があります。
- 収穫** 食べごろの見極めが重要ですが、単に色が濃紫になっただけでは甘くなるとは限りません。果実の付け根まで完全に濃紫になっているものを目安にすると良いでしょう。触ってみて、硬いものは酸っぱく、程よくやわらかい感じになっている実が甘いです。



麦わらを敷きつめたブルーベリー畑

ちよつと豆知識
ブルーベリーのおいしい食べ方
ブルーベリーの本来の味を楽しむには何といっても生で食べるのが一番。また、1粒1粒食入るのではなく、5~6粒くらいを一度に口にしてみましょう。甘い実、ちよつと酸っぱい実の味が混ざっておいしく食べられます。

「ブルーベリー料理教室」の案内を17ページに掲載しています。