

特集

- 全国高校選抜ラグビー・めぬまカップ“2007”... P2
- ご利用ください
「市政宅配講座」..... 4
- 熊谷市有料広告事業のご案内... 5
- 市政ワイド 6
- 市税・国民健康保険税が
コンビニでも納められます ほか
- 市政情報 9
- 都市計画の決定に関する原案の閲覧 ほか

- くらしの情報..... P16
- 催し・講習・募集・スポーツ・相談
- いきいき元気 みんなの健康..... 21
- 文化施設情報..... 24
- くまがやフォトニュース..... 28
- 市報クイズ・おたよりパレット
- くまがや東西南北..... 30
- 夢追い人・フレッシュクッキング 32

第8回全国高等学校選抜ラグビーフットボール大会開会式



全国の強豪26チームが、熊谷ラグビー場に集結。

市報
くまがや

発行日 平成19年5月1日
編集 広報広聴課 〒360-8601 熊谷市宮町二丁目47番地1
0485241111 (内線206) FAX 0485202870



ドライバーが渡辺さん(写真左)。パッセンジャーの吉田秀幸(旧姓石垣)さんも熊谷出身。



ライジングサン・レーシングホームページ <http://www.tt-sidecar-challenge.jp/>



夢のマン島TTレース(サイドカー部門)に、日本人として30年ぶりに出場!

ライジングサン・レーシング 渡辺 正人さん (測量士・玉井)

バイク好きが高じてサイドカーレースの世界へ
高校生のときから、とにかくバイクが大好きでした。いろんなバイクに乗りたくて、モトクロスのレースに出たり、サイドカーの街乗りもしていました。9年前、バイク店を営む知人から、「サイドカーレースに出てみないか?」と誘われたんです。試しにレースを見に行ったら、その場で虜になっちゃって、次のレースにはもう出ていたんですよ。
サイドカーって、なかなか思い通りに走らないんです。3輪なのでバランスを保つのが難しく、コーナリングでは、パッセンジャー(同乗者が巧みに体重移動しないと、片輪が浮いてしまったり、常に転倒の危険が伴います。しかし、その強烈なクセがサイドカーレースの魅力なんです。私はドライバーを担当していますが、パッセンジャーの吉田君と呼吸を合わせて、アクセル全開で高速コーナーに突っ込むところなんて、本当にたまりません。
目標は決勝で完走する(ト)

マン島TT (ツーリスト・トロフィー) レースとは

イギリスの自治領であるマン島で毎年5月から6月にかけて開催され、今年で100周年を迎える世界最大の公道レース。
サイドカー部門は、首都ダグラスの市街地から、1周60kmのコースを3周してタイムを競う。日本人の出場は、30年ぶり2組目。

レースの主催者に出場を打診し、昨年12月に正式な出場許可を得ることができました。そのときは本当に感激しましたよ。
マン島レースは、ドライバーには高度なテクニックが要求され、パッセンジャーには忍耐力が要求され、そして何より危険を伴う極めて過酷なレース。初出場の今回は、次世代の選手のために、予選を通過し、とにかく決勝での完走を目指します。
今は、マシンの調整や資金面のことなど、いろいろと大変ですが、5月末の本戦が待ち遠しいです。日の丸を背負ってがんばってきますので、応援よろしくお願いします。

地場産農産物で Oh!フレッシュクッキング

今月の料理人は妻沼の 堀口 初恵さん
おもてなし料理にいかがですか!

カブの漬物(菊花カブ・カブ椿)

菊花カブ

カブ椿

カブ椿
薄切りにしたカブを菊花カブと同じ漬け汁につけ、ほんのり色づいたものを花びらに見立て、椿のように丸めて重ねていって出来上がり。
赤カブと一緒に漬けると白いカブにもほんのりと色がついてきれいです。

農業振興課 区内線442

『一言アドバイス』
カブは「すずな」とも呼ばれる春の七草のひとつです。葉つきのままでは水分が蒸発するので根と葉に切り分けて保存します。根はアクが少なくビタミンCを多く含むので生食がおすすめです。葉はカロテンやカルシウムを多く含む、炒め物、汁の実、和え物などに向いています。健康づくり課 0528-0601

人口と世帯	平成19年4月1日現在(対前月比)
人口	206,348人(-443) 男 103,302人(-295) 女 103,046人(-148) 世帯 79,482世帯(-48)

「市報くまがや」は、自治会を通してお届けします。また、市役所・行政センター・出張所・公民館・駅連絡所などでもお配りしています。インターネットでも「市報くまがや」をご覧になれます。(URL) <http://www.city.kumagaya.lg.jp/> 「市報くまがや」は毎月1日(原則)に発行します。



県立熊谷女子 対 広島文教女子大
(埼玉・黄) (広島・青)



十文字 対 松山女子
(東京・白) (埼玉・赤)



湘南学院 対 山村女子
(神奈川・青) (埼玉・赤)



大阪桐蔭 対 聖カピタニコ
(大阪・緑) (愛知・白)



決勝戦 常盤木学園 対 日ノ本学園
(宮城・白) (兵庫・赤)



優勝校表彰

熱きスポーツの大会



第13回 熊谷市高校女子サッカー大会 「めぬまカップ“2007”」

「今」が一生の宝物
(第13回大会キャッチフレーズ)

第13回「めぬまカップ」2007が3月26日から29日まで妻沼運動公園と利根川総合運動公園サッカー場で開催されました。北は北海道から南は鹿児島まで、全国大会上位チームを含む48チームを招き、埼玉県からも8校が出場しました。

大会では、女子高校生たちの若さあふれる素晴らしい試合が繰り広げられ、決勝戦は常盤木学園高校(宮城県)と日ノ本学園高校(兵庫県)の対戦となり、常盤木学園高校が初優勝に輝きました。

これからも、「なでしこジャパン」を目指す女子高校生が集う大会に、市民皆さんの熱い声援をお願いします。



日ノ本学園高校(前年度優勝校)
菊地由香里主将による選手宣誓

春 高校生が繰り広げた



京都成章(京都)
関崎大輔主将による選手宣誓

第8回全国高等学校選抜ラグビーフットボール大会が、4月2日から8日まで熊谷ラグビー場で開催されました。全国から代表校26チームが出場し、熱戦を繰り広げました。埼玉県からは正智深谷高校が出場しましたが、決勝戦は伏見工業高校(京都府)と桐蔭学園高校(神奈川県)の対戦となり、伏見工業高校が初優勝しました。

この大会は、スポーツ拠点づくり推進事業の認定を受けた全国60大会の中から「総務大臣・国民スポーツ杯」を受賞し、西の花園にならば「東の熊谷」として、全国の高校生ラガーの憧れの大会になっています。

これからも、市民の皆さんとともに、素晴らしい大会になるよう盛り上げていきましょう。



第8回 全国高等学校選抜 ラグビーフットボール大会



優勝校表彰



後半ロスタイムの決勝トライ
決勝戦 伏見工 対 桐蔭学園
(京都・赤)(神奈川・紺白)



仙台育英 対 東農大二
(宮城・黄) (群馬・緑白)



男鹿工 対 北条
(秋田・紺赤) (愛媛・赤緑)



國學院久我山 対 長崎北陽台
(東京・黄) (長崎・白)



正智深谷 対 東海大仰星
(埼玉・緑) (大阪・紺)

第8回全国高等学校選抜 ラグビーフットボール大会

熊谷市有料広告事業のご案内

市では、このたび有料広告事業を幅広く実施することになりました。

この事業は、市が発行する印刷物や施設等を有効活用して新たな財源を確保し、行政サービスの向上に充てることを目的として実施するものです。

また、広告・宣伝機会の拡充を図ることにより、地域経済の活性化に資することも期待していますので、ぜひ、ご活用ください。

有料広告事業実施対象の一部紹介

ホームページ

- ・熊谷市ホームページ
- ・図書館ホームページ

印刷物

- ・市報、庁用封筒

施設

- ・熊谷駅自由通路
- ・健康スポーツセンター
- ・道の駅「めぬまアグリパーク」
- ・別府荘、上之荘、ひかわ荘、江南荘
- ・屋内プール「アクアピア」
- ・文化センター
- ・本町駐車場

その他

- ・一般公用車

上記は一例であり、順次更新していきます。詳しくは市ホームページをご覧ください。

一般公用車掲載位置イメージ



熊谷駅自由通路掲載イメージ



本町駐車場の掲載イメージ



企画提案・アイデア募集

市では、事業実施と同時に、募集対象以外の市の媒体に広告掲載を希望される方、その他、広告事業へのアイデア等を募集しています。お気軽にご応募ください。 企画課 内線215

市政宅配講座メニュー一覧表

NEW は、平成19年度からの新規開設講座です。

カテゴリー	講座No.	講座名	備考
市政	1	知ればなっとく熊谷市ホームページ	NEW
	2	国際交流のすすめ	
	3	「あついで!熊谷」の今までとこれから	NEW
	4	感動「雪くま物語」	NEW
	5	特例市とは何か	NEW
	6	まちづくりの指針「総合振興計画」平成20年1月から開設	NEW
	7	やさしく解説「自治基本条例」	NEW
	8	熊谷市の財政	
	9	熊谷市と高度情報化	
	10	一緒に考えませんか!男女共同参画のこと	
	11	議会のしくみ	NEW
福祉	12	みんなで支える介護保険	
	13	いきいきあんしん 元気で長寿のまちくまがや	
	14	熊谷市の障害福祉	
	15	熊谷市の子育て支援	
健康	16	生活習慣病を予防しよう ~健康な生活を過ごすために~	
	17	健康体操で健やかな老後を迎えよう ~寝たきりを予防するために~	
	18	高齢者体力測定会	
環境	19	環境施設見学会	
	20	熊谷の自然	
	21	地球環境問題	
	22	ダイオキシン類の概要	
	23	大気汚染の現状と防止方法	
	24	熊谷市の水質	
	25	ごみの分別とリサイクル	
	26	水道の水ができるまで	
	27	ムサシトミヨの保護	
市民生活	28	コンピューターウイルスと情報セキュリティ	NEW
	29	知っておきたい住民税のしくみ	NEW
	30	気をつけよう悪質商法	
	31	交通安全教室	
	32	知っておきたい防犯対策	NEW
	33	ともに考えよう大災害への対策(防火対策と心構え)	
	34	国民保護のしくみ	NEW
	35	応急手当講習会	
	36	普通救命講習会	
	37	わが家の火災予防対策(住宅防火診断)	
	38	観光協会の関わるお祭り	
	39	市制度融資の利用	
	40	環境にもやさしい乗り物「グライダー」の仕組み	NEW
	41	歴史と文化のまちめぬまの観光	NEW
	42	熊谷市のシルバー人材センター	
	43	勤労者福祉サービスセンター	
保険年金	44	国民健康保険のしくみと現状	
	45	老人保健のしくみと現状	
	46	"ご存知ですか、あなたの国民年金"	
都市計画	47	熊谷市の下水道	
	48	みんなで描くまちづくり	
	49	交通バリアフリー	
教育	50	家庭教育のあり方	
	51	不登校の予防と支援	
	52	学習障害等の子どもたちへの支援	
	53	人権の尊重 ~差別の無い社会を目指して~	
	54	市立女子高等学校の教育	
	55	熊谷市の生涯学習	
	56	子どもセンター	
	57	わくわく土器ドキ石器講座	
	58	熊谷市の学校給食	
	59	図書館利用案内	
	60	文化会館及び市民ギャラリーってどんなところ	
	61	親子でさがそう夜空の宝石(プラネタリウム館)	NEW
	62	ようこそ「さくらめいと」へ	
	市役所以外の機関が行う講座	63	税金について(熊谷税務署)
64		気象台の出前講座(熊谷地方気象台)	
65		航空自衛隊熊谷基地ってどんなところ(航空自衛隊熊谷基地)	
66		熊谷スポーツ文化公園施設案内(熊谷スポーツ文化公園)	
67		高齢者福祉施設の生活について(熊谷ホーム)	
68		電気とちょっといい毎日(東京電力)	
69		立正大学施設見学会案内(立正大学)	
70		食事のバランス考えていますか?(関東農政局)	
71		知っておきたい食品の表示について(関東農政局)	
72		お米について(関東農政局)	

No.63~No.72の講座については、開講時間等条件がありますので、事前に広報広聴課までお問合せください。

ご利用ください 市政宅配講座

全
72
講座

市政宅配講座は、市の職員等が講師となり、皆さんの指定した場所へ出向き、市役所の業務などについて説明するものです。

平成19年度からの新規開設講座も多数登場し、講座メニューは、福祉・健康・環境・教育等9つのジャンルから、全72講座が用意されています。10人以上の仲間が集まれば、誰でも気軽に利用できますので、ぜひご利用ください。

広報広聴課 内線212 FAX520-2870

市政宅配講座の特徴

- ・講師派遣費用無料
- ・土・日曜日、祝日も利用可能
- ・多彩なメニューから選べる
- ・市役所以外の機関の講座もある

市政宅配講座の申込み方法

市内在住、在勤、在学の方10人以上のグループを作ってください。

自治会、老人会、子ども会、PTAなどの団体のほか、受講のために新たに組織したグループでも構いません。

メニューを選択する「メニュー一覧表」(左表)の中から、受講したい講座を選んでください。

会場(市内に限る)の手配は、主催者である皆さんにお願いします。

開催日時を設定する講師として市職員等を派遣できるのは、9時から21時までで、1講座2時間以内とします。また、年末年始

新規講座の紹介

(12月29日~1月3日)は除きます。

申込みをする実施日1か月前までに「市政宅配講座申込み書」を記入の上、直接または郵送・FAXで、広報広聴課(市役所3階)へお申込みください。

「申込みおよびメニュー一覧表」は、広報広聴課、行政センター総務課、公民館、駅連絡所、大里生涯学習センターにあります。

また、市ホームページからダウンロードすることもできます。

5月1日から、電子申請(熊谷市申請・届出サービス)に対応し、パソコンで申込みが可能になりました。詳しくは市ホームページをご覧ください。

熊谷市ホームページ「市政宅配講座」
http://www.city.kumagaya.lg.jp/kurashi/sisei_takuhai/index.html



No.12 みんなで支える介護保険

今年度からの新規講座として、14講座が誕生しましたので、その一例を紹介します。

No.1 知ればなっとく熊谷市ホームページ
くらしに役立つものや、読み物として楽しめる内容がいろいろの熊谷市ホームページについて分かりやすく解説します。

No.4 感動「雪くま物語」
これぞ熊谷という新時代の名産を生み出すべく結成された、若手職員によるプロジェクトチームの苦闘の物語です。

No.11 議会のしくみ
議会の開会から閉会までの流れを中心に、議会のしくみについてご説明します。

No.40 環境にもやさしい乗り物「グライダー」の仕組み
エンジンを持たず、上昇気流により空を舞うことから、環境にもやさしいグライダーの仕組みについてお話しします。



市税・国民健康保険税が

コンビニでも納められます

5月から、市の税金がコンビニエンスストア(コンビニ)でも、納付できるようになりました。

これまでのお取扱窓口(金融機関や郵便局)に加えて、全国の主なコンビニで利用できるため、曜日や時間を気にすることなく、いつでも納付できます。

取扱いできる税目・開始時期

- 市・県民税(普通徴収分)
6月11日発送分から
固定資産税・都市計画税
5月10日発送分から
軽自動車税
5月10日発送分から
国民健康保険税
6月15日発送分から

次の場合は、コンビニでは納付できませんので金融機関等をご利用ください。

- 納付書1枚あたりの税額が30万円を超える場合
現金以外(小切手等)での払込みをされる場合
取扱い期限を過ぎた場合
金額の訂正がある場合
バーコードが印字されていない場合

子育て家庭優待制度を 始めます

市では、5月1日から、中学生までのお子さんまたは妊娠中の方のいる家庭を対象に、協賛店舗等で商品割引などの優待が受けられる「パパ・ママ応援ショップ」事業を始めます。

優待を受けるためには、対象家庭に配布された「パパ・ママ応援ショップ優待カード」を、協賛店舗等に提示することが必要です。

なお、このカードは県内全域の協賛店舗等で使えます。

優待カードの配布

保育所、幼稚園、小・中学校を通じてお子さんに配布しています。
それ以外のお子さんまたは妊娠中の方のいる家庭については、市役所(市役所2階)または各行政センター(福祉課)で配布します。

協賛店舗等の情報
優待カードと一緒に配布さ

第56回利根川水系連合水防演習

水防に、みんなの力を結集。頻発する水害、みんなの力で、地域の防災力をアップしよう！

今年から60年前昭和22年(カスリーン台風による未曾有の被害を教訓として始められた利根川水系連合水防演習が、国と関東1都6県、熊谷市の主催により開催されます。

この水防演習は、出水期前に水防技術の向上や水防体制の充実、市民の皆さんの水

防に対する理解と協力を得ることを目的としています。毎年多くの台風が日本に上陸し、大きな被害が発生しています。また、近年各地で豪雨をはじめとする自然被害が頻発している中、今回の演習では、水防団による水防訓練、熊谷市自主防災会による避難訓練、演習協力団体による救出・救護訓練などたくさん

の演習を実施します。そのほかにも演習参加機関による展

示・体験コーナーなども設置されます。水防活動に対する理解を深めるため、市民の皆さんのご来場をおまわししています。水防講習会参加者募集
詳しくは下記ホームページをご覧ください。
とき 5月19日(土) 8時50分
ところ 葛和田地先利根川

第56回利根川水系連合水防演習ホームページ
http://www.tonejo.go.jp/suibou

熊谷市自治基本条例案に対する意見を募集します

市の自治の基本原則を定め、自治の推進に関する市民、議会、行政等の役割を明らかにするとともに、市民主体のまちづくりを推進し、豊かで活力のある地域社会の実現を目的とする熊谷市自治基本条例の策定を進めています。

このたび、公募の市民の皆さんにご検討いただき、熊谷市自治基本条例の案がまとまりましたので、これを公表し、意見を募集します。

意見募集期間 5月16日(水)～6月5日(火)

案の公表方法 市ホームページ、企画課(市役所3階)、各行政センター総務課

意見の提出方法 住所・氏名・電話番号・意見(概ね200字程度)を記入のうえ、郵送、FAX、Eメール、持参のいずれかの方法で、企画課へご提出ください。

電話等による口頭での意見はお受けできませんので、ご了承ください。

意見の取扱い

提出いただいた意見を考慮し、熊谷市自治基本条例を策定します。

いただいた意見の概要と、意見に対する市の考え方などを、市ホームページ等で公表します。

個々の意見に対する個別回答や、提出いただいた書類等の返却はしませんので、ご了承ください。

企画課 0485215 FAX525-9222
Eメール kikaku@city.kumagaya.lg.jp

協賛店舗等の募集

「パパ・ママ応援ショップ」協賛店舗等を随時募集しています。

子ども課・商業観光課(市役所7階)・各行政センター福祉課で配布する「協賛申込書」(県・市ホームページからもダウンロードできます。)

提出していただき、皆さんのご協力をお願いします。

子ども課 0485292
商業観光課 0485477

市民の公益活動を 支援します

「はじめの一歩助成金」申請 団体を募集します

NPO・ボランティア等の団体で、公益的な活動を行う市民活動団体の活性化を図るため「はじめの一歩助成金」を交付します。

主にこれから活動を始める団体を支援する「スタート助成金」と、すでに活動を行っている団体が、活動をさらに活発にするための経費に対す

「チャレンジ助成金」が あります

スタート助成金

1団体当りの上限額10万円 (5団体程度)

新たに市民活動団体として公益活動を開始する団体、または特定非営利活動法人(NPO法人)の認証を目指している団体等を対象に、団体の活動や事業を開始できるように立ち上げ期に係る費用に対して支援します。

チャレンジ助成金

1団体当りの上限額30万円

(5団体程度)

現在市民活動を行っている団体を対象に、公益活動を拡大、または他の団体と合同事業を開始する場合など、活動基盤の拡充等に係る費用に対して支援します。

助成金の手引き・申請書 5月10日(木)から配付(土・日曜日を除く)
市ホームページからも入手できます。
受付期間 6月1日(金)～15日(金)(土・日曜日を除く)
重複して応募することはできません。

市民活動推進課

0485475

「あついで!熊谷 第58回熊谷花火大会」 提供者募集のお知らせ



第58回熊谷花火大会の開催にあたり、メッセージ花火、企業の広告花火を募集します。多彩な花火大会となるよう、たくさんのご提供をお待ちしています。

熊谷花火大会

とき 8月11日(土) 19:00～21:00

順延の場合は12日(日)、18日(土)、19日(日)の順で開催します。

(花火の種類、価格、内容)

Table with 3 columns: 種類, 価格, 内容. Includes Message Fireworks and Corporate Advertisement Fireworks.

申込受付期間 5月14日(月)～6月22日(金)

今年はメッセージ花火の申込み受付を、先着35件までとさせていただきます。

商業観光課 0485312

「不妊治療費 助成事業」

不妊治療を受けた方に助成金を支給しています。4月から対象者の所得制限を拡大しました。市では、次世代育成支援の一環として、医療保険が適用されず高額の治療費がかかる不妊治療(体外受精または顕微授精)を受けている夫婦の経済的負担の軽減を図るため助成金を支給しています。

対象者(全てに該当する方)

県の不妊治療費助成金支給決定を受けていること
市内在住の法律上の夫婦であること

前年の夫婦の所得合計金額が730万円未満(改正前650万円未満)であること
市税等を完納していること
助成内容 夫婦一組につき、対象となる治療の費用が10万円を超えた場合に、当該治療の費用から10万円を控除した額で1年度5万円を限度に通算2年度助成します。
申請手続 県指定医療機関で治療を受けた後に、不妊治療費助成金支給申請手続をしてください。

申請窓口
健康づくり課、母子健康センターまたは各保健センター。健康づくり課
母子健康センター 0528-06001
熊谷保健センター 0526-5737
大里保健センター 0493-139-1115
妻沼保健センター 0588-1516
江南保健センター 0536-11521
熊谷保健所 0523-2811

キャリア教育 中学生社会体験活動 5日間の活動にぜひご協力を!

市内17校の中学1年生または2年生が、キャリア教育の一環として地域の事業所や店舗、社会福祉施設等で5日間の社会体験活動を行います。この事業は、中学生が社会体験活動を通して多くの人々とふれあい、学校では得られない経験を積むことで、豊かな感性や社会性、自立する心



を養い、たくましく心豊かに生きる力を育むことをねらいとしています。さらに、将来主体的に自己の進路を選択・決定できる力を身に付けるため、この体験を通して、生徒一人ひとりの勤労観、職業観を育てることをねらいとしています。

昨年度も多くの方々のご協力により5日間の社会体験活動を実施し、大きな成果をあげることができました。5日間の体験を通して、仕事の楽しさや厳しき、働くことの意義を身をもって学ぶことができました。地域の事業所や店舗、社会福祉施設での体験が子どもたちの生きる力を育てます。今年度も、生徒の受入れについて市民の皆さんのご理解、ご協力をお願いします。学校教育課 0523-393

市政情報

土曜日も一部業務を行います

【今月の開庁日】
5・12・19・26日
【取扱時間】
8時30分～17時15分
【取扱場所】
市役所
大里行政センター
妻沼行政センター
江南行政センター
【取扱業務】
・住民票・戸籍・印鑑登録の証明書の発行業務
・税関係の証明書の発行業務
・市税の収納業務
・県収入証紙の販売業務
行政改革推進室
0493-216

都市計画の決定に関する原案の閲覧

県が都市計画(住宅市街地の開発整備の方針)の案を作成するにあたり、その原案を作成しました。つきましては、

くらしに役立つ情報がいっぱい

原案について市民の皆さんに意見をお聴きするため、閲覧を行います。
【閲覧】
今回対象の都市計画 熊谷都市計画「住宅市街地の開発整備の方針」
閲覧期間 5月9日(水)～22日(火)8時30分～17時15分(土・日曜日は除く。)
閲覧場所 都市計画課(市役所4階)
県住宅課
熊谷県土整備事務所
また、県住宅課ホームページ(http://www.pref.saitama.lg.jp/A10/BH00/main/jyuta_kumenu.htm)でも閲覧できます。
なお、この原案に意見のある方は公聴会で意見を述べることができます。
【公聴会】
とき 6月6日(水)14時～
ところ 商工会館2階大ホール
公述(公聴会で意見を述べること)を希望する方は、公述申出書を都市計画課に持参または郵送してください(5月22日(火)必着)。
公述申出書の様式は、閲覧

住民基本台帳カード等の発行停止

住民基本台帳ネットワークシステム調整のため、5月10日(木)・11日(金)の2日間、次の業務を停止します。
住民基本台帳カードの交付
電子証明書の発行
広域交付住民票の発行
付記転入・転出の受付
市民課 0493-269
各行政センター市民環境課

児童手当

次の支給対象者に該当し、児童手当を受給されていない方は申請をお願いします。支給対象者 小学校修了前の児童を養育している方で所得が一定額未満の方
手当額 児童1人当たりの月

新規事業 熊谷市放課後子ども教室推進事業

市では、平成16年度から、「熊谷市子ども地域ふれあい事業」を実施してきました。これは、未来の熊谷を創る心豊かでたくましい子どもを社会全体で育てるため、各小学校区ごとに「ふれあいスクール」や「遊びの学校」を設け、様々な体験活動などを支援したものです。平成18年度は、延べ約400回開かれ、親子合わせて約18,000人が参加しました。

市では、この取組みを発展させ、本年度より「熊谷市放課後子ども教室推進事業」に取り組んでいます。これは、昨年度までの事業を踏まえ、放課後や週末に学習やスポーツ、文化活動などの様々な体験活動や地域住民との交流活動等を支援するものです。各小学校区ごとのボランティアの皆さんによる活動の企画・運営となります。それぞれの地域でのご協力をお願いします。社会教育課 0493-389

これまでの「ふれあいスクール」「妻沼あそびの学校」の様子



もちつき大会(石原小学校区)



親子スナッグゴルフ教室(久下小学校区)



金魚すくい大会(太田小学校区)

額で、3歳未満は一律各10,000円、3歳以上は第1子・第2子が各5,000円、第3子以降が各10,000円です。
支払時期 毎年2月、6月、10月にそれぞれの前月分までが支払われます。
申請 支給を受けるには認定請求(申請)が必要です。手当は申請をした月の翌月分から対象となります(さかのぼり支給はできません)。
申請に必要なもの 申請者名義の普通預金通帳(郵便局を除く)、健康保険証等、印鑑(代理申請の場合)、その他必要書類
出生、転入等の場合 出生、転入等の日から15日以内に申請してください。15日を過ぎても申請できますが、受給できない月が生じる場合があります。
以前に所得制限により受給資格を喪失した方 5月中に改めて申請することにより6月以降の手当を受けられる場合があります。
公務員の場合 勤務先に申請してください。
所得制限額 次の表のとおりです。なお、本来の所得額から最低でも8万円の控除

扶養親族等の人数	厚生年金等の加入者(*)	国民年金加入者等(*以外)
0人	532万円	460万円
1人	570万円	498万円
2人	608万円	536万円
3人	646万円	574万円
4人	684万円	612万円
5人	722万円	650万円

が、あります(控除後の金額で表に当てはめます)ので、詳しくは、こども課までお問い合わせください。
源泉徴収票参照時の注意
給与所得者が源泉徴収票で所得額を確認する場合、「支払金額」ではなく、「給与所得控除後の金額」が所得に該当しますので、ご注意ください。
*厚生年金 私立学校教職員共済 日本郵政公社共済、文部科学省共済(大学等支部のみ)等の加入者です。
表中の扶養親族等の人数は、参照する所得のあった年の人数です。
こども課 0493-292
各行政センター福祉課

熊谷市役所 0485241111 大里行政センター 0493390311 妻沼行政センター 0485881321 江南行政センター 0485361521

3歳未満の児童手当の月額が一律1万円になりました

平成19年4月分の手当から、3歳未満の児童に対する児童手当の月額が一律1万円になりました。3歳以上の児童の手当月額も変更ありません。また、3歳未満であったも第3子以降のため既に月額1万円を受給中の児童の手当月額も1万円のまま変更ありません。3歳の誕生日の属する月の分までが1万円、その翌月分の手当から5,000円(第3子以降なら1万円のまま)となります。

こども医療費助成制度

児童の通院および入院について、医療費の一部を助成します。通院については就学前までの乳幼児が対象、入院については平成18年5月診療分までは就学前の乳幼児、平成18年6月診療分からは中学校

卒業までのこどもが対象になります。市外等で医療機関にかかったときに支払った医療費は、後日、銀行振込みとなりますので、次のものを持参して、受診の翌月以降に左記へ申請してください。

- ・なお、振込は申請月の翌月25日です。
- ・持参するもの
- ・印鑑
- ・健康保険証
- ・こども(乳幼児)医療費受給資格証

熊谷市こども医療費支給申請書(医療機関の証明または受診者名・保険点数等が確認できる領収書が必要) 次のようなときは、届出が必要で、

春の全国交通安全運動が実施されます

5月11日(金)～20日(日) 重点目標 子どもと高齢者の交通事故防止 子どもや高齢者が関係する交通事故が多く発生しています。ドライバーの皆さんは、

第49回水道週間

6月1日(金)～7日(木) 水道事業は、皆さんが快適に過ごせるように、安全で安心な給水サービスを提供しています。これからも地震等の災害に強い水道づくりを進めていきます。

ご利用ください

熊谷市国民健康保険に加入している方が、指定の保養施設を利用(宿泊)する場合は、宿泊費の一部を補助します。

対象 熊谷市国民健康保険加入者で国民健康保険を完納している方(年齢未満児は対象外)

補助金額 大人3,000円、小人(小学生)2,000円(1年度1人1回) 補助を受けるには 指定保養施設*に、この補助による利用である旨を伝え直接宿泊予約をします。

*指定保養施設については、保険年金課、各行政センター市民環境課にお問合せください。

赤城山の家^を利用しませんか

河川のうち、熊谷市内の星川、忍川、元荒川、福川、和田吉野川、和田川、通殿川申込み 左記へ。 県熊谷県土整備事務所 水砂防担当 0533-8416

使用料	
休憩	150円
宿泊	450円

供託の新しい制度

オンライン申請・電子納付 法務局で取扱っている「供託」の手続きは、自宅や事務所のパソコンを利用してインターネットによるオンライン申請が可能となり、また、供託金の納付も、インターネットバンキングやペイジーマークのあるATMを利用した電

選挙人名簿の登録と縦覧

6月1日現在で住民票に基づき、選挙人名簿に定時登録します。今回登録されるのは次の方です。

最近転入された方 平成18年12月2日から平成19年3月1日までに住民票が作成され、または転入届出をされ、引き続き熊谷市に住所のある方で、年齢が20年以上の方(昭和62年6月2日までに生まれた方)

年齢が満20年になる方 前記以前から熊谷市に住所がある方で、平成19年3月2日から平成19年6月1日までの間に満20年になる方

旧大里町地域に都市計画税の課税

平成19年度から、旧大里町地域の市街化区域内に所在する土地および家屋に対して、都市計画税の課税が始まります。

平成19年度の税率は、0.1%です。

納期のお知らせ(5月分)

納期限 5月31日(木) 固定資産税・都市計画税(1期) 軽自動車税(全期) 市税の納入は、安全、便利、確実な口座振替のご利用を。 納税相談は、随時窓口で実施中。 納税課 0254-259 各行政センター総務課

国保加入者の(健)検診料助成

熊谷市国民健康保険では、健康管理と疾病予防を目的に、加入者の基本健康診査、がん検診、人間ドック・脳ドック検査料の助成をします。

対象 各保健センターで実施する基本健康診査、各種がん検診を受ける国保被保険者

健診当日、被保険者証(保険証)を持参ください。 人間ドック・脳ドック 対象 満30歳以上(申請当日)の国保被保険者で国保税を完納されている方

助成額 人間ドック・脳ドックのどちらかを1年度1回3万円(3万円に満たないときはその額まで)

助成の方法 希望する指定医療機関に直接申込み、受検日を予約します。

対象 自治会、NPOなど非営利団体 期間 毎年5月中旬～11月下旬 業務内容 安全な作業が出来る範囲での除草作業

河川の雑草刈払い業務を委託します

対象 自治会、NPOなど非営利団体 期間 毎年5月中旬～11月下旬 業務内容 安全な作業が出来る範囲での除草作業

医療機関名	所在地	電話
あいざわクリニック	桜木町1-195	520-1730
あさひクリニック	今井1266-1	526-2882
いのクリニック	箱田1-12-24	528-8300
えのもとクリニック	中央3-186	528-5555
大塚医院	大麻生1396	532-3735
岡田医院	拾六間273	533-4666
かくたクリニック	佐谷田1541-1	501-0771
籠原病院	美土里町3-136	532-6717
くぼしまクリニック	久保島1785-2	533-7511
熊谷総合病院	中西4-5-1	521-0065
熊谷外科病院	佐谷田3811-1	521-4115
熊谷生協病院	上之3854	524-3841
熊谷福島病院	宮前町1-135-2	525-2522
熊谷内科小児科たかの森クリニック	上奈良1296	528-2288
小林医院	村岡535-1	536-8888
小林クリニック	河原町2-5	521-4477
埼玉慈恵病院	石原3-208	521-0321
しぶや医院	大原2-7-10	522-7022
清水内科	上之1562-1	526-1530
たがやクリニック	銀座1-110	522-4480
千鳥内科クリニック	玉井314-3	530-6446
ティーエムクリニック	三ヶ尻48	533-8836
藤間病院	末広2-137	522-0600
長又医院	本石2-240	521-4565
丹羽クリニック	万吉2205	536-3800
野口医院	鎌倉町3	521-1112
平田クリニック	肥塚1427-5	526-1171
松井医院	宮町2-60	522-1680
松本医院	妻沼1501	588-0037
村上クリニック	新堀128	533-2691
森医院	石原100-1	523-4771
山崎外科胃腸科	本町1-24-1	521-0105
山本内科胃腸科医院	大原1-1-33	521-7371
吉田医院	本石2-61	521-1083
小川赤十字病院	比企郡小川町小川1525	0493-72-2333
埼玉成恵会病院	東松山市石橋1721	0493-23-1221
東松山市立市民病院	東松山市松山2392	0493-24-6111
深谷市総合健診センター	深谷市常盤62-2	572-2411
堀江病院	太田市高林東町1800	0276-38-5110

光化学スモッグに 気をつけて

工場や自動車から排出される窒素酸化物と炭化水素が、太陽からの紫外線により光化学反応を起こして光化学オキシダント(主に酸化性物質が生成されます。この濃度が高くなると、のどが痛くなったり、眼がチカチカしたりします。これが光化学スモッグといわれています。

注意報が発令されたら、屋外での激しい運動はさける。目やのどに刺激や痛みを感じたら、すぐに屋内に入り洗眼やうがいなどをします。身体に異常を感じたときは、医師の診断を受けるようにしてください。

平成19年商業統計調査が実施されます

6月1日、平成19年商業統計調査が全国一斉に実施され

ダイオキシン類の測定結果

熊谷衛生センターの排ガスに含まれるダイオキシン類を測定(平成18年11・12月実施)したところ、次のとおりでした。

測定施設	濃度
第1工場	1号炉 0.0012
	2号炉 0.00065
第2工場	1号炉 0.014
	2号炉 0.00070

濃度の単位: ng-TEQ/m³N

江南清掃センターの排ガスに含まれるダイオキシン類を測定(平成18年11月実施)したところ次のとおりでした。

測定施設	濃度
1号炉	0.0071
2号炉	0.0012

濃度の単位: ng-TEQ/m³N

国の排出基準は、平成14年12月1日から熊谷衛生センター第1工場と江南清掃センターは1 ng-TEQ/m³N、熊谷衛生センター第2工場は5 ng-TEQ/m³N以下です。

用語解説

ng: ナノグラムと読み、ナノとは10億分の1を示します。
TEQ: 毒性等価換算濃度 (Toxic Equivalents)の略で、多くのダイオキシンの中から、最も毒性の強いダイオキシン類を1と換算して表した濃度を示します。
m³N: ノルマル立方メートルと読み、気体は温度や圧力により体積が変化するので、0、1気圧に換算した状態をNで表現したもので、そのときの気体の体積を示します。

大里広域市町村圏組合立
熊谷衛生センター ☎532-2021
江南清掃センター ☎536-5745

麦わらは 燃やさず有効利用を

もつと米作農家にとつて一年でもっとも忙しい季節となりますが、麦わらの処理にあたっては焼却を行わず、田

公共下水道の正しい使い方

ゴミや廃油は流さない
排水管に生ゴミや天ぷら油等の廃油およびその他の異物(吸殻、ガム、ビニール等)を流すと、管の詰まりや終末処理場の機能低下の原因となります。
また、デイスポージャー(生ゴミ処理機)単体での使用は、詰まり等の原因となるので、使用しないでください。
ガソリン等の燃料は流さない
ガソリンやアルコール等の揮発性の高い危険物を流

家庭でのごみ焼却は 自粛してください

家庭ごみを構造基準に合わない焼却炉やドラム缶等で焼却したり、野外焼却(野焼き)を行うことは、「埼玉県生活環境保全条例」により禁止されています。

公共下水道へ接続する 排水設備工事はお早めに

公共下水道は、生活環境の改善、また、身近な川や用水路の汚れを防止するなど、大きな役割を果たす施設です。公共下水道が整備された区域にお住まいで、まだ公共下水道への接続がお済みでないご家庭は、早めに公共下水道へ接続する排水設備工事を行うようお願いいたします。

不審な業者にご注意を

最近「市から委託された」「市から来た」と市からの委託を装い、個人の宅地内の排水設備清掃で各家庭を訪問している業者がいると苦情が寄せられています。

浄化槽補助制度を ご利用ください

次の場合に、市は設置費用の一部を補助します。
・自己の居住のための住宅に合併処理浄化槽を設置する場合
・単独処理浄化槽あるいは汲

取トイレを合併処理浄化槽に転換する場合
補助対象になる浄化槽
合併処理浄化槽機能保証制度に基づいた保証登録のある浄化槽で、処理対象人数が5人以上10人以下のもの
補助金額
・新設の場合
浄化槽設置費として、人槽にかかわらず1基当たり120,000円
・単独処理浄化槽あるいは汲取トイレを合併処理浄化槽に転換する場合
浄化槽設置費
5人槽 332,000円
6〜7人槽 414,000円
8〜10人槽 548,000円
単独処理浄化槽あるいは汲取便槽の処分費
1基当たり60,000円
補助対象になる区域
公共下水道事業計画認可区域、農業集落排水事業計画(予定)区域などを除く区域
補助対象にならない場合
・浄化槽の設置届出または建築確認を受けずに設置した場合
・住宅などを借りている方で、賃貸人の承諾が得られない場合

上越新幹線(大宮〜熊谷間)試験に伴う列車夜間走行について

自動列車制御装置の更新に伴う、地上設備および車両性能等の基礎データ収集のため、営業に供する列車の運転が終了後、現有車両の列車速度を段階的に設定して夜間走行(1往復/日)を実施することになりました。沿線の皆さんにご迷惑をおかけすることとなりますが、ご理解をお願いいたします。

走行月日	線別	駅間	時間
5月8日(火)	上越新幹線上下線	大宮 熊谷	1:00~4:10
20日(日)			
25日(金)			
6月5日(火)			
(予備日)			
5月27日(日)			

試験用列車の走行日および通過予定時間等
夜間列車走行速度
概ね時速100〜240km
(営業時間帯の列車速度以下で走行します。)

労働委員会制度

労働委員会では、労働組合法で禁止されている使用者の行為(不当労働行為)の有無について、労働組合等からの申立てによって判断をします。また、労働者と使用者(会社等)との間に紛争があり、自主的に解決することが困難な場合に、中立・公正な立場で、あっせん等により紛争を円満に解決するためのお手伝いをします。
埼玉県労働委員会事務局
048-830-6465

トマト黄化葉巻病の発生に注意してください

トマトの新しい葉が黄色くなって縮み、正常な実がつかなくなる、トマト黄化葉巻病が発生しています。
この病気は、タバココナジラミ類という小さな虫によって広がり、一度病気になったら回復することはありません。この病気が広がらないように、農家の方はもちろん、家庭菜園でトマトを栽培している方は次のことに注意してください。

病気の株を見つけたら、速やかに抜き取り、土に埋めるか、ビニールに入れて密封し、完全に枯れてから処分してください。
コナジラミ類は雑草でも増えるので、畑の周辺も除草してください。収穫の終わったトマトは、病気のもとになるので、速やかに片づけましょう。

農業振興課 ☎内線315
大里農林振興センター ☎526-2210

市政情報

標語「輝かしい 明るい未来に たくす税」 三木彩加さん

あなたの土地は 管理が十分ですか

これからは、あき地などの雑草が繁茂する時期です。土地の管理を怠ると、蚊やハ工などの衛生害虫の発生、ゴミの不法投棄の原因になり、地域の生活環境が損なわれます。

土地の所有者や管理者は、責任を持って適切な維持管理をお願いします。

除草などの処理ができないでお困りの方には、業者を

紹介します。環境衛生課 0493-305 各行政センター市民環境課

公園は みんなのもので

次のことを守って

- 大切に使いましょう
- ゴミは持ち帰り(犬の散歩で出たフンも持ち帰り)
- 犬をくさりから放さない
- オートバイなど乗り入れない
- 花火など火気を使用しない
- 夜遅くまで、大きな声を出したりしない

道の駅めぬま

弥藤吾720

[アグリパーク] 0567-1212 開設時間 10:00~18:00 5月9日(水)休館
[物産センター] 0588-0090 開設時間 9:30~18:00 休館なし

とき	催し・講習会	内容・費用
5/3(木・祝)~6(日) 10:00~16:00	道の駅めぬま 6周年記念イベント	大抽選会・フリーマーケット
5/13(日) 9:00~17:00	フリーマーケット	雑貨・衣類等のフリーマーケット
5/19(土) 10:30~14:00	ガーデニング 講習会	ハンギング・寄せ植え 費用:3,000円(昼食または軽食付き)
6/1(金)~3(日)	妻沼さつき盆栽会 花季展示会	さつき盆栽展示

物産センター
5月26日(土)・27日(日) 感謝セール 全品5%引き

個性豊かな花色を見せてくれるバラ。道の駅めぬま・めぬまアグリパークではおよそ300種1000株以上のみごとなバラが咲き誇ります。バラ園の見ごろは、5月中旬より。

まちの駅くまがや

宮本町254(上熊谷駅隣) 0524-1722 水曜日休館

とき	内容
4/26(木)~5/8(火)	ギャラリー・ピースふいぶるクラブ 陶芸作品展
5/10(木)~22(火)	ギャラリー 清田拓郎作品展
5/26(土)14:00~16:00	昔あそび ベーゴマ、シャボン玉、スポーツ吹き矢で遊ぼう

家庭ごみの収集日

決められた日に、8時30分までに出してください。

燃えるごみの収集日
【東コース】月・木曜日 【西コース】火・金曜日
ごみ袋...透明袋・半透明袋(レジ袋も可)
薄くて破れやすい袋は使用しないでください。

燃えないものの収集日

種類	収集日
資源物(カン)	5/2(水)、5/30(水)
資源物(ビン)	5/9(水)、6/6(水)
資源物(ペットボトル)	5/16(水)、6/13(水)
不燃ごみ	5/23(水)、6/20(水)

車両火災を防ぐために

内容物(ガス)が残っているスプレーカン・カートリッジボンベが収集車の中で発火する事故が『不燃ごみの日』に頻発しています。スプレーカン・カートリッジボンベは『ビンの日』に収集しますので、使いきってから穴をあけ、ビンとは別にして透明袋で出してください。有害ごみ(蛍光灯、乾電池、カガミ、体温計)は、市役所(地下入口横)、行政センター、登録された自治会館や地区集会所などに設置してある回収箱へ出してください。

資源物(紙類)と粗大ごみの収集日

市内を5つの区域に分けて、それぞれ決まった曜日(毎週1回)に収集します。お住まいの区域の収集日が何曜日に該当するのかは「熊谷市くらしのカレンダー」30ページで確認できますのでご覧ください。

環境美化センター 0524-7121
大里行政センター市民環境課 0493-39-4802
妻沼行政センター市民環境課 0588-9988
江南行政センター市民環境課 0536-1521

老人福祉センター

別府荘 0532-2020
上之荘 0525-6964

5月の 休所日	6月の 休所日	入浴時間
1日(火)、6日(日)、7日(月)、8日(火)、9日(水)、15日(火)、22日(火)、29日(火)	5日(火)、12日(火)、19日(火)、26日(火)	9時~16時 10時~15時

別府荘、上之荘の利用にあたりましては、市内循環バスをご利用ください。なお、20人以上の団体で送迎バスの利用を希望される場合は、直接施設へご相談ください。

ひかわ荘 0588-2600
江南荘 0536-5600

5月の 休所日	6月の 休所日	入浴時間
3日(木祝)、4日(金祝)、5日(土祝)、7日(月)、14日(月)、21日(月)、28日(月)	4日(月)、11日(月)、18日(月)、25日(月)	9時~16時 (ひかわ荘10時~15時30分 江南荘10時30分~16時)

狂犬病予防注射は お済ですか?

集合注射期間中(4月6日~26日)に、生後3か月以上

の飼い犬に注射を受けさせられなかった場合、必ず最寄りの動物病院で注射を受けさせてください。

犬の登録や死亡・変更
環境衛生課 0493-305
各行政センター市民環境課
犬に関する相談・問合せ
熊谷保健所生活衛生課 0523-2811

建物の完成時には 工事完了検査を受けましょう

建築主は、建物などの完成時に、その日から4日以内に「完了検査」の申請をすることが義務付けられています。検査の結果、建築基準法等に適合している場合は、建築主に「検査済証」が交付されます。

また現在、建築中で検査を受けていない建物などについて、建築確認申請に記載された「工事完了予定年月日」を参考に、「完了検査」申請の指導を行っています。

建築物の床面積に応じて手数料がかかります。

開発指導課 0493-463

わが家の耐震診断

市では、住宅の簡易耐震診

砂場はきれいに使う
その他、近くの家や他の利用者に迷惑をかける行為はやめましょう。

遊具等の不具合に気付いたらすぐにご連絡ください。

公園緑地課 0493-348

メモリアル彩雲をご利用の際は簡素な中心にも心をとったご葬儀を

メモリアル彩雲は、備え付けの祭壇で十分な葬儀が行える施設として整備されています。しかし、一部に葬儀が華美

になる傾向が見受けられます。葬儀等を行う場合、その費用内訳は大きく分けると、葬儀料、会葬者への返礼品代、仕出し等の飲食代金、寺への支払い、施設使用料などになります。

葬儀を依頼するときに留意していただくことは、その内容について十分な説明を受けること、確認をすることです。

メモリアル彩雲は、備え付けの祭壇で、簡素な中心にも心をとった葬儀を行うことができますので、ご協力

をお願いします。メモリアル彩雲 0521-0021

5月は 赤十字運動月間です

守ろう人間の尊さを
赤十字は、皆さんから寄せられた活動資金(社資)により、災害救護活動等様々な人道的活動を展開しています。今年もご協力をお願いします。今年

谷市地区(福祉課) 0493-509

断(図面による診断で現地調査は行いません)を無料で行っています。

対象 昭和56年以前に在来工法で建てられた木造住宅を所有し、かつ居住している方

診断の際には建築確認通知書または建物の図面等をご用意ください。また、詳しい耐震診断を行う場合には、診断費用の一部を助成する制度があります。

市の職員を装った業者の訪問にはご注意ください。

開発指導課 0493-463

中小企業退職金共済制度(中退共済)に加入して 従業員の退職金の準備を

中退共済制度の特色

- 中小企業のための国の退職金制度なので安全・確実・有利です。
- 適格退職年金制度からの移行先となっています。
- 掛金の一部を国が助成します。
- パートタイマーの方も加入できます。
- 掛金は税法上、全額非課税になります。
- 過去の勤務期間通算や企業間を転職した場合に通算ができます。
- 掛金は、預金口座から振り替えます。退職金は直接退

農業用水の通水が開始されます

水田等へのかんがいのため、6月上旬(苗代用水を5月上旬)、農業用取水堰(六堰)から市内を流れる農業用水路へ、通水が始まります。

予定用水路
奈良堰幹線用水路、玉井堰幹線用水路、大麻生堰幹線用水路、成田堰幹線用水路、吉見堰幹線用水路、御正堰幹線用水路、荒川左岸幹線用水路

大里用水土地改良区 0521-0433

職者に支払いますので、管理が簡単です。

独立行政法人 勤労者退職金共済機構 0334360151

市営本町駐車を「ご利用ください」

基本料金
駐車時間30分まで
150円
4時間超から当日夜24時まで
1,200円(1日料金)

営業時間 7時~24時
24時から翌日7時まででは出庫できません。

回数券およびプリペイドカード
回数券およびプリペイドカード

産業廃棄物処理施設 設置許可申請書等の縦覧

本市に隣接する深谷市折之口地区において、株式会社クリンテックサマーから産業廃棄物処理施設設置許可申請書が提出されましたので縦覧します。詳しくは、左記に問合せください。

県廃棄物指導課 048-8303121
県北部環境管理事務所 0523-2800
廃棄物対策課 0493-327

市政情報

『譲ってほしい・譲りますコーナー』登録受付中 詳細は熊谷市ホームページでご確認ください 市民活動推進課 0493-286

内容	とき
講習会	6/6～7/11 毎週水曜日(全5回) 10:00～16:00
保育実習	7/3(火)～6日(金) 9:00～14:00 4日間中 2日間を選択

子育てを支援するために
対象 60歳以上で健康な方

シルバーさんのお勉強会

対象 60歳以上で健康な方

定員 先着130人
熊谷市消防本部予防課
☎52229991

甲種防火管理新規講習
とき 6月7日(木)・8日(金)の2日間 9時～17時
ところ 江南総合文化会館ピピア
申込期間 5月7日(月)～18日(金)(土・日曜日を除く) 9時～17時
申込場所 熊谷消防署、中央消防署および妻沼消防署
用意するもの 写真2枚縦3cm×横2.4cm(証明用)で6か月以内の撮影した無帽、無背景のもの(申込時使用)費用 4,600円(申込時に納入)
定員 先着130人
熊谷市消防本部予防課
☎52229991

リサイクルフェア
とき 5月26日(土) 10時～15時
ところ 環境美化センター(肥塚1125番地)
内容 マンガ・文庫・その他の本などを20円～50円で、リサイクルジーンズなどを

リサイクルフェア
とき 5月26日(土) 10時～15時
ところ 環境美化センター(肥塚1125番地)
内容 マンガ・文庫・その他の本などを20円～50円で、リサイクルジーンズなどを

リサイクルフェア
とき 5月26日(土) 10時～15時
ところ 環境美化センター(肥塚1125番地)
内容 マンガ・文庫・その他の本などを20円～50円で、リサイクルジーンズなどを

リサイクルフェア
とき 5月26日(土) 10時～15時
ところ 環境美化センター(肥塚1125番地)
内容 マンガ・文庫・その他の本などを20円～50円で、リサイクルジーンズなどを

リサイクルフェア
とき 5月26日(土) 10時～15時
ところ 環境美化センター(肥塚1125番地)
内容 マンガ・文庫・その他の本などを20円～50円で、リサイクルジーンズなどを

リサイクルフェア
とき 5月26日(土) 10時～15時
ところ 環境美化センター(肥塚1125番地)
内容 マンガ・文庫・その他の本などを20円～50円で、リサイクルジーンズなどを

リサイクルフェア
とき 5月26日(土) 10時～15時
ところ 環境美化センター(肥塚1125番地)
内容 マンガ・文庫・その他の本などを20円～50円で、リサイクルジーンズなどを

リサイクルフェア
とき 5月26日(土) 10時～15時
ところ 環境美化センター(肥塚1125番地)
内容 マンガ・文庫・その他の本などを20円～50円で、リサイクルジーンズなどを

リサイクルフェア
とき 5月26日(土) 10時～15時
ところ 環境美化センター(肥塚1125番地)
内容 マンガ・文庫・その他の本などを20円～50円で、リサイクルジーンズなどを

リサイクルフェア
とき 5月26日(土) 10時～15時
ところ 環境美化センター(肥塚1125番地)
内容 マンガ・文庫・その他の本などを20円～50円で、リサイクルジーンズなどを

リサイクルフェア
とき 5月26日(土) 10時～15時
ところ 環境美化センター(肥塚1125番地)
内容 マンガ・文庫・その他の本などを20円～50円で、リサイクルジーンズなどを

リサイクルフェア
とき 5月26日(土) 10時～15時
ところ 環境美化センター(肥塚1125番地)
内容 マンガ・文庫・その他の本などを20円～50円で、リサイクルジーンズなどを

リサイクルフェア
とき 5月26日(土) 10時～15時
ところ 環境美化センター(肥塚1125番地)
内容 マンガ・文庫・その他の本などを20円～50円で、リサイクルジーンズなどを

リサイクルフェア
とき 5月26日(土) 10時～15時
ところ 環境美化センター(肥塚1125番地)
内容 マンガ・文庫・その他の本などを20円～50円で、リサイクルジーンズなどを

リサイクルフェア
とき 5月26日(土) 10時～15時
ところ 環境美化センター(肥塚1125番地)
内容 マンガ・文庫・その他の本などを20円～50円で、リサイクルジーンズなどを

リサイクルフェア
とき 5月26日(土) 10時～15時
ところ 環境美化センター(肥塚1125番地)
内容 マンガ・文庫・その他の本などを20円～50円で、リサイクルジーンズなどを

リサイクルフェア
とき 5月26日(土) 10時～15時
ところ 環境美化センター(肥塚1125番地)
内容 マンガ・文庫・その他の本などを20円～50円で、リサイクルジーンズなどを

リサイクルフェア
とき 5月26日(土) 10時～15時
ところ 環境美化センター(肥塚1125番地)
内容 マンガ・文庫・その他の本などを20円～50円で、リサイクルジーンズなどを

リサイクルフェア
とき 5月26日(土) 10時～15時
ところ 環境美化センター(肥塚1125番地)
内容 マンガ・文庫・その他の本などを20円～50円で、リサイクルジーンズなどを

リサイクルフェア
とき 5月26日(土) 10時～15時
ところ 環境美化センター(肥塚1125番地)
内容 マンガ・文庫・その他の本などを20円～50円で、リサイクルジーンズなどを

リサイクルフェア
とき 5月26日(土) 10時～15時
ところ 環境美化センター(肥塚1125番地)
内容 マンガ・文庫・その他の本などを20円～50円で、リサイクルジーンズなどを

リサイクルフェア
とき 5月26日(土) 10時～15時
ところ 環境美化センター(肥塚1125番地)
内容 マンガ・文庫・その他の本などを20円～50円で、リサイクルジーンズなどを

リサイクルフェア
とき 5月26日(土) 10時～15時
ところ 環境美化センター(肥塚1125番地)
内容 マンガ・文庫・その他の本などを20円～50円で、リサイクルジーンズなどを

リサイクルフェア
とき 5月26日(土) 10時～15時
ところ 環境美化センター(肥塚1125番地)
内容 マンガ・文庫・その他の本などを20円～50円で、リサイクルジーンズなどを

リサイクルフェア
とき 5月26日(土) 10時～15時
ところ 環境美化センター(肥塚1125番地)
内容 マンガ・文庫・その他の本などを20円～50円で、リサイクルジーンズなどを

リサイクルフェア
とき 5月26日(土) 10時～15時
ところ 環境美化センター(肥塚1125番地)
内容 マンガ・文庫・その他の本などを20円～50円で、リサイクルジーンズなどを

リサイクルフェア
とき 5月26日(土) 10時～15時
ところ 環境美化センター(肥塚1125番地)
内容 マンガ・文庫・その他の本などを20円～50円で、リサイクルジーンズなどを

リサイクルフェア
とき 5月26日(土) 10時～15時
ところ 環境美化センター(肥塚1125番地)
内容 マンガ・文庫・その他の本などを20円～50円で、リサイクルジーンズなどを

リサイクルフェア
とき 5月26日(土) 10時～15時
ところ 環境美化センター(肥塚1125番地)
内容 マンガ・文庫・その他の本などを20円～50円で、リサイクルジーンズなどを

リサイクルフェア
とき 5月26日(土) 10時～15時
ところ 環境美化センター(肥塚1125番地)
内容 マンガ・文庫・その他の本などを20円～50円で、リサイクルジーンズなどを

リサイクルフェア
とき 5月26日(土) 10時～15時
ところ 環境美化センター(肥塚1125番地)
内容 マンガ・文庫・その他の本などを20円～50円で、リサイクルジーンズなどを

リサイクルフェア
とき 5月26日(土) 10時～15時
ところ 環境美化センター(肥塚1125番地)
内容 マンガ・文庫・その他の本などを20円～50円で、リサイクルジーンズなどを

リサイクルフェア
とき 5月26日(土) 10時～15時
ところ 環境美化センター(肥塚1125番地)
内容 マンガ・文庫・その他の本などを20円～50円で、リサイクルジーンズなどを

リサイクルフェア
とき 5月26日(土) 10時～15時
ところ 環境美化センター(肥塚1125番地)
内容 マンガ・文庫・その他の本などを20円～50円で、リサイクルジーンズなどを

リサイクルフェア
とき 5月26日(土) 10時～15時
ところ 環境美化センター(肥塚1125番地)
内容 マンガ・文庫・その他の本などを20円～50円で、リサイクルジーンズなどを

リサイクルフェア
とき 5月26日(土) 10時～15時
ところ 環境美化センター(肥塚1125番地)
内容 マンガ・文庫・その他の本などを20円～50円で、リサイクルジーンズなどを

リサイクルフェア
とき 5月26日(土) 10時～15時
ところ 環境美化センター(肥塚1125番地)
内容 マンガ・文庫・その他の本などを20円～50円で、リサイクルジーンズなどを



リサイクルフェア

100円～300円で販売します。

環境美化センター

☎5247121

星溪園で楽しいお茶会

とき 5/20(日) 13時～16時
ところ 立礼席 関口宗京氏(裏千家)
講師(流派)

費用 3000円

定員 50人

申込み 当日、星溪園で受付(15時30分まで)

江南文化財センター

☎5365062

リサイクルフェア

とき 5月26日(土) 10時～15時
ところ 環境美化センター(肥塚1125番地)
内容 マンガ・文庫・その他の本などを20円～50円で、リサイクルジーンズなどを

「外来生物バスターズ」
とき 5月12日(土) 5月19日(土)ともに9時30分～12時
(雨天中止)
費用 大人200円 小学生以下100円
持ち物 軍手、タオルなど
各イベント共通
ところ 荒川大麻生公園(自由広場駐車場に集合)
定員 30人(先着順)
申込み 開催前日までに電話で左記へ。
(財)埼玉県生態系保護協会
☎0486450570

くまがやエコライフ

フェア2007の開催
とき 5月19日(土)・20日(日)
ところ 八木橋百貨店カトリックホール(8階)・コミュニティひろば
市民・事業者・市の共同による各種イベントを行います(入場無料)。
環境政策課 ☎内線409

自然ふれあいイベント

荒川大麻生公園
自然ふれあいイベント
とき 5月20日(日) 10時～12時(雨天中止)
費用 大人300円 小学生以下100円
環境をまもる&自然観察会
「鳥の紙ひこうきを飛ばそう」
とき 5月20日(日) 10時～12時(雨天中止)
費用 大人300円 小学生以下100円
環境をまもる&自然観察会

おしゃべりひろば

熊谷に住む外国人の方々が、思い思いにおしゃべりする場です。日本人の方も参加できます。
とき 5月10日(木) 10時～14時 6月14日(木) 10時～14時
費用 200円(保険料ほか)
NPO法人自然観察指導員 埼玉北部埼玉観察グループ
☎09031441592 (宮下)

観音山初夏の自然観察会

参加者募集
とき 5月27日(日) 9時～半日程度(小雨決行)
龍泉寺(三ヶ尻境内集合)
費用 200円(保険料ほか)
NPO法人自然観察指導員 埼玉北部埼玉観察グループ
☎09031441592 (宮下)

初級英会話教室

とき 6月15日～7月27日の金曜日(全6回・7月20日除く)
19時～20時30分
ところ 緑化センター
定員 25人(抽選)
講師 外国人
費用 3,000円
(国際交流協会会員は2,000円)
申込み 6月1日(金)までに、ハガキ(1人1通)に教室名・郵便番号・住所・氏名(ふりがな)・年齢・電話番号・会員の方は会員と明記し、左記へ。
広報広聴課 ☎内線220

フラダンス初心者講習会

対象 市内在住または在勤・在学の女性
とき 6月11日・18日、7月2日の月曜日(全3回)
14時～15時
ところ 熊谷中央公民館大ホール
参加費 500円(保険料等)
定員 先着50人

世界の料理

世界の料理教室「ベトナム編」
とき 6月6日(水) 10時～13時30分
ところ 熊谷中央公民館料理教室
費用 2,000円
(熊谷市国際交流協会会員は1,000円)
定員 20人(抽選)
申込み 5月25日(金)までに、ハガキ(1人1通)に教室名・郵便番号・住所・氏名(ふりがな)・年齢・電話番号・会員の方は会員と明記し、左記へ。
広報広聴課 ☎内線220

昼食が必要な方は、ご持参ください。
ところ 緑化センター和室
広報広聴課 ☎内線220

第47回熊谷擦染作品発表展示会

とき 6月2日(土)・3日(日) 10時～15時
ところ 商工会館2階大ホール
熊谷染・友禅ハンカチが1日先着50人無料体験できます。
熊谷擦染振興協同組合(大久保)☎5238324

第7回こはらの光の散歩みち

福祉チャリティ公演
とき 6月9日(土)16時
ところ 熊谷文化創造館さくらめいと
出演 ロスインディオス&シルビア
入場料 全席自由2,500円
詳細につきましてはホームページをご覧ください。
http://www.kagohara-shoen.com/
菅原商店街連合会事務局
☎5337067

第13回学童つ子まつり

とき 5月20日(日) 10時～14時(雨天中止)
ところ 中央公園
内容 遊びのコーナー、模擬

平成19年度 立正大学熊谷キャンパス公開講座

対象 一般市民
とき 5月12日～7月7日 毎週土曜日(全9回) 12時50分～14時20分
ところ 立正大学熊谷キャンパス6号館2階6201教室
テーマ やさしさ再発見
定員 先着200人
受講料 無料

証券学習セミナー

とき 6月13日(水) 14時～15時30分
ところ 勤労会館会議室
テーマ 第1回 投資センスアップ講座(初心者からベテランにまで、やさしい解説と質疑応答)
毎月第2水曜日開催(全7回)
講師 内田美穂氏(野村證券)ほか
定員 先着30人
費用 無料
申込み 電話で左記へ。
勤労会館☎5245007

現代舞踊初心者講習会

対象 一般男女
とき 6月2日・23日 毎週土曜日(全4回)13時～16時
ところ 熊谷中央公民館大ホール
参加費 1,000円(保険料等)
定員 先着30人
申込み 5月7日(月)参加費を添えて市レクリエーション協会事務局(保健体育課内)または教育委員会各事務所へ。
保健体育課 ☎内線391

熊谷地区労働セミナー

とき 6月14日(木)・15日(金)・22日(金)・28日(木)・29日(金)、7月6日(金)の全6日間
18時15分～20時15分(初日のみ18時5分)
ところ 勤労会館
内容・労働基準法(5日間)・働く人のためのワイド講座
改正男女雇用機会均等法
県北部産業労働センター
☎5232817
商業観光課 ☎内線499

熊谷市学童保育連絡協議会(じいのみ学童クラブ)

とき 6月10日(日) 10時～20時
ところ 彩の国くまがやドームおよびスポーツ文化公園内
内容 金美齢氏による講演会「日本のこれからを、自ら創る」、大宮アルディージャの指導協力によるサッカー教室(要事前予約)、その他市民・子どもたちを対象とした多数の催し
社団法人熊谷青年会議所
☎5240440

シルバーさんの 一般事務補助研修

対象 勤労意欲のある60歳以上の方で全日参加できる方
(パソコンをご持参ください。用意できない場合は左記へご相談ください。)

とき 6月4日(月)・5日(火)・7日(木)・11日(月)・12日(火)の全5日間
10時～15時
ところ 勤労青少年ホーム
講習室ほか
定員 20人(抽選)
費用 無料

申込方法 5月31日(木)までに往復ハガキに住所・氏名・年齢・電話番号を明記し、左記へ。
(社)熊谷市シルバー人材センター 0524-2810360-0816
石原14015

募集

児童クラブ嘱託職員・児童館嘱託職員の募集

放課後児童クラブや児童館で働く児童保育の指導員を募集します。
資格 車通勤可能な子ども好きの方で、教員・保育士等有資格者または子育て経験者

験者、年齢20歳から55歳まで(平成19年4月1日現在)報酬 128,100円
勤務時間 週29時間(週5日勤務)
勤務場所 市内小学校の児童クラブまたは児童館
募集人員 若干名

選考方法 面接による
申込方法 保育課(市役所2階)で配布する申込書と学童保育に関する800字程度の作文を直接本人が同課に提出
申込期間 5月28日(月)～6月1日(金)

詳しくは、市ホームページをご覧ください。
保育課 049-2466364

大里広域市町村圏組合 嘱託職員募集

募集職種 介護保険事業の認定調査員
応募資格 次の要件のすべてを満たす方
介護支援専門員、看護師、保健師、介護福祉士、社会福祉士のいずれかの資格を有する方
認定調査経験の有無は問いません。
普通自動車運転免許のある方
昭和22年4月2日以降に生まれた方
募集期間 5月7日(月)～6月1日(金)

活動内容 日常生活で、荒川を訪れて気づいた意見・要望を左記へ連絡していただくことで、特別な義務や権限はありません。
任期 委嘱された日～平成20年3月31日
国土交通省荒川上流河川事務所管理課
049-2466364

スポーツ

水中エアロビクス教室

対象 高校生以上
とき 5月9日(水)～平成20年3月28日(金)の毎週水・木・金曜日(屋外プール使用期間は、水曜日のみ開講計118日)
費用 1,500円(傷害保険料)と屋内プール利用券等(講習料は、無料)
申込み 受講日の3日前土・日曜日・祝日は除く)までに左記へ。
熊谷運動公園屋内プール事務室 0533-9100

ダイエツトダンササイズ (前期)講習会

対象 県内に在住または在勤の勤労者
とき 6月9日～7月14日の

月8日(金)土、日曜日除く8時30分～17時)
募集人員 若干名
採用予定日 8月1日
応募方法、勤務条件等については左記へ。
大里広域市町村圏組合 介護保険課 0501-1330

市民グライダー搭乗会 参加者募集

対象 市内に住む15歳以上の健康な方(中学生は除く)
とき 6月9日(土)9時～16時
雨天の場合は10日(日)
ところ 妻沼グライダー滑空場
費用 1,000円(保険料等)
定員 15人(多数の場合は抽選・1世帯1人に限る)
申込み ハガキに、住所・氏名・生年月日・電話番号を明記し、5月25日(金)消印有効までに、左記へ。
妻沼行政センター 産業課 360-0292
弥藤吾 2450

「赤ちゃんとのふれあい体験事業」ボランティア 協力者募集

市立の小・中学校、高等学校の児童・生徒が、乳幼児やその保護者とのふれあいを通し、命の大切さを感じとってもらうことを目的とした事業

土曜日(全6回)19時～20時30分
ところ 勤労青少年ホーム(体育センター)
内容 エアロビクスダンスングによる健康づくり
定員 先着25人
受講料 2,000円
申込み 5月10日(木)9時から電話で左記へ。
勤労青少年ホーム 0523-3122

熊谷市スポーツ少年団 団員募集



スポーツ少年団では、各団にて随時団員を募集しています。スポーツを通じて心・体・友情を、有資格者のもとで楽しく育みましょう。
保健体育課 049-391

らくらく山登り講習会
瑞牆山(奥秩父)
とき 6月9日(土)日帰りバス
対象 市内在住・在勤・在学の小・中学生は保護者同伴)

にご協力ください。
対象 6か月から2歳くらいの乳幼児およびその保護者とき 事業開催校の希望によります。1回1時間程度(10時～12時の間)
ところ 事業開催校内
協力していただける方には、後日、開催校や開催日等を連絡します。
募集期間 随時受付
応募方法 電話で左記へ。
社会教育課 049-389

「あついで！熊谷」まちづくり事業

今年も、熊谷市を楽しく活気あふれるまちにするために、市民の皆さん市内に在住・在勤・在学の方、団体、企業等)から、次の事業を募集します。
「あついで！熊谷」冠工ントリー事業
募集期限 5月18日(金)

「あついで！熊谷」まちづくり事業

「あついで！熊谷」まちづくり事業
今年も、熊谷市を楽しく活気あふれるまちにするために、市民の皆さん市内に在住・在勤・在学の方、団体、企業等)から、次の事業を募集します。
「あついで！熊谷」冠工ントリー事業
募集期限 5月18日(金)

定員 先着40人
参加費 8,000円(交通費・保険料等)ただし、中学生以下は7,000円
「説明会」
とき 5月26日(土)19時～21時
ところ 熊谷文化創造館さくらめいと
必ず説明会に出席してください。
申込み 5月7日(月)～23日(水)に費用を添えて市体育協会(市民体育館内)または保健体育課、教育委員会各事務所へ。
市体育協会 0525-6463

卓球講習会

対象 県内に在住または在勤の勤労者
とき 6月6日～8月1日の水曜日(全9回)19時～20時30分
ところ 勤労青少年ホーム(体育センター)
内容 初級者、中級者向け
定員 先着20人
受講料 2,000円
用意するもの ラケット、上履用運動靴
申込み 5月7日(月)9時から電話で左記へ。
勤労青少年ホーム 0523-3122

らくらく山登り講習会
瑞牆山(奥秩父)
とき 6月9日(土)日帰りバス
対象 市内在住・在勤・在学の小・中学生は保護者同伴)

大里行政センター 0493-39-0311 妻沼行政センター 048-588-1321 江南行政センター 048-536-1521
「あついで！熊谷」U-18少年熱中大使事業(随時募集) 応募方法など詳しくは、市報4月号、市ホームページをご覧ください。
政策調査課 049-369
平成20年の歌会始のお題は「火」
歌会始のお題と詠進歌の要領が発表されました。お題を詠んだ自作の短歌で一人一首、未発表のものに限ります。宛先は「10008111 宮内庁」まで。締切りは9月30日(日)です。詳しくは宮内庁ホームページ(http://www.kunicho.go.jp)をご覧ください。
秘書課 049-204
水辺の里親募集
対象 県管理の河川清掃を行っていたらけるボランティア団体
支援内容 ゴミ等の回収、ボランティア保険の加入、軍手、ビニール袋等の支給
県熊谷県土整備事務所 0533-8778
河川課 049-355
荒川市民パトロール隊 隊員募集
応募資格 「荒川市民パトロール隊」の活動を無報酬で行っていたらける満20歳以上の方

熊谷運動公園屋内プール「アクアピア」定期利用券、回数券発売中

熊谷運動公園屋内プール事務室 0533-9100

熊谷運動公園屋内プール事務室 0533-9100

暮らしのアドバイス 相談

毎月第3金曜日は「少年を非行からまもる日」、毎月第3日曜日は「家庭の日」です。

子どもの電話相談

子育て・青少年に関する悩みごと、児童虐待について
 ・子どもあんしんダイヤル
 ☎527-2700(家庭児童相談室直通)
 心理カウンセラー(臨床心理士)による相談日
 5月25日(金)・6月22日(金)
 9:00~16:00(要予約)
 ・熊谷児童相談所(県) ☎521-4152
 いま、いじめで悩んでいる君へ
 教育110番 ☎525-7830(直通)
 不登校に関する悩みごと
 さくら教室電話相談 月曜日休 ☎523-1570(直通)

教育上の悩み・不安について
 電話教育相談 教育研究所
 ☎524-1111 内線383
 ひとりて悩まないで相談しませんか
 子どもスマイルネット(県)
 ☎048-822-7007
 非行・家庭内暴力・犯罪・いじめ など
 毎週火・金曜日 9:00~16:00
 北部少年サポートセンター 熊谷相談室
 (埼玉県警) ☎524-4016

男女共同参画推進センター 相談のご案内

配偶者からの暴力(DV)を中心に、暴力被害に伴う夫婦間の問題など、男女共同参画社会の実現を阻む要因となる問題の悩みをお聞きし、いっしょに考えます。
 男女共同参画推進センター「ハートピア」相談室
 ☎599-0015

相談名	相談日	時間
電話・面接相談	月~金曜日、第1・3土曜日(祝日を除く)	9:00~17:15
弁護士による相談(要予約)	5/18(金)	13:30~15:00
臨床心理士による相談(要予約)	5/25(金)・6/22(金)	9:00~16:00
保健師による相談(要予約)	5/9(水)・18(水)・6/13(水)・20(水)	13:30~15:30

各種相談 お気軽にご利用ください。(秘密厳守・無料)

相談名	相談員	相談日	時間	場所	問合せ
法律	弁護士	5/17(木)・31(木) 6/7(木)	13:00~16:00 (要予約)	市民相談室(市役所1階)	市民相談室 ☎524-1111 内線460・461
		5/10(木)・24(木) 6/14(木)		妻沼行政センター(2階)	妻沼行政センター-総務課 ☎588-1321 内線305
税務	税理士	5/10(木)・6/14(木)	13:00~16:00	市民相談室(市役所1階)	市民相談室 ☎524-1111 内線460・461
行政	行政相談委員	5/16(水)・6/20(水)	9:00~12:00	市民相談室(市役所1階)	市民相談室 ☎524-1111 内線460・461
		5/10(木)・6/1(金)		大里コミュニティセンター	大里行政センター-総務課 ☎0493-39-0311
		5/17(木)・6/1(金)		妻沼行政センター(2階)	妻沼行政センター-総務課 ☎588-1321 内線305
		5/2(水)・6/1(金)		江南勤労福祉センター	江南行政センター-総務課 ☎536-1521 内線162
登記	司法書士 土地家屋調査士	5/14(月)・6/11(月)	10:00~16:00	市民相談室(市役所1階)	市民相談室 ☎524-1111 内線460・461
行政書士(注1)	行政書士	5/7(月)・6/4(月)	13:00~16:00		
不動産	宅地建物取引主任者	5/15(火)・6/19(火)	9:00~12:00		
住宅	建築士	5/22(火)・6/26(火)	13:00~16:00		
消費生活	消費生活相談員	毎週月・火・水・金曜日 (木・祝日を除く)	9:30~16:00	市民相談室(市役所1階)	市民相談室 ☎524-1111 内線283
金融よろず相談(中小企業向け)	中小企業診断士	5/11(金)・6/1(金)	13:00~16:00 (要予約)		商業観光課 ☎524-1111 内線467
特設人権	人権擁護委員	6/1(金)	10:00~15:00	大里コミュニティセンター	人権政策課 ☎524-1111 内線356
		5/10(木)・6/1(金)		商工会館	
		6/1(金)		めめま農業研修センター	
		6/1(金)		江南勤労福祉センター	
生活相談	生活相談員・市職員	5/23(水)	13:30~16:30	上中条集会所(上中条1414-1)	人権政策課 ☎524-1111 内線262
		6/13(水)		今井集会所(今井1395)	

(注1)5月の行政書士相談は、在留資格についてです。

相談名	相談員	相談日	時間	場所	問合せ
結婚相談	結婚相談員	5月はお休みです	13:00~16:00	コミュニティセンター	社会福祉協議会熊谷支所 ☎521-2735
		5/11(金)		大里コミュニティセンター	大里支所 ☎0493-39-0471
		5/18(金)		妻沼行政センター(2階)	妻沼支所 ☎588-2888
		5/25(金)		江南勤労福祉センター	江南支所 ☎536-7310

相談名	相談員	相談日	時間	場所	問合せ
法律(県)	弁護士	第1・3水曜日(祝日を除く)	13:00~16:00(要予約)	埼玉県北部地域創造センター (県熊谷地方庁舎内)	北部地域創造センター ☎522-6506
県民相談(県)	県民相談員	月・金曜日(祝日を除く)	9:00~16:00		☎521-7300
交通事故相談(県)	交通事故相談員	"	"		"
消費生活相談(県)	消費生活相談員	"	9:30~16:00	埼玉県消費生活支援センター熊谷	消費生活支援センター熊谷 ☎524-0999
労働相談(県)	弁護士	第1~4金曜日(祝日を除く)	10:00~12:00 (要予約)	埼玉県北部産業労働センター (県熊谷地方庁舎内)	北部産業労働センター ☎523-2817
常設人権(国)	人権擁護委員	毎週水曜日(祝日を除く)	9:00~16:00	さいたま地方支務局熊谷支局	さいたま地方支務局熊谷支局 ☎524-8805

相談時間は、午前中は12時まで、午後は13時からです。

相談名	相談員	相談日	時間	場所	問合せ
憲法記念無料法律相談	弁護士	5/12(土)	10:00~13:00 (受付は12:30まで)	商工会館大ホール	弁護士会熊谷支所 ☎521-0844

相談名	相談員	相談日	時間	場所	問合せ
特許・商標相談(県)	特許情報活用支援アドバイザー	5/11(金)	13:00~17:00	埼玉県産業技術総合センター 北部研究所(末広2-133)	知的財産総合支援センター埼玉 ☎048-647-4245

いさいき元気 みんなの健康

問合せ	健康づくり課
☎048-528-0601 〒360-0014 箱田1-2-39	
熊谷保健センター	☎048-526-5737 〒360-0014 箱田1-2-39
大里保健センター	☎0493-39-1115 〒369-0107 向谷373-1
妻沼保健センター	☎048-588-1516 〒360-0292 弥藤吾2441-1
江南保健センター	☎048-536-1521 〒360-0192 江南中央1-1
母子健康センター	☎048-525-2722 〒360-0812 大原1-5-36
在宅ケアセンター	☎048-526-1256 〒360-0812 大原1-5-36

体力アップ教室

対象 65歳以上の市民
 介護保険で、要支援・要介護と認定されていない方

5月の献血 とき 5月18日(金)13時~16時 ところ 市役所1階ロビー 健康づくり課

とき 6月5日(火)・26日(火)・7月17日(火)・8月7日(火)・28日(火)・9月11日(火) 10時~11時30分
 ところ 三尻公民館
 内容 寝たきりや認知症を予防するための体操を行います。「体力アップにつながる食事(予定)」等の講話をします。6回コース
 定員 先着30人
 持ち物 運動のできる支度、上履き用運動靴、飲み物(水筒またはペットボトル)、タオル
 申込み 5月7日(月)から電話で左記へ。
 熊谷保健センター

5月の乳幼児ポリオ(小児マヒ)予防接種

実施医療機関 「熊谷市くらしのカレンダー」の個別予防接種実施医療機関一覧表をご覧ください。
 実施期間 5月14日(月)~26日(土)
 標準的な対象者
 (1回目)平成18年10月~平成19年1月生まれ
 (2回目)平成18年6月~9月生まれ
 右記対象者以外の方でも、2回の接種が終了していない生後3か月~7歳6か月未満

の方も接種できます。
 母子健康センター
 大里保健センター
 妻沼保健センター
 江南保健センター

歯の相談室
 とき 6月3日(日) 9時30分~12時30分
 ところ 母子健康センター
 費用 無料
 内容 ブラッシング指導、フッ素無料塗布、歯の健康相談など
 歯の健康相談はどなたでも受けられます。
 主催 (社)熊谷市歯科医師会
 母子健康センター

歯科訪問診療
 家庭や施設などに、歯科医師や歯科衛生士が訪問し、治療や指導などを行います。これは、熊谷市歯科医師会が実施するもので、市も支援しています。
 対象 家庭や施設などで療養していて通院が困難な方で、歯科医師が「歯科訪問診療」を必要と認められた方
 診療内容 むし歯治療、入れ歯の装着や修理、歯周疾患治療、口腔衛生指導など(体調を重視しますので、希望どおりにならない場合があります)

もありです。
 利用料 訪問1回につき交通費1,000円と歯科訪問診療に要した費用の額に、各医療保険制度等で定められた一部負担金等の割合を乗じた額
 熊谷市歯科医師会
 ☎599-2323(9時~13時) 在宅ケアセンター

8020(ハチマルニイマル)よい歯のコンクール
 対象 市内在住の80歳以上(平成19年10月1日現在)で、自分の歯が20本以上ある健康な方
 とき 7月8日(日) 9時~12時
 ところ 熊谷保健センター
 内容 表彰と記念品贈呈
 主催 (社)熊谷市歯科医師会
 申込み 電話で左記へ。
 熊谷市歯科医師会
 ☎599-2323(9時~13時) 熊谷保健センター

助産師や保健師を装った訪問販売にご注意
 最近、出産後のご家庭に市の職員を装って訪問し、下着の販売等を行うケースが報告されていますのでご注意ください。
 母子健康センター

熊谷市休日・夜間急患診療所 (所在地:大原1-5-36)

休日診療 診療日	5/3・4・5・6・13・20・27	6/3・10・17・24
内科・小児科	☎525-2720	☎525-2721
受付時間	9:00~11:00 13:00~15:00	9:00~11:00 13:00~16:00
診療時間	9:00~12:00 13:00~16:00	9:00~12:00
夜間診療(診療日毎日)	内科・小児科 ☎525-2720	受付時間 19:00~21:30 診療時間 19:30~22:00

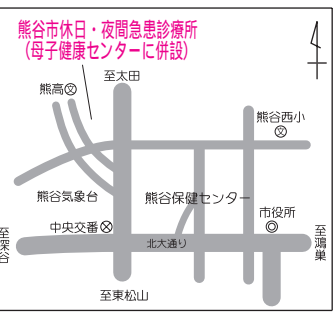

母子保健事業

母子健康センター ☎048-525-2722 大里保健センター ☎0493-39-1115
妻沼保健センター ☎048-588-1516 江南保健センター ☎048-536-1521

事業	対象地区	対象者等	実施日時	実施場所
乳児健診	熊谷地区	平成19年1月1日～15日生まれの乳児	6/12(火)	母子健康センター 大里保健センター 江南保健センター
	大里地区	平成19年1月16日～31日生まれの乳児	26(火)	
	江南地区	平成19年1月・2月生まれの乳児	20(水)	
1歳6か月児健診	熊谷地区	平成17年11月1日～15日生まれの幼児	6/1(金)	母子健康センター 大里保健センター
	大里地区	平成17年11月16日～30日生まれの幼児	15(金)	
3歳児健診	熊谷地区	平成15年12月1日～15日生まれの幼児	6/8(金)	母子健康センター 大里保健センター
	大里地区	平成15年12月16日～31日生まれの幼児	22(金)	
ママパパ教室	全 域	市民の方で初妊婦と夫を対象に妊娠中および出産・育児についての準備講座で1コース3日間です。 妊婦さんの体調の良い時であればいつでも参加できます。 電話で申込み。先着15組 持ち物：母子健康手帳、筆記用具	6/7(木) 21(木) 28(木)	受付 12:45～ 講義 13:00～ 16:00頃
いきいきママの子育て教室	全 域	平成18年9月～11月生まれの第1子を持つ母親を対象に離乳食や歯の講話、絵本の読み聞かせ等 5月14日(月)から電話で申込み。先着15組	6/5(火)	9:30受付
わくわくひろば開放日	全 域	乳幼児を対象にロビーを遊び場として開放します。	6/5(火) 12(火) 19(火) 26(火) 6/1(金) 8(金) 11(月) 22(金) 29(金)	10:00～12:00 9:00～17:00
なかよくあそぼう会	全 域	乳幼児を対象とした母子愛育班によるあそびの会	6/11(月)	10:30～11:30

乳幼児健診の該当者には通知します。 妻沼地区の乳幼児健診については7月の実施になります。

健康ナビ

パニック障害



まずこの病気の典型的な例をご紹介します。
A子さんはいつもと同じように満員の通勤電車に乗っていましたが、ところがこの日の朝、急に得体の知れない恐怖感を感じたのです。
その後、しばらくはこんな恐怖感がこみ上げてくることもなく、通勤していたのですが、ある朝、満員電車の中で身動きができなくなったA子さんの目の前で、電車のドアが閉まった瞬間、激しい恐怖感に襲われました。
心臓がバクバクするような激しい動悸と痛み、さらに、立ってられないほどの強いめまいに襲われました。
「このまま死んでしまうのでは!？」と思うほどの恐怖に、やっとの思いで次の駅で電車を降り、救急車を呼んでもらいました。
救急車の中でだんだん落ち着き、病院に着いたころは、さっきまでの症状はウソのように消えてしまいました。念のため心電図を取り、頭部CT検査も受けたのですが、何の異常もありませんでした。
しかし、激しい発作に襲われたA子さんには納得のい

ない検査結果でした。
その後も、電車の中で同じ発作に度々襲われるようになり、A子さんは乗り物に強い恐怖感を感じてようになってしまったのです。
現在A子さんはすぐに降りられる各駅停車でしか通勤できず、出張も飛行機を利用することができません。
このように、パニック発作(激しい動悸やめまい) 空間恐怖(逃げ場の無い空間の恐怖感) 予期不安(また再び発作が起きるのではないかと不安)と身体的に何も異常ないことから「パニック障害」と診断されます。
原因としては、過労やストレスが強く関係しているといわれています。
治療としては、まずパニック発作を止めることが大事です。即効性のあるベンゾジアゼピン系抗不安薬で発作のコントロールをします。
次に、強い不安感が続きますので、この治療のためにSSRIなどの抗うつ薬で脳内のセロトニンという神経伝物質が不足しているケースが多いのでセロトニンを増やしてやる必要があります。
予期不安の治療は、ゆっくり時間をかけて治療していく必要があります。
通常3～6か月間かかります。
症状が消失した後も、安定した状態を維持するために、半年から1年、服薬をします。
専門医から適切な治療を受けることで「パニック障害」は必ず治ります。

熊谷市医師会 坂本 守

成人健(検)診事業

熊谷保健センター ☎048-526-5737 大里保健センター ☎0493-39-1115
妻沼保健センター ☎048-588-1516 江南保健センター ☎048-536-1521

健(検)診は各地区保健センターとも同じ内容になっておりますので、お住まいのある各地区保健センターでの受診をお願いします。

事業	対象者	実施日	実施場所	費用
基本健康診査 肺がん検診 大腸がん検診	40歳以上で、職場等での健(検)診機会のない市民 肝炎ウイルス検査： 4月1日現在、40歳の方 前立腺がん検診： 50歳以上の男性	毎週月・火・木曜日	熊谷保健センター	基本健診：1,300円 肝炎ウイルス検査：700円 前立腺がん検診：900円 肺がん検診：無料 (必要により喀たん検査：500円) 大腸がん検診：500円
		7月・8月に予定していますので、詳細は市報6月号でお知らせします。	大里保健センター 妻沼保健センター 江南保健センター	

基本健康診査につきましては、前年度もしくは前々年度に受診された方および4月1日現在で40歳の方にご案内します。通知の届かなかった方で受診を希望される方は、電話またはハガキで各地区保健センターへ申込みください。

事業	対象者	実施日	実施場所	費用
乳がん検診 子宮がん検診 (頸部)	乳がん検診 40歳以上で、平成19年4月1日現在、偶数年齢の女性 市民(2年に1回受診) 子宮がん検診 20歳以上で、平成19年4月1日現在、偶数年齢の女性 市民(2年に1回受診)	毎週金曜日	熊谷保健センター	乳がん検診 1,800円(40～49歳) 1,000円(50歳以上) 子宮がん検診 600円
		5/1(火)・14(月)	大里保健センター	
		5/2(水)・9(水)・10(木)	江南保健センター	

受診を希望される方は、電話またはハガキでお住まいのある各地区保健センターへ申込みください。大里・江南保健センターから問診票が届いた方は、申込み手続きが不要です。平成19年度の検診対象ではない方で、平成18年度に受診できなかった方は受診できますので、各地区保健センターへ申込みください。

事業	対象者	実施日	実施場所	費用
胃がん検診	40歳以上で、職場等での検診機会のない市民	毎週月・金曜日	熊谷保健センター	900円
		7月に予定していますので、詳細は市報6月号でお知らせします。	大里保健センター 妻沼保健センター 江南保健センター	

受診を希望される方は、電話またはハガキでお住まいのある各地区保健センターへ申込みください。大里・妻沼・江南保健センターでは、平成19年度から胃がん検診は単独検診になり、大腸がん検診は基本健康診査と合わせて実施することになりました。そのため、検便は基本健康診査時にお持ちいただくことになりました。

事業	対象者	実施日	実施場所	費用
歯科健康診査	市民	6/13(水)(申込制)	熊谷保健センター	無料(歯の撮影をする場合は200円)

相談・教室等

事業	内容	実施日時	実施場所
健康相談	血圧測定 保健師による健康相談 栄養士による栄養相談	6/6(水)・13(水) 20(水)・27(水) 栄養相談は要予約	熊谷保健センター 大里保健センター 妻沼保健センター 江南保健センター 上之荘 別府荘 ひかわ荘 江南荘
	血圧測定 保健師による健康相談	6/1(金) 6/8(金) 6/12(火) 6/14(木)	

事業	対象者	内容	実施日時	実施場所
女性健康相談	女性市民	保健師による健康相談	6/8(金)	14:00～15:00
心の健康相談	本人および家族	臨床心理士・保健師による相談	6/13(水)・27(水)	9:45～11:30 電話で申込みください。
骨の健康教室	20歳以上 65歳未満 の女性市民	骨密度測定 結果説明 (医師・栄養士による講話)	測定：6/19(火) 20(水)	9:00～11:00 電話で5月21日(月)から申込みください。 (申込時に測定日を決めます)
			説明：6/27(水)	14:00～15:30
ミニサロン	心の病気で通院中の市民	歯科衛生士による歯科指導・仲間との交流会	6/12(火)	10:00～11:30 電話で申込みください。

大里図書館

☎0493-36-1126・FAX0493-39-0066
〒369-0101 津田1-1

〔5月の休館日〕毎週月曜日、第2金曜日、1日(火)、8日(火)、9日(水)
〔6月の休館日〕毎週月曜日、第1金曜日、5日(火)～10日(日)

おはなし会

対象 4歳以上の1人でおはなし
が聞ける子
とき 5月19日(土)

14:00～14:30
ところ 集会室
(大里生涯学習センター)

妻沼図書館

☎588-6878・FAX588-6054
〒360-0202 妻沼東1-1

〔5月の休館日〕毎週月曜日、3日(木・祝)、4日(金・祝)、5日(土・祝)、31日(木)
〔6月の休館日〕毎週月曜日、5日(火)～10日(日)、29日(金)

おはなし会

対象 0～6歳程度
とき 毎週木曜日
15:30～16:00
ところ おはなし室

小学生のおはなし会

対象 小学生
とき 5月12日(土)、6月2日(土)
14:00～14:30
ところ おはなし室

めめま号(移動図書館) 5・6月の巡回日程

ステーション	巡回日	時間
小島小学校	5/9(水)・6/12(火)	13:00～14:00
男沼小学校	5/16(水)・6/13(水)	14:30～15:50
太田小学校	5/22(火)・6/20(水)	14:30～15:50
秦小学校	5/11(金)・6/15(金)	13:00～14:00

江南図書館

☎536-6303・FAX536-6377
〒360-0107 千代325-1

〔5月の休館日〕毎週月曜日、第2金曜日、1日(火)、8日(火)、9日(水)
〔6月の休館日〕毎週月曜日、第1金曜日、5日(火)～10日(日)

おはなし会

対象 0歳～小学生(低学年)
とき 5月12日(土)・26日(土)
14:30～15:00

ところ おはなし室

公民館

熊谷中央公民館

☎523-0895・FAX523-0896
〒360-0047 仲町19

〔講座等の申込方法〕
電話またはハガキで熊谷中央公民館へ。応募者多数の場合は抽選となります。

暮らしの中の民法・税法教室

対象 市内に在住または在勤の方

とき	学習内容	講師
6/1㊦(火)	暮らしの中の税法	浦野広明氏 (立正大学法学部教授)
1㊦(火)	暮らしの中の税法	
2㊦(火)	暮らしの中の民法(財産法)	辻里恵氏 (立正大学法学部非常勤講師)

時間 13:30～15:30

ところ 3の2・3室

定員 40人

費用 100円(資料代等)

申込期限 5月31日(木)

おもしろ科学教室

対象 市内の小学生(小学3年生
以下の方は保護者同伴)

とき	学習内容
6/9(土)	乾電池チェッカー作り
16(土)	スライムを作って遊ぼう
30(土)	オイル万華鏡を作ろう
7/7(土)	紙コップUFOを作って飛ばそう!

時間 9:30～11:30

ところ 3の2・3室

定員 30人(抽選)

講師 浅井武二氏(サイエンスボランティア)

費用 300円(教材費・保険料等)
申込期限 5月25日(金)

立正大学地理教養セミナー 日本の風景は美しいか

対象 市内に在住または在勤の方

とき	時間	学習内容	講師(立正大学地理学科)
6/2㊦(土)	13:30～15:30	果実園のある風景	内山幸久氏
3㊦(土)	13:30～15:30	定期市のある風景	岡村治氏
7/1㊦(土)	10:00～12:00	天橋立のある風景	小松陽介氏
2㊦(土)	10:00～12:00	水辺のある風景	原美登里氏
2㊦(土)	9:00～16:30	【研修見学】 日系ブラジル人の街の風景 行先 群馬県太田市・大泉町	長坂政信氏 山田淳一氏
8/㊦(土)	10:00～12:00	都市の中の隠れた風景	片柳勉氏

ところ 3の2・3室

定員 35人(抽選)

費用 200円(保険・資料代)

申込期限 5月30日(水)

囲碁入門教室 楽しさいっぱい、囲碁をはじめませんか

対象 市内に在住、在勤の方(女
性、高校生も歓迎)

とき 5月26日～7月21日の毎週
土曜日(全9回)

9:30～12:00

ところ 3の1室

共催 日本棋院熊谷支部

講師 日本棋院熊谷支部 囲碁普
及指導員および支部役員
定員 先着30人
費用 3,000円(教材費等)
申込期限 5月18日(金)
日本棋院熊谷支部☎521-3552
(新井)または熊谷中央公民館

展示ホールのお知らせ

とき	団体名・内容
5/6(日)まで	熊谷水彩クラブ
8(火)～13(日)	松の会 俳句と写真展
15(火)～20(日)	熊谷理容写真友の会
22(火)～27(日)	アネモネ アートフラワー展
29(火)～6/10(日)	ちぎり絵月曜会・水曜会合同作品展

土曜映画鑑賞会

とき	題名	対象
5/12(土)	アイ・ラブ・フレンズ	小学生以上
6/9(土)	孫悟空の妖怪退治	小学校高学年
	金のがちょう(影絵)	幼児

時間 14:00～

ところ 実習室

費用 無料

映写 ボランティア団体 一六会

文化施設情報 Information



図書館

http://www.kumagayalib.jp/
[携帯対応] http://www.kumagayalib.jp/mobile/

6月4日(月)～11日(月)は蔵書点検のため4図書館とも休館します

熊谷図書館

☎525-4551・FAX525-4552
〒360-0036 桜木町2-33-2

〔5月の休館日〕毎週月曜日、1日(火)、11日(金)
〔6月の休館日〕毎週月曜日、第1金曜日、5日(火)～10日(日)

郷土史講座

テーマ「熊谷の考古学」

対象 一般成人

とき	内容
5/1㊦(火)	熊谷地区の考古資料について (社会教育課 金子正之)
2㊦(火)	大里地区の考古資料について (社会教育課 出縄康行)
6/1㊦(火)	妻沼地区の考古資料について (社会教育課 寺社下博)
2㊦(火)	江南地区の考古資料について (社会教育課 新井 端)

時間 13:30～16:00

ところ 第一講座室(4階)

定員 先着90人

費用 無料

申込み 電話で下記へ。

美術、郷土係

書籍頒布のお知らせ

熊谷ゆかりの郷土図書資料として、下記3冊を編集発行しました。有償頒布していますので、ご希望の方はお求めください。

『熊谷次郎直実・法力房蓮生法師の研究』

A4判・550ページ・1,000円

『熊谷の合併の変遷』

A4判・430ページ・1,000円

『浮世絵・熊谷次郎直実』

A4判・150ページ・カラー・500円

頒布場所 展示室(3階)および市

内各書店(花鳥、神田、杉浦、藤

村、松本、須原屋 八木橋)

美術、郷土係

熊谷次郎直実に関する講演会

「直実・蓮生を学ぶ会」では、熊谷次郎直実(法力房蓮生法師)とその時代に関する講演会を開催します。

とき 6月2日(土)10:00～12:00

ところ 第一講座室(4階)

内容 「熊谷直実と佐竹合戦」

講師 福田豊彦氏

(東京工業大学名誉教授)

教材費 1,000円

申込み 当日、会場で受付

美術、郷土係

熊谷の5つの歴史と美術展

とき 開催中

ところ 郷土資料展示室(3階)

内容 旧熊谷の古代・中世・近世・近代・現代の5つの時代の特徴的な歴史的資料を常設展示しています。そして小説家・森村誠一コーナーでは森村作品の中の歴史小説や時代物小説と新刊本を中心に展示しています。

また、ミニ企画展コーナーでは、坂東洋画会を前身とする洋画団体である朱麦会の「朱麦会物故作家展」を開催(6/3日まで)します。美術、郷土係

製本・装幀クラブ員募集

図書館の美術クラブの一つとして活動している製本・装幀クラブでは、新会員を募集しています。

製本・装幀クラブでは、自分史や新聞、雑誌などの切り抜きや、記録集などをオリジナルな製本に仕上げながら仲間づくりをしています。

製本・装幀を通じてクラブ活動を楽しみたい方の入会をお待ちしています。

美術、郷土係

ちいさいこのおはなしかい

対象 主に就園前の幼児とその保護者

とき 5月18日(金)・6月15日(金)

0・1歳 11:00～11:20

2歳以上 11:30～11:50

ところ 視聴覚室

内容 手あそび・わらべうた・

絵本・紙芝居など

サービス係

おはなし会

対象 4歳以上の1人でおはなしが聞ける子

とき 5月12日(土)・26日(土)
14:30～(約30分間)

ところ 視聴覚室

サービス係

小学生のおはなし会

対象 小学生(大人は入場できません)
とき 6月2日(土)

5月の小学生のおはなし会はお休みです。

14:30～(約30分間)

ところ 視聴覚室

サービス係

映画会

とき 5月20日(日)14:00～
内容

アニメ 日本昔話・浦島太郎ほか(30分)

アニメ 黒い雲と白い羽(26分)

ところ 視聴覚室

サービス係

さくら号(移動図書館) 5・6月の巡回日程

ステーション	時間	巡回日
A コ ト ス	籠原小学校	10:00～11:00
	別府第3公園	13:30～14:30
	別府小学校	15:00～16:00
B コ ト ス	玉井小学校	10:00～11:00
	県営玉井団地	13:30～14:30
	大幡小学校	15:00～16:00
C コ ト ス	星宮小学校	10:00～11:00
	土地区画整理 西部事務所	13:30～14:30
	大森小学校	15:00～16:00
D コ ト ス	吉岡小学校	10:00～11:00
	奈良小学校	13:30～14:30
	佐谷田小学校	10:00～11:00
E コ ト ス	中条小学校	13:30～14:30
	久下第3公園	15:10～16:00
	F コ ト ス	久下小学校
新堀小学校		13:30～14:30
三尻小学校		15:00～16:00

熊谷文化創造館さくらめいと

☎532-0002・FAX532-0022
〒360-0846 拾六間111-1

新日本フィルメンバーによる
アフタヌーン・カジュアルクラシック
Pコード 247-682

とき 5月20日(日) 14:00開演
料金 シングル席3,500円
ペア席7,000円
曲目 ハイドン/弦楽四重奏曲
「皇帝」ほか
さくらめいと号、託児室はありません。

料金 全席指定 S席3,500円
A席3,000円



桂歌丸

夏休みスーパーコンサート&レクチャー'07
ブルーアイランド氏とめぐる(ペール・ギュントの四季)
Pコード 255-346・プレイガイド

とき 8月18日(土) 18:30開演
料金 全席指定2,500円
フレンドリー券2,250円
(1度に2枚以上購入の場合)
学生券1,000円
(さくらめいとでのみ販売)
出演 青島広志(作曲家/お話・ピ
アノ)、平福知夏(ソプラノ)、原
田勇雅(バリトン)ほか

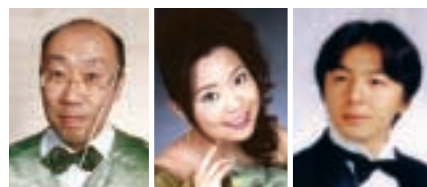

青島広志 平福知夏 原田勇雅
写真提供: 神奈川フィルハーモニー管弦楽団

イングリット・フリッター
ピアノ・リサイタル

Pコード 254-055・プレイガイド

第14回ショパンピアノコンク
ールで第2位入賞したフリッターの
音楽は、「音楽的な知性と温かい
人間性がステージ上で共演する」
と評されています。

とき 9月30日(日) 15:00開演
前売開始 5月31日(木)
料金 全席指定3,000円
高校生以下2,000円
曲目 ショパン/幻想即興曲、ラ
フマニノフ/練習曲集「音の絵」
からイ短調 ほか



イングリット・フリッター

宝くじ文化公演
ペレス・ブラード楽団

Pコード 255-552・プレイガイド

全世界を席卷した「マンボNo.5」
をはじめ、あつい熊谷の真夏の夜
を盛り上げる熱いラテンのリズム。
とき 7月25日(水) 18:30開演
料金 全席指定 S席2,500円
A席1,500円
(宝くじの助成により通常料金の
約半額となっています。)



ペレス・ブラード楽団

玉津留姫物語(たまつるひめものがたり)
公募自主企画上演応募作品

郷土の偉人を取り上げた市民手
作りの公演です。他に妻翁・権田
愛三の物語「表さん」も上演します。
とき 7月28日(土) 18:30開演
料金 全席自由1,000円(当日は300
円増)
4歳から入場できます。
チケットはさくらめいとで取扱
っています。
さくらめいと号・託児室はあり
ません。

千住真理子
ヴァイオリン・リサイタル

Pコード 247-686・プレイガイド

とき 6月23日(土) 18:30開演
料金 全席指定4,000円
曲目 ブラムス/ハンガリー舞
曲第5番 ほか



千住真理子 写真提供: 東芝EMI

桂歌丸独演会

Pコード 375-533・プレイガイド

とき 7月8日(日) 14:00開演

チケット取扱い

さくらめいとチケットセンター
☎532-9090(10:00~17:15 火曜日休)
チケットぴあ全店 ☎0570-02-9999
(さくらめいとチケットカウンター・八木橋百貨店・熊
谷ニッポートモール・熊谷SATY ほか)
ファミリーマート・サークルK・サンクス(予約後の引換
え・Pコードによる直接購入)
プレイガイドと表記された公演では八木橋百貨店・宮脇
書店行田店・新星堂深谷店でもチケットを購入できます。

チケット売切れの際はご了承ください。
未就学児はご入場できません。(一部の公演を除く)
館内託児サービス(有料・要予約)は、ことぶきキッズル
ームへ。
☎532-2916(月~金10:00~16:00)
FAX532-2895(随時)
0~1歳2,000円、2~12歳1,000円
臨時無料バス「さくらめいと号」をご利用ください。太
陽のホールでの自主事業公演前後に運行(籠原駅南口
さくらめいと)します。

妻沼中央公民館

☎588-2044・FAX588-5416 [利用時間] 9:00~22:00
〒360-0202 妻沼東1-1 [講座等の申込方法] 期限までに来館し申込みを。応募者多数の場合は抽選となります。

ヨガ体験教室

対象 市内在勤または在住の方 定員 20人
とき 6月7日~7月5日毎週 費用 500円
木曜日(全5回)19:00~20:30 申込期限 5月20日(日)

妻沼展示館

☎588-2044 [開館時間] 9:00~16:30
〒360-0202 妻沼東1-1 [休館日] 毎週月曜日、祝日

押し花作品展

とき 5月25日(金)~27日(日)
ところ 小展示室
内容 押花工房たかぎの作品展
(押花絵額などの作品)



プラネタリウム館

☎525-4554
〒360-0036 桜木町2-33-2

[5・6月の休館日] 毎週月曜日、5月1日(火)、11日(金)
6月1日(金)、特別整備期間6月5日(火)~10日(日)
5月8日(火)~10日(木)まで番組入替のため投影はお休みします。
[入館料] 大人100円・子ども50円

プラネタリウムの一般投影

曜日	午前	午後
火~金	団体利用	団体利用
土	団体利用	13:30 15:30
日・祝	10:30	13:30



「暦とインド数学の関係は?」

「小惑星イトカワ物語」
投影期間 5月6日(日)まで
「太陽暦の長い道・パート2」
投影期間 5月12日(土)~7月8
日(日)

おはなし天文館

とき 毎週日曜日 10:30~
星座解説と神話・伝説2話で構成
された親子で楽しめる番組です。

星空の散歩道

「新緑の季節の星空と音楽」

とき 5月26日(土)17:45~
定員 先着100人

天体観察会

とき 5月12日(土)
19:00~(2時間)
観察対象 「金星、土星、春の銀
河、春の二重星」

とき 5月26日(土)
19:00~(2時間)
観察対象 「月(月齢10)、金星、土
星、春の二重星」
どなたでも自由に参加できま
すが、天気の悪いときは中止にな
ります。

熊谷会館

☎523-2535
〒360-0031 末広3-9-2

チケット取扱い 熊谷会館・八木橋百貨店ほか

松竹大歌舞伎



中村吉右衛門

とき 7月14日(土)
昼の部 13:00開演
夜の部 17:00開演
前売開始 5月27日(日)10:00~
料金 特等席6,000円
一等席2,000円
一等学生席1,000円
おためし席1,000円
出演 中村吉右衛門、中村芝雀、
中村歌昇、市川染五郎、市川高
麗蔵 ほか

演目 一、玉兔
二、仮名手本忠臣蔵 祇園一力茶屋の場
三、太刀盛人
未就学児の入場はご遠慮くださ
い。

劇団飛行船マスクプレイミュージカル
赤ずきん・3びきのこぶた

とき 7月8日(日)10:00開演
料金 全席指定 S席2,500円
A席2,000円
B席1,500円(当日券は500円増し)
3歳以上有料、大人も子どもも
同一料金となります。



ミシュク
オール・ショパン・リサイタル



ウラジミル・ミシュク

1990年第9回チャイコフスキー
国際コンクール第2位。
1989年全ロシア・ピアノコンク
ール優勝。
詩情溢れるピアノの響きと誠実
でひたむきな演奏で充実した演奏
活動を行うウラジミル・ミシュク
が奏でる珠玉の名曲の数々。
とき 7月24日(火) 18:30開演
料金 全席指定3,000円
未就学児の入場はご遠慮ください。



4月4日～7日 公募熊谷市美術展
市民体育館で、第42回公募熊谷市美術展が開催され、絵画・彫刻・工芸・書・写真部門の力作464点が展示されました。



3月30日～4月10日 熊谷さくら祭
熊谷桜堤の桜が咲き、今年も熊谷さくら祭が開催され、たくさんのお花見客でにぎわいました。

4月4日～9日 熊谷うどん祭

八木橋百貨店で熊谷うどん祭が開催され、「熊谷うどん」の食べくらべなどの催しに多くの来場者がありました。



石原小学校

4月5日 防犯のまちづくり推進条例施行キャンペーン

4月1日施行「防犯のまちづくり推進条例」の啓発と周知を図るため、熊谷駅コンコースでキャンペーンが行われました。



4月9日 小・中学校入学式

市内の小・中学校で入学式が挙行され、期待に胸躍らせる新入生たちの笑顔がいっぱいでした。



3月17日 SLパレオエクスプレス号出発式
今年で20周年を迎える秩父鉄道のSLパレオエクスプレス号の運行が開始され、熊谷駅で出発式が開催されました。SLは大勢の人々を乗せて出発しました。



富岡市長(左)に案を手渡す山口雅功委員長(立正大学社会学部教授)

3月24日 熊谷市自治基本条例案を市長へ提言
まちづくり基本条例検討委員会が、検討を重ねまとめた熊谷市自治基本条例案を、市長に提言しました。

3月25日 第17回熊谷さくらマラソン大会
あいにくの雨模様の中、全国から参加した5,000人を超えるランナーが健脚を競いました。



3月18日 第2回熊谷市観光写真コンクール入賞写真表彰式

3月14日から20日まで市役所1階ロビーで熊谷市観光写真コンクールの入賞作品展示会が開催され、18日に入賞者の表彰式が行われました。



3月23日 小学校卒業式 小島小学校
市内の小学校で卒業式が行われました。

おたよりパレット

市報クイズ3月号で寄せられた意見を紹介します。

テーマ「私の好きな市内の公園」～ご意見の多かった順に紹介します～

別府沼公園(60通)

いろいろな遊具があったり、広々とした芝生があったりと、子どもたちは飽きることなく1日中遊ぶことができます。(20代・女性)
桜を楽しみ、ショウブが見事な花を咲かせ、ゆったりした気分を味わうことができる公園です。来園する人のマナーも良く、また管理も整っているため、いつもきれいで気持ちのよい場所です。(50代・女性)

熊谷スポーツ文化公園(46通)

スポーツ文化公園は、子どもからお年寄りまでみんなが楽しめます。また、本格的にスポーツもできるし、何より安全できれいです。(60代・女性)

中央公園(41通)

桜が咲く頃の中央公園は特に見事です。この時期になると、毎年カメラを片手に出かけます。(30代・男性)

熊谷運動公園(36通)

自転車を出かけて、季節ごとに変化する木々の下で弁当を広げ、のんびりした時間を過ごすのが好きです。若い人たちの野球やテニスを見るのも楽しく、元気ができます。(60代・男性)

万平公園(29通)

普段は交通公園として、自転車等のルールが勉強できるし、なんと言っても、春先になると桜がきれいに咲き、お花見ができるので、お年寄りには最高です。(80代・女性)

木々や花々の織り成す季節を感じながら、青空の下でレジャーやスポーツに興じるひときは最高です。それぞれの魅力あふれる市内の公園に、ぜひお出かけください。
市ホームページ <http://www.city.kumagaya.lg.jp/>でも、更に詳しく紹介しています。

読んで当てよう!



市報クイズ

《今月号の問題》
次の□に入る数字または言葉を書き、それぞれお答えください。市政宅配講座のメニューは、今年度、全部で□講座を用意されています。今年で20周年を迎える秩父鉄道のSL□号の発式が、熊谷駅で開催されました。

《今月の景品》
吉蔭商店(広瀬452-13、月曜日定休日)提供の、「手作りかりんとう」を、正解者の中から抽選で20人に差し上げます。

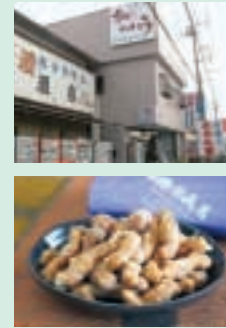

裏	表
答え	熊谷市宮町二丁目47番地1
住所	熊谷市役所
氏名	広報広聴課
年齢	あ
電話番号	
今月のテーマ	

《応募方法》ハガキまたはEメールに、クイズの答え・住所・氏名・年齢・電話番号・今月のテーマについてのコメントを記入の上、5月23日(水)までにご応募ください(1人につき1通)

(Eメールアドレス)
kohokocho@city.kumagaya.lg.jp

応募総数 291通中、正解 280通



甲山古墳

とうかん山古墳

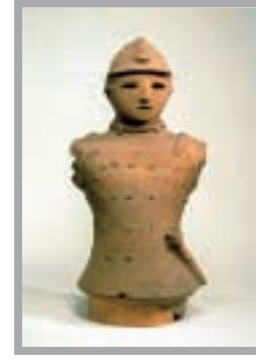

短甲武人埴輪



馬形埴輪



踊る埴輪

また、6世紀末頃には、吉見百穴横穴墓群に代表される横穴墓も出現し、丘陵の小さな川地区には、県内でも最終の時期にあたる7世紀以降に造られた高根横穴墓群⁸があります。



宮塚古墳

内第2位の大きさの円墳です。一方、低地の中条地区には、5世紀後半から6世紀にかけての中条古墳群⁶があります。出土土器が県指定文化財になっている前方後円墳・鏡塚古墳や、多数の人物や動物をかたどった埴輪が出土した女塚1号墳・2号墳などがあります。そして、この古墳群からは、有名な国重要文化財「短甲武人埴輪」・「馬形埴輪」が出土しています。

3 古墳時代の終わり



江南文化財センター⁹

江南文化財センターは、熊谷市の歴史や文化を解き明かす市民共有の貴重な財産である文化財を、収集・保管して後世に伝える役割と、調査・整理を行い、その成果を公開・活用する役割を担っています。そのコンセプトは、「つくる」、「しる」、「ふれる」を基本理念としていて、体験学習や企画展示などを行います。

施設内には、センターの主要な役割である展示室・収蔵庫のほか、体験学習や講座を行う部屋などがあり、これからの文化財に課せられた大切な使命である保存と活用を通して、市民のニーズにこたえ、地域づくりやひとづくりに大いに貢献していく施設です。

江南文化財センター

開館時間 9時～17時(入館は、16時30分まで)
入館料 無料
休館日 土・日曜日、祝日、12月29日～1月3日
駐車場 10台隣接する江南総合文化会館ピリア(駐車場も利用できます)
所在地 千代329番地
電話 5365062

江南文化財センター展示室



横塚山古墳

1 熊谷の古墳時代の幕開け

古墳が熊谷に初めて造られたのは、4世紀、丘陵の塩地区の塩古墳群¹(県指定史跡)の前方後円墳でした。この古墳群は、約100基もの古墳が丘陵上に分布し、7世紀までの古墳があります。

2 古墳群と花開いた埴輪の文化

古墳時代中期になると、低地の中条良地区に、5世紀後半の前方後円墳・横塚山古墳²(市指定史跡)が造られます。この古墳は、金錯銘鉄剣を出土した埼玉古墳群の稲荷山古墳とほぼ同じ頃の古墳です。

古墳時代後期になると、市内の各所で、古墳は群をなして多く造られるようになります。

台地上の野原地区には、「踊る埴輪」を出土した6世紀に造られた野原古墳群³があります。この埴輪は、前方後円墳・野原古墳から

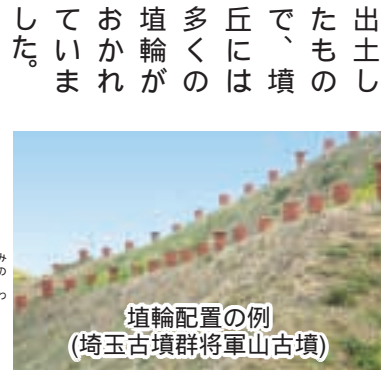

埴輪配置の例(埼玉古墳群將軍山古墳)

出土したのもので、墳丘には多くの埴輪がおかれ、ていまして、同じく台地上の箕輪地区には、6世紀中頃に造られた前方後円墳・とうかん山古墳⁴(県指定史跡)があります。さらに、青山地区には、6世紀前半に造られた円墳・甲山古墳⁵(県指定史跡)があります。この古墳は、直径90mの大きさで、埼玉古墳群の円墳・丸墓山古墳(直径105m)に次いで、県

興味津々！熊谷の古墳と埴輪

古墳時代は、大王などの有力者のために造られた古墳が象徴する時代で、おおよそ1700年から1300年前の、3世紀後半から7世紀後半までの約400年間をいいます。熊谷には全国的にも珍しい形・上円下方墳で知られる宮塚古墳があり、「短甲武人埴輪」・「馬形埴輪」や、「踊る埴輪」など、全国的に知られる埴輪が出土しています。今回は熊谷の古墳時代について、古墳と埴輪を中心に紹介します。

江南文化財センター ☎5365062