



特集 この街で、子育て。 P2
ゆうゆうバス・ひまわり号のイラストが決定しました! P6
第26回熊谷さくらマラソン大会 P7

東漸寺幼稚園を卒園した仲間が集まりました!

くまびあの料理講習室を利用して、親子でクリスマスケーキを作りました。

撮影者 保立政浩さん

※「熊谷市誕生10周年記念事業」の一環で募集した写真を掲載しています。

熊谷市役所 ☎048-524-1111
〒360-8601 宮町2-47-1
妻沼庁舎・妻沼行政センター ☎048-588-1321
〒360-0292 弥藤吾2450

大里庁舎・大里行政センター ☎0493-39-0311
〒360-0195 中曽根654-1
江南庁舎・江南行政センター ☎048-536-1521
〒360-0192 江南中央1-1

熊谷市ホームページ
熊谷市役所 検索



「大好きなグライダーを漫画で広めたい」

漫画家
小沢 かなさん

グライダーとの出会い
現在、新潮社「月刊コミック@パンチ」で大学の航空部を題材にした漫画「ブルーサーマル」を連載しています。ブルーサーマルは、航空部に所属し、主に妻沼滑空場に飛行していました。なで、主人公のホームエリアは、妻沼滑空場をモデルにしています。

情熱世代 夢追人

「2年生でようやく入部。その年の春に菜の花畑が広がる妻沼滑空場に初めて行きました。それからは、毎月7日間くらい熊谷に来て飛んでいましたね。」

漫画家デビュー

子どもの頃から絵を描くことが好きで、物心ついた頃から漫画家になることが夢でした。中学・高校とバレー部で練習に明け暮れていましたが、漫画を描き続け、高校3年生の時、少女漫画雑誌でデビューしました。漫画家一本で行ける自信がまだなかったのと、憧れのキャンパスライフも送ってみたいだったので、大学に進学しました。この選択が、今の漫画に繋がっているの、本当によい選択でした。

「ブルーサーマル」連載開始!

大学卒業後はアルバイトしながら漫画を描いていました。いつか、グライダーを題材にした漫画を描きたいと思っていたので、なかなかうまくいかず色々な出版社に企画を持ち込み、実現までお付き合いくだ



「ブルーサーマル」を描いている小沢さん



さったのが@パンチさんでした。掲載までは練習直しの連続で、連載開始までに3年くらいかかっています。今は、大好きなグライダーを題材にした漫画が描けて本当に幸せです。この漫画を多くの人に読んでもらい、グライダーに興味を持つ人が増えればともうれしいです。妻沼滑空場は、グライダーの聖地のような場所です。みなさんもグライダーを体験してみてください。あと、ブルーサーマルも長く続けられるよう頑張りますので、応援よろしくお願ひします。

ニャおざねゆる散歩



第11回 利根川総合運動公園

ニャおざねが市内の公園を紹介します!

利根川総合運動公園は、利根川右岸の河川敷を整備した広大な運動公園です。園内には、4面芝生のピッチがある「葛和田サッカー場」や、「大野サッカー・ラグビー場」、「妻沼ゴルフ場」などがあります。「葛和田サッカー場」では、毎年3月に選抜高校女子サッカー大会が開催され、全国から未来の“なでしこ”たちが訪れ熱戦を繰り広げます。また、公園周辺には堤防を活用したサイクリングロード、滑空回数日本一を誇るグライダー滑空場や赤岩渡船などもあり、雄大な利根川の自然を感じながらスポーツやレクリエーションを楽しむことができます。

面積:59.1ha
施設:葛和田サッカー場4面、大野サッカー・ラグビー場1面、妻沼ゴルフ場、川の広場

◆公園緑地課 管理第2係(妻沼運動公園管理事務所)
☎048-588-3100



滑空場が広いにゃ〜



船の上は気持ちいいにゃ〜

人口と世帯 平成28年1月1日現在(対前月比)
■人口 200,683人(-104) 男 100,073人(-94) 女 100,610人(-10) ■世帯 84,327(-74)

「市報くまがや」2月号は、72,500部作成し、広告料収入を差し引いた印刷・製本にかかる市の負担は、1部当たり15円です。「市報くまがや」は、再生紙を使用しています。

未来の赤ちゃんのために

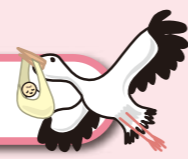

妊娠中のママには不安がつきもの。そんな不安を少しでも払拭するための事業を紹介します。
◆母子健康センター

妊娠中

ママ・パパ教室

初めてママ・パパになる方を対象に「ママ・パパ教室」を実施しています。妊娠・分娩に関することや母子の口腔衛生、沐浴実習などについて丁寧に指導し、妊娠中の不安や疑問に対する相談も行っています。



Interview 参加者 しゃかおり 釋迦郡 健二さん・純子さん夫妻

出産への意識が高まりました

妊娠したときに、母親から私のときの母子健康手帳を渡されました。そこには、母親学級や健診を受けたときの記録印がいくつもあり、感謝と共にすごく嬉しかったです。4月に産まれてくるお腹の子にもそんな経験をさせてあげたらなと思い参加しました。(純子さん)



この教室で抱っこ体験や講義を受講し、まだまだ先だと思っていた出産への意識が高まりました。出産に向けて色々準備しなくちゃいけませんね。(健二さん)

妊娠前

未来の赤ちゃんのため、風しんの予防接種を受けませんか？

妊娠中の女性が風しんに感染すると、赤ちゃんの目や耳や心臓に障害が出る場合があります。市では、大人の風しん予防接種費用の一部を助成しています。



助成対象者

風しん抗体価が十分でない(HI法で32倍未満、EIA(IgG)法で8.0未満)と確認された、接種日において市内に住所を有する、①または②の方
① 妊娠を希望している16歳以上50歳未満の女性(妊娠している方を除く)
② 接種日において妊娠をしている女性の夫
※平成25年度事業以降に、助成を受けた方は対象外です。

助成金額

風しん単独ワクチン3,000円
麻しん風しん混合ワクチン5,000円

♥女性は妊娠前に接種を
※接種後2か月は避妊が必要です。妊婦は接種できません。



ようこそ!赤ちゃん 出産後

誰でも最初は子育て初心者です。自分の子育ては間違っていないか、发育状態は順調か、どんな予防接種を受けるのか・・・そんなお悩みをに対し、解決の糸口となる事業を紹介します。

◆母子健康センター

ニャオざねのマイワクチンナビ

予防接種を一括管理!

以前と比べ、乳幼児の予防接種は多種多様になっています。予防接種は、ワクチンによって接種回数などが決まっており、接種計画も複雑に...

当サービスは、お子さんに合わせた予防接種スケジュールを自動で作成し、接種日が近づくとメールでお知らせする便利なアプリです。

(携帯電話・パソコン)

右のQRコードを読み取るか、<http://kumagaya.city-hc.jp/>にアクセスしてください。料金無料。通信料は利用者負担です。



こんにちは赤ちゃん事業

赤ちゃんに会いに行きます



生後4か月までのお子さんがある全ての家庭を対象に訪問相談員(保健師や助産師)が自宅を訪問し、赤ちゃんの健康状態の確認、育児相談などを行います。

ブックスタート事業

絵本の世界にふれあおう

乳児健康診査(4~5か月児)のときに、絵本を読みきかせた後、おすすめの絵本を1冊プレゼントします。



特集 この街で、子育て。

子育てを通して、子どもと触れ合う時間はかけがえないものです。

しかし、子育てには戸惑いや心配がたえません。

さらに近年は、核家族化が進んだことで頼れる人が近くにいないことも少なくありません。

そこで今月号では、市内で行っている子育て支援事業について紹介します。

子育て中の方も、そしてこれから親になる方、

なりたいたいと考えている方、ぜひ参考にしてください。

◆こども課 区内線292

◆母子健康センター 048-525-2722

熊谷市ファミリー・サポート・センター 子育てをお手伝いします！

子育てを地域で助け合うため、子育てを助けてほしい人(依頼会員)と子育てのお手伝いをしたい人(援助会員)がそれぞれ当センターに会員登録し、必要なときに会員同士で子育ての助け合い(有償)を行う事業です。
センターは依頼会員からの依頼に応じ、子育てに協力できる援助会員の調整を行います。

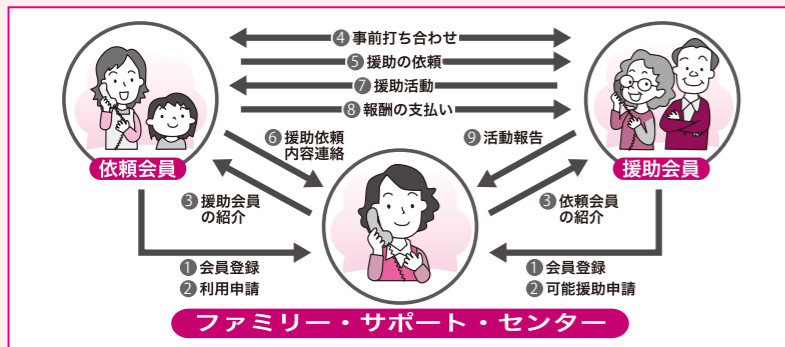

こんな時に利用できます！

- 仕事の都合で保育園に迎えに行けない。
- 病院に行く間、子どもの世話を頼みたい。
- 放課後の子どもを預けたい。 など

利用について

利用時間：毎日 6時～21時
利用料金

①	平日 7:00～19:00	700円/時間
②	上記以外の平日および土・日曜日、祝日、年末年始は終日	800円/時間

※お子様2人目以降は1人につき料金半額
対象：生後6か月からおおむね小学校6年生までのお子さん

※病児、病後児のお子さんは不可
その他：制度利用にあたっては、事前登録が必要です。

原則として援助会員のお宅でお預かりします。

◆熊谷市ファミリー・サポート・センター
(熊谷市社会福祉協議会内)
開設時間 8:30～17:15 ☎048-521-0999

Interview 援助会員 清水芳子さん

子育てを一人で抱え込まず、気軽に利用してください。

退職後、空き時間を活かそうと援助会員になりました。利用される方の理由は様々です。今は、働いているお母さんも多く、残業で保育園に迎えにいけない人も多いため、送迎や家で預かったりしています。以前、2年間毎日預かったお子さんから、最終日に感謝のお手紙をいただいたんです。その時は、活動できてよかったなと思いましたね。子育て中のお母さんは、ちょっとしたことでもいいので、まずは相談してみてください。意外と子育てを援助してくれる人はいますよ。



また、時間や子育てに興味のある方は、専門知識などは必要ありませんので、誰でも援助会員として活動できます。興味があればぜひご連絡してみてください

まだまだあります！子育て支援

ハローエンジェル 誕生記念品プレゼント事業 ◆こども課

誕生記念品として、肌触りのよいフリース製のブランケットをプレゼントしています。
子どもの誕生を祝い、健やかな子育てを応援しています。



離乳食教室 ◆母子健康センター

はじめて子育てをする保護者を対象に、離乳食をはじめめるにあたっての準備講座として、講話と調理実習を行います。



幼児2人同乗用自転車の購入費用の一部助成 ◆こども課

親子での外出を容易にし、育児の負担軽減を図るとともに、子育て家庭の経済的負担を軽減するため、幼児2人同乗用自転車の購入者に購入費の一部を補助します。詳しくは、P14をご覧ください。



地域子育て支援拠点



地域子育て支援拠点は、子育て中の親子(おおむね3歳未満の乳幼児)の交流、子育てに関する相談など拠点ごとに工夫した事業を実施し、地域の子育て支援を行っています。

事前申込みの必要がなく、開所時間内ならいつでも気軽に利用できます。施設には、同じ年ごろの子どもを持つママも沢山いますので、子育てに関するちょっとした情報も共有できます。また、絵本や遊び道具なども充実しているので、親子でストレス解消に最適です。 ◆こども課

地域子育て支援拠点一覧

拠点名(施設名)	所在地	電話
すずかけ広場(第三なでこ保育園)	円光2-10-10	048-520-1518
わくわくキッズ(ことぶき花ノ木保育園)	三ヶ尻1817	048-531-0344
くるみの木(くるみ保育園)	平戸 1090	048-522-2059
もちもちの木(第二くるみ保育園)	今井 1136	048-524-8181
ほしのこひろば(ほしのみや保育園)	池上 576-1	048-524-9876
なかよしクラブ(新里第二保育園)	筑波 3-202 ティアラ21-4F	048-599-0022
ひだまり(ゆかり保育園)	三本 1557	048-536-8597
たじまっ子倶楽部(第二田島保育園)	上根 432-1	048-588-3411
わらしべの里子育てひろばポラン(わらしべの里共同保育所)	善ヶ島 1774	048-588-7970
のこちゃんひろば(龍原のこキッズ保育園)	龍原南 1-133	048-531-3901
子育て広場なかよし(妻沼児童館内)	弥藤吾 692-1	048-589-1715
パーシモン広場(なでこ保育園)	柿沼 921-9	048-501-0018
子育て広場にここ(吉見保育所内)	向谷 373-1	0493-39-1208
子育て広場のびのび(大麻生公民館内)	大麻生 1010	048-532-3519
どんぐりメイト(奈良児童館隣り)	中奈良 1296-1	090-7234-5134
子育て広場さらさら(荒川公民館内)	宮前町 1-24-1	048-525-0252
子育て支援センターベアリス(立正大学熊谷キャンパス内)	万吉 1700	048-539-1535
0・1・2・3さい くまっぺ広場(イオン熊谷店3F)	本石 2-135	080-1115-5588
くまっぺ広場第2(くまっぺ内)	原島 315	080-8892-5453

※開催日時等については、各拠点に直接お問合せください。

Interview 参加者 山口加奈枝さん・亜理沙ちゃん



親子でのリフレッシュに最適です！

最初は夫と三人で来ました。子育て支援拠点は、突然来ても、先生が馴染めるように導いてくれます。子どもも遊びを通して積極性や社会性などが身につく、来続けて本当によかったです。最近では週2、3回利用しています。親同士で相談や情報収集もでき、子育ての不安も解消できます。地区を越えたママ友ができるので初めての方にはうってつけです。

Interview くまっぺ広場第2 ひろば担当 黒沢さん、小林さん、天田さん

気軽に来てください！

ここでは、先輩ママや私たちのような職員がいつもいるので、子育て相談も気軽にでき、親子のリフレッシュには最適です。妊婦さんの時から利用すれば、色々なお話しが聞けて、子育ての情報も得られますよ。広場の様子をのぞきに来ませんか？

家での育児だけでは、息詰まってしまうかもしれません。一人で抱え込まず、ぜひ一度来てみてください。親子で素敵な出会いが待っています。



熊谷市子育て支援拠点連絡会「くまっぺ」

子育て支援拠点間の情報交換や支援センタースタッフ同士の交流を通じ、スタッフの意識やスキルの向上を目的としています。

「くまっぺ」の活動の中でも一番大きいイベント「くまSUNフェスタ」にぜひ参加してみてください。

子育ての輪が広がること間違いなしです！



11月12日に行われたくまSUNフェスタの様子



2月～3月に予定されている主な熊谷市誕生10周年記念事業

消防音楽隊定期演奏会 産学官連携まちづくりフォーラム 勤労者スポーツ大会卓球の部
2月13日(土) 2月27日(土) 3月6日(日)



熊谷市誕生10周年記念 第26回熊谷さくらマラソン大会

とき 3月20日(日・祝)雨天決行
ところ 熊谷さくら運動公園陸上競技場
ほか市内特設コース
(コース図は市報3月号に掲載)
◆スポーツ振興課 ☎内線391



ゲストランナーの紹介



おおひらみき 大平美樹さん

愛媛県立松山商業高校を経て、2000年に三井住友海上火災に入社し、陸上競技部に入部。2000年から2008年の東日本実業団女子駅伝9連覇に貢献。2004年、2005年まつレディースハーフマラソンを2連覇。2007年名古屋国際女子マラソン、2008年大阪国際女子マラソン、2009年大阪国際女子マラソン、横浜国際女子マラソンに出場し、すべて4位でゴールする安定した成績を取めた。

【主な競技歴】
世界ハーフマラソン(ブラジル・リオデジャネイロ)日本代表
全日本実業団対抗女子駅伝5区 区間2位
10000m自己ベスト 31分43秒
マラソン自己ベスト 2時間26分09秒

大東文化大学 陸上競技部のみなさん

第92回箱根駅伝大会出場
第33回全日本女子駅伝第2位



沿道声援、コースの安全確保・美化のお願い
熊谷さくらマラソン大会には全国各地から約900人のランナーが参加しますが、近走られる方に安全で快適な走りを送るために、迷惑をおかけしますが、路上駐車を遠慮していただき、美化への協力をお願いいたします。

限定 オリジナルロングTシャツ販売開始

さくらマラソンを控え、練習に励んでいるみなさんも多いと思います。練習用に、また本番でも、応援の皆さんもご利用ください。
サイズ S・M・L・XL
価格 1,000円
2月1日(月)
スポーツ振興課で販売開始(200枚限定)



平成28年度 直実市民大学学生募集

教養を高め、仲間づくり、地域づくり、いきがづくりをしましょう! ◆中央公民館 ☎048-523-0895
〒360-0047 仲町19

と き	共通学習テーマ(予定)
1 4/21(木)	第19回直実市民大学入学式
2 5/12(木)	郷土の歴史 ～妻沼聖天山歓喜院聖天堂について～
3 5/19(木)	立正大学に学ぶ
4 5/26(木)	埼玉の多彩な人物
5 6/9(木)	熊谷地方の方言
6 6/16(木)	ものづくり大学連携～五重の塔の魅力～
7 6/23(木)	野菜ソムリエの野菜講座
8 6/30(木)	うちわ祭の歴史
9 7/7(木)	文学から見た熊谷 1
10 7/14(木)	歌舞伎鑑賞教室(国立劇場)
11 9/1(木)	いきいき あんしん 元気で 長寿のまち くまがや
12 9/8(木)	別府沼公園の希少植物観察
13 9/15(木)	人権について
14 10/6(木)	熊谷の文化財
15 10/13(木)	熊谷法力房蓮生(熊谷寺)
16 10/17(月)	能楽入門
17 10/27(木)	幡羅高等学校の教育に学ぶ
18 11/10(木)	健康な生活を送るために
19 11/17(木)	子どもたちに豊かな自然を残してあげよう
20 11/24(木)	未定
21 12/1(木)	介護保険について
22 12/8(木)	外国人から見た熊谷
23 12/15(木)	2016年の重大ニュース ～報道の現場から～
24 1/5(木)	文学から見た熊谷 2
25 1/12(木)	立正大学の講師による講義
26 1/19(木)	レクチャーコンサート クラシック音楽へのお誘い～
27 1/26(木)	立正大学の講師による講義
28 2/2(木)	ドラマの世界
29 2/9(木)	卒業記念講演・成果発表会
30 2/16(木)	第19回直実市民大学卒業式

対象 市内在住または在勤の20歳以上の方
時間 共通学習 9:45～11:45(年間30回)
クラブ活動 13:00～15:00(年間20回)
ところ 熊谷文化創造館さくらめいと 他
定員 100人
費用 入学金 3,000円、授業料14,000円
計 17,000円
申込期限 2月26日(金)
申込方法 下記4クラブから第1、第2志望を選んで、電話またはハガキで中央公民館へ。
※応募者多数の場合は、抽選で決定します。
入学者説明会 4月7日(木) 10:00～11:30
熊谷文化創造館さくらめいと 会議室1

クラブ種目(人数)講師	内容(初心者を対象とします。)
書を楽しむクラブ(25人) 金澤えり子 氏	墨の香りに包まれて心静かなひとときをもちましょよう。
気功クラブ(15人) 横田 透 氏	気功を通じ健康づくりをしましょう。
ウォーク&ジョグクラブ(30人) 小林 均 氏	ウォーキング・ジョギングを通じ健康づくりをしましょう。
合唱クラブ(30人) 大澤壮吉 氏	混声合唱の楽しさを体験しましょう。



ゆうゆうバス・ひまわり号のイラストが決定しました!

たくさんのご応募ありがとうございました。
イラスト選定委員会による厳正な審査の結果、ひまわり号(大里～熊谷駅路線)の最優秀作品、優秀作品が決定しました。

最優秀作品 しまだ あや 島田 安野さん

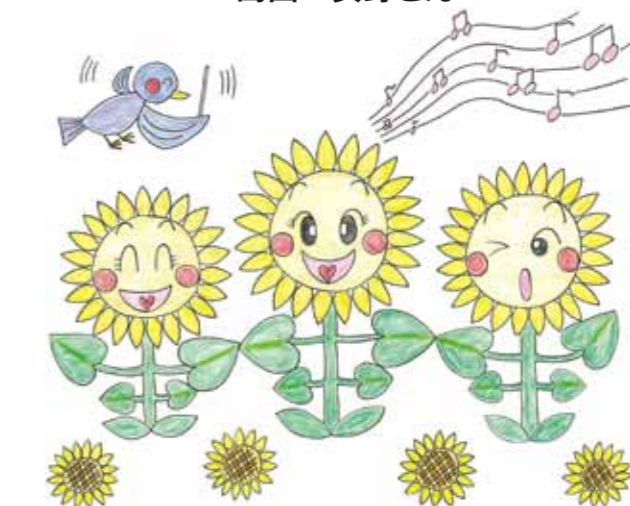

優秀作品

- 桜井 明美さん (さくらい あけみ)
- 山田 睦男さん (やまだ むつお)
- 井野口 詩乃さん (いのぐち しの)
- 菊地 朱桃さん (きくち すもも)
- 関根 成美さん (せきね なるみ)
- 小山 和美さん (こやま かずみ)



市職員の給与等をお知らせします

市職員の給与等は、国家公務員や他の地方公共団体の職員そして民間の給与水準等を考慮し、市議会の議決を経て条例で定められていますが、市民の皆さんのなお一層のご理解をいただくため、そのあらましをお知らせします。
◆職員課 ☎内線236

人件費の状況(平成26年度普通会計決算)

歳出額(A)	人件費(B)	人件費率(B/A)
千円	千円	%
64,048,204	11,986,554	18.7

○人件費には、職員の給料・手当・共済費、特別職に支給される給料、報酬、退職手当等を含みます。

職員給与費の状況(平成26年度普通会計決算)

給料	職員手当 (うち期末・勤勉手当)	計	1人当たり 給与費
千円	千円	千円	千円
5,084,868	2,979,133 (1,965,219)	8,064,001	6,350

○職員手当には、退職手当は含まれていません。

職員の平均給与月額および平均年齢の状況 (平成27年4月1日現在)

区分	平均給与月額	平均年齢
熊谷市	383,401円	43.4歳
埼玉県	396,585円	43.9歳
国	408,996円	43.5歳

○平均給与月額は、新規採用者を除き、平成27年4月1日基準で算定した数値で、給料、管理職手当、扶養手当、地域手当(※)および住居手当を合計したものです。

○平均給与月額(期末勤勉手当および退職手当を除いた諸手当含む)は、埼玉県内で39市中26番目となっています。
※地域手当とは、民間賃金や物価が高い地域に支給される手当で、国の基準では最高20%から最低3%と定められており、本市は3%、隣接する東松山市12%、行田市6%、深谷市6%となっています。

職員の経験年数別・学歴別平均給料月額の状況 (平成27年4月1日現在)

区分	学歴	経験年数10年以上15年未満		経験年数20年以上25年未満	
		熊谷市	国	熊谷市	国
一般行政職	熊谷市	大学卒	299,168円	377,995円	
		高校卒	219,000円	340,363円	
	国	大学卒	289,476円	379,817円	
		高校卒	238,035円	330,001円	
埼玉県	大学卒	288,219円	373,416円		
	高校卒	239,780円	342,878円		

○経験年数とは、卒業後直ちに採用され、引き続き勤務している場合は、採用後の年数をいいます。

職員の初任給の状況(平成27年4月1日現在)

区分	大学卒	短大卒	高校卒
一般行政職	180,800円	163,600円	151,800円

○その他の勤務条件、サービスの状況など、人事行政の運営等の状況について、条例に基づき市ホームページに掲載していますので、ご覧ください。

一般行政職の級別職員数の状況(平成27年4月1日現在)

級	主な職名	職員数(人)	構成比
8級	部長	25	3.3%
7級	課長	67	9.0%
6級	副課長	73	9.8%
5級	主幹	111	14.8%
4級	係長	210	28.0%
3級	主任	115	15.4%
2級	主事・技師	123	16.4%
1級	事務員・技術員	25	3.3%
計		749	100.0%

特別職等の報酬等の状況(平成27年4月1日現在)

区分	給料月額等	期末手当支給割合
給料	市長	920,000円
	副市長	776,000円
	教育長	718,000円
報酬	議長	542,000円
	副議長	470,000円
	議員	450,000円
	計	6月期1.975月分 12月期2.125月分 計 4.100月分 (加算措置有)

職員手当の状況(平成27年4月1日現在)

区分	熊谷市			国		
	期末手当	勤勉手当	計	期末手当	勤勉手当	計
勤期末手当	6月期	1.225月分	0.75月分	6月期	1.225月分	0.75月分
	12月期	1.375月分	0.75月分	12月期	1.375月分	0.75月分
	計	2.60月分	1.50月分	計	2.60月分	1.50月分
退職手当 最高限度額 (支給率)	49.59月分			49.59月分		

部門別職員数の状況(各年4月1日現在)

	職員数(人)			対前年増減数(人)		
	平成25年	平成26年	平成27年	平成25年	平成26年	平成27年
普通会計	1,281	1,271	1,264	△ 12	△ 10	△ 7
うち消防	245	244	245	0	△ 1	1
公営企業等会計 (水道、下水道等)	122	120	109	△ 3	△ 2	△ 11
計	1,403	1,391	1,373	△ 15	△ 12	△ 18

○職員数は、一般職に属する職員数であり、地方公務員の身分を保有する休職者等を含み、臨時または非常勤職員を除いています。なお、教育長は、平成27年度から特別職となったため、職員数から除いています。

電子申請サービスをご利用ください～自宅のパソコンで手続OK!～

埼玉県と県内市町村では、電子申請・届出サービスを共同利用しています。引っ越しにともなう水道関係手続や自動車税住所変更届など、様々な手続ができますので、ぜひご利用ください。

電子申請・届出サービス

熊谷市 電子申請 検索

(県ホームページ・市ホームページにリンクが掲載されています。)

電子申請にはどんなメリットがあるの?

- ▶自宅や職場のパソコンから申請ができます(時間の節約)
…窓口での手続を行う手間が軽減します。
- ▶夜間、休日でも申請できます
…24時間365日申請可能です。(メンテナンスによる時間を除く。)
- ▶通信は暗号化されますのでセキュリティも安心です
…SSL通信(暗号化)による申請を行います。

例えばどんな手続があるの?

- ▶各種証明書を請求できます 申請先
 - ・住民票の写し請求 …熊谷市
 - ・住民票記載事項証明請求 …熊谷市
 - ・戸籍の附票の写し請求 (戸籍の全部事項証明・個人事項証明は請求できません。) …熊谷市
- ▶引っ越ししました!そんなときは…
 - ・水道関係手続(使用開始届・中止届・中止開始届) …熊谷市
 - ・自動車税住所変更届 …埼玉県

◆情報政策課 ☎内線230 ◆県 情報システム課 ☎048-830-2264

【利用上の注意】

- 「住民票の写し請求」などのように交付物がある場合は、窓口での交付となります。
- 手数料の必要な手続は、窓口での納付をしていただく必要があります。
- 手続によっては電子証明書を必要とするものがあります。この手続を行うためには、電子証明書を格納したICカードと市販のICカードリーダーが必要で、※個人番号カードの取得が必要です。すでに住民基本台帳カードに格納された電子証明書を取得されている方は、電子証明書の有効期限までは、それをご利用いただけます。

詳しくは、電子申請手続サイトの「手続詳細・関連情報」のページをご覧ください。



市町村交通災害共済 平成28年度加入申込み受付中

加入を忘れずに!
～交通安全はみんなの願い～
家族そろって加入しましょう!

◆安心安全課
◆内線334
◆各行政センター
◆地域振興係

個人加入の皆様へ
2月中旬～3月上旬が、自治会の提出期間となっており、窓口の混雑が予想されますのでご了承ください。

加入できる方
市内在住で住民登録をしている方およびその被扶養者で修学のため市外に転出している方もあります。

受付場所
○安心安全課(市役所4階)
○各行政センター(地域振興係)
○各出張所
○市内のゆうちょ銀行・郵便局
○各自治会(2～3月の各自治会の指定期間のみ。また、加入受付を取扱っていない自治会もあります。)

共済会費
一般 年額900円
中学生以下 年額500円



平成27年度「税についての作文」の受賞者を紹介します

全国納税貯蓄組合連合会と国税庁では、税への関心を高め、正しい理解を深めることを目的に、中学生に作文を募集し、優秀作品について表彰しています。熊谷税務署管内では、応募が9,264点あり、その中の本市の受賞者を紹介します。

財務大臣賞

納見 真永さん(富士見中3年)

埼玉県納税貯蓄組合総連合会優秀賞

金子 瑳里さん(熊谷東中3年)

小暮 菜々葉さん(中条中3年)

塚田 麻由さん(大幡中3年)

荒川 愛璃さん(大原中1年)

飯吉 伶衣さん(三尻中2年)

小柳 葵さん(荒川中3年)

山崎 秀悟さん(三尻中1年)

内山 真綾さん(熊谷東中3年)

西尾 佳奈さん(玉井中3年)

鴨田 寛太郎さん(荒川中3年)

熊谷税務署長賞

茂木 莉咲さん(妻沼東中1年)

大里地区租税教育推進協議会長賞

片岡 育望さん(奈良中3年)

熊谷税務署管内納税貯蓄組合連合会長賞

西村 和奏さん(大麻生中2年)

熊谷市長賞

塚田 梨紗子さん(熊谷東中3年)

熊谷市教育委員会教育長賞

服部 夏姫さん(妻沼西中3年)

公益社団法人熊谷法人会会長賞

中村 日和さん(富士見中2年)

関東信越税理士会熊谷支部支部長賞

緒方 輝大さん(吉岡中1年)

熊谷税務署管内納税貯蓄組合連合会 優秀賞

馬場 俊介さん(江南中2年)

綾川 龍さん(妻沼東中3年)

矢島 鈴乃さん(大里中2年)

大石 捷人さん(大原中2年)

熊谷税務署管内納税貯蓄組合連合会 佳作

佐藤 一輝さん(江南中2年)

小長井 菜帆さん(別府中1年)

五十嵐 眞子さん(大幡中3年)

高田 留季さん(大原中1年)

◆市民税課 内線553

市・県民税の申告はお早めに

申告受付期間 2月16日(火)～3月15日(火)

受付会場の日程表などの詳細は、市報1月号またはホームページに掲載しています。

申告に関して寄せられるご質問の主なものを掲載します。

Q 市・県民税申告書が送られてきましたが?

A 前年の状況から判断して、市・県民税の申告が必要と思われる方には申告書を送付しています。なお、所得税の確定申告書の送付については、熊谷税務署にお問合せください。

Q 働いていないのに市・県民税申告書が送られてきましたが?

A 平成27年中に収入が無かったとしても、所得証明書が必要となる方、国民健康保険や介護保険に加入している方などは、申告が必要になる場合があります。

Q 申告会場へ行くには?

A 日程表をご確認ください。なお、午前中は大変混みますので、ご都合のつく方は午後にご来場いただくなど、混雑緩和にご理解とご協力をお願いします。また、医療費控除の申告を行う方は、医療を受けた人と病院ごとにまとめた「医療費の明細書」をあらかじめ作成した上で、領収書とともに持参してください。

Q 郵送でも申告できますか?

A 市・県民税申告書に源泉徴収票や控除証明書などの必要書類を添付して郵送してください。

◆市民税課 内線247



税務署からのお知らせ

1 確定申告書は自宅で作成し、郵送で提出

国税庁ホームページの「確定申告書等作成コーナー」では、画面の案内に従って金額等を入力すれば、所得税および復興特別所得税、消費税および地方消費税の申告書等を作成できます。

作成した申告書をご自宅のプリンタで印刷すれば、混雑している確定申告会場に行かなくても、郵送等で提出することができます。

※詳しくは、国税庁ホームページまで

2 確定申告受付

平成27年分の「所得税および復興特別所得税」の確定申告の相談・申告書の受付は、2月16日(火)～3月15日(火)です。

熊谷税務署では、平日(月～金)以外でも2月21日と28日の日曜日に、申告用紙の配付、申告相談、申告書の受付および納付相談を行います。(現金納付・納税証明業務は行いません。)

3 申告と納税の期限等

	申告期限・納期限(※1)	口座振替日(※2)
申告所得税および復興特別所得税	3/15(火)	4/20(水)
消費税および地方消費税(個人事業者)	3/31(木)	4/25(月)

※1 税務署からの納付書の送付や納税通知等による納税のお知らせはありません。納付書に現金を添えて、納期限までにお近くの金融機関で納付してください。

※2 振替納税は、申告期限までに申告書を提出された方に限り利用できます。

新規にお申込みの方、金融機関や口座を変更される方、転居等により所轄税務署が変わられた方は、3月15日(火)までに「口座振替依頼書」の提出が必要です。

財務大臣賞受賞作品

瞳の数だけ、輝く未来

富士見中学校 納見 真永

我が家の母子手帳は、金庫に納められている。それだけ、母にとっても私にとっても大切な宝物なのである。お腹の中で芽生えた新しい生命への最初のプレゼントは、母子手帳であった。やがて、ワクチンや健診を当たり前のように無料で受け、整備のされた安全な遊具で母の押すブランコに揺られ、真新しい教科書を涼やかな教室でめくり、医療費は、いっただけ無料だった恵まれた学生生活。

三年間、税金の作文を真摯に書き続けてきた私も、来春卒業となり、中学校生活最後の夏となった。だからこそ、これまでの十五年間の歩みを、ゆっくりにじっくり考えてみた。

私は、幼稚園から今現在に至るまで、無欠席無早退を貫いている。休んだ事は、ない。その一つの理由として医療費が無料だった事があげられる。母は、中学課程まで無料のこの熊谷市の制度に深い感銘を受けている。急な頭痛や高熱、風邪で声も出なかつた時、いっただけ病院に無料でかかれ、その上適切な薬まで頂けるのだから。母の子供時代には家庭環境の為に、保険証すらなく、医療費が支払えず、学校を長期欠席する人は沢山いたのだと言う。まさに自力で治す野性の精神。

「何ていい時代なのかしらね。」
病院での帰り道、母は決まってそう言う。この健康な体は税金での支えあつてのものであり、私の何よりかえがたい誇りと勲章である。母子手帳には、そんな私の健康履歴書がギッチリとつまっている。思えば人間は、この世に生を受けてから、その命の灯が消えるまで、税金によって支えられ、与えられて天寿を全うするのだと思う。どんな時にも、どんな生活環境の人にも平等に医療サービスが受けられるのは、当たり前前のように、なかなかできない事である。市で配布されるガン検診クーポンで命拾いをした私の知人のおばさんは、その天国と地獄の境目を目の当たりにして一病息災で、更に健康に気をつけるようになったのだと言う。おばさんが言うには、人は命拾いして初めて見えてくる物が沢山あるのだそうだ。ふと周りを見渡すと、幼い頃揺られたブランコは、新しく頑丈に。薄暗くて入るのも敬遠していたトイレは、子供にも入り易い水洗便座に。ひび割れていた道路は舗装され水平に。税金の恩恵は、当たり前として人々の生活にひかえめに埋もれているのだ。



市政情報

2 今月の土曜開庁

今月の開庁日

6・13・20・27日

取扱時間・場所

8時30分～17時15分
市役所・妻沼行政センター
8時30分～12時30分
大里・江南行政センター

取扱業務

- ・住民票・戸籍・印鑑登録の証明書の発行業務
- ・印鑑登録(廃止)業務
- ・税関係の証明書の発行業務
- ・市税の収納業務
- ・母子健康手帳の交付
- ・卓収入証紙の販売業務
- ※右記以外の転入・転出・転居届・特別永住者等に関する手続きや国民健康保険の資格異動届等の手続きは行っておりません。

交通遺児就学支度金支給制度

4月に小・中学校へ入学される交通遺児を養育している方に、就学支度金が支給されます。

子ども110番の家

子どもたちの安全を、地域の力で守りましょう

店先や玄関などに「子ども110番の家」と書かれた黄色いプレートが掲げられているお店や家があります。

このお店や家は、子どもたちが身の危険を感じたときや、保護や救護を求めるときができる「緊急の避難所」です。地域の皆さんにご協力いただき、現在約200軒設置されています。設置場所や利用の方については、小・中学校で、児童・生徒にお話ししています。ご家庭でも、通学路や近所にある「子ども110番の家」のご確認をお願いいたします。

「子ども110番の家」は、子どもたちに安心感を与えるとともに、犯罪への大きな抑止力になります。子どもたちの安全を守るため、皆さんのご理解ご協力をお願いします。

国民年金の保険料は口座振替がお得です

国民年金保険料の納付には、口座振替をご利用いただく、保険料が自動的に引き落とされるので納め忘れ

市議会の3月定例会 2月29日(月)～3月17日(木)まで開会予定です。

給されます。
対象 熊谷市に住所を有し(1年以上居住している方)、交通事故により父もしくは母または両親を亡くされた児童を養育している方
支給額 児童1人につき1万円

受付期間 2月8日(月)～3月11日(金)
申請方法 左記にある申請書に事故証明書を添付し、提出してください。

高齢者の税法上の障害者控除の認定

65歳以上で6か月以上ねたきりの方等は、身体障害者手帳等の交付を受けていなくても、税法上の障害者控除の対象となる場合があります。

この場合、市(福祉事務所)の障害者控除対象者の認定を受ける必要があります。※身体障害者手帳等をすでお持ちの方は、申告時に手帳を提示することにより、障害者控除を受けることができますので、申請の必要はありません。

認定基準は市ホームページをご覧ください。
詳しくは、左記へお問合せください。
◆長寿いきがい課☎内線217

幼稚園での預かり保育

1歳児または2歳児からの預かり保育を実施(月・土曜日)しています。詳しくは、保育課または左記の各幼稚園にお問合せください。

成田幼稚園(上之2754-1) ☎048-522-4110
保育時間 7時30分～18時30分
筆原若竹幼稚園(籠原南1134) ☎048-532-3955
保育時間 7時～19時

公立児童クラブ開室日の運営について

保育時間 ①小学校の授業日は授業終了時から19時まで
②小学校の授業日以外の日は7時30分～19時
土曜日の開室 同一小学校内に複数の児童クラブを設置している場合は、一施設に統合して保育します。

実施日 4月1日(金)から
◆保育課☎内線296
特定市街化区域農地課税
市街化区域内にある農地の固定資産税および都市計

画税は宅地並みに課税されていますが、平成28年度は左記の軽減率が適用されます。
税金の基本的な計算方法
【固定資産税】
評価額×特例率(1/3)×軽減率×税率(1.4%)

【都市計画税】
評価額×特例率(2/3)×軽減率×税率(0.3%)
※軽減率は年度および地区によって変わります。

年度	軽減率
平成25年度 (※平成27年度)	0.6
平成26年度 (※平成28年度)	0.8
平成27年度 (※平成29年度)	-

※江南地区は()内の年度の軽減率が適用されます。

利用集積制度による農地の貸借を進めましょう

この制度は、農地法による貸借と異なり、契約期間満了時に貸借関係が終了しますが、期間満了前に借受人、貸付人あてに通知しますので継続するかどうか考えることができます。
なお、申出書の提出は毎月15日締切で、翌々月の1

日から貸借が始まります。耕作者と所有者で要件を確認していますが基本となりませんが、耕作している農地を集約して効率よく活用するために有効です。
詳しくは、左記までお問合せください。

農地目の変更登記を忘れずに

農地転用をした方で、住宅の建築や駐車場の造成などが完了した場合、必ず地目変更登記を法務局で行ってください。農地転用許可(受理)を得ても、土地登記簿の地目は自動的に変わりません。

農地転用許可を受けた土地について、法務局に地目変更登記申請をする場合、工事完了届受理書を添付することになりますので、事前に、農業委員会へ工事完了届の提出をお願いします。

地目変更登記を行わず、地目が田や畑のままですと、売買や建替えなどの時に手続きが必要となりますのでご注意ください。
なお、農地転用は手続きに時間がかかることがありますので、計画のある方は事前に農業委員会へ相談ください。
◆農業委員会事務局☎内線407

全国一斉春季火災予防運動 3月1日(火)～7日(月)

無防備な心に火災が かくれんぼ

重点目標

- 1 住宅防火対策の推進
- 2 放火火災防止対策の推進
- 3 特定防火対象物等における防火安全対策の徹底
- 4 製品火災の発生防止に向けた取組みの推進
- 5 多数の者が集合する催しに対する火災予防指導等の徹底
- 6 林野火災予防対策の推進

住宅防火 いのちを守る 7つのポイント

3つの習慣

- 寝たばこは、絶対やめる。
- ストーブは、燃えやすいものから離れた位置で使用する。
- ガスこころなどのそばを離れるときは、必ず火を消す。

4つの対策

- 逃げ遅れを防ぐために、住宅用火災警報器を設置する。
- 寝具、衣類およびカーテンからの火災を防ぐために、防災品を使用する。
- 火災を小さいうちに消すために、住宅用消火器等を設置する。
- お年寄りや身体の不自由な人を守るために、隣近所の協力体制をつくる。

◆消防本部予防課 ☎048-501-0118

訓練非常招集および火災防御演習のお知らせ

消防職員・消防団員による訓練非常招集および火災防御演習が次のとおり行われます。

とき 3月6日(日) 8:30～10:00
ところ 妻沼行政センターおよび付近一帯(弥藤吾 2450)

なお、当日は消防車がサイレンを鳴らし出動しますが、火災と間違えないようにお願いします。

◆熊谷消防署 ☎048-501-0120



れもなく、とても便利です。また、口座振替には、当月分保険料を当月末に振替納付することにより、月々50円割引される早割制度や、現金納付よりも割引額が多い6か月分前納(割引額1060円)、1年度分前納(割引額3920円)、2年度分前納(割引額1万5360円)もあり、大変お得です。

◆前納の申込み
※割引額は平成27年度の額です。
①2年度分前納、1年度分前納および上期6か月分(4月分～9月分)は2月末まで
②下期6か月分(10月分～翌年3月分)は8月末まで
納付書または年金手帳、通帳、金融機関届出印を持

参のうえ、ご希望の金融機関または左記へお申し出ください。
◆熊谷年金事務所 ☎048-522-5012 (音声案内2番)

◆小規模修繕契約希望者登録受付中
市が発注する小規模な修繕工事(契約金額130万円以下)の請負を希望する市内業者の方を対象に、見積り合せなどへの参加希望者の登録を行っています。
◆熊谷市勤労者住宅資金貸付
貸付金額 1件につき
【有担保】1500万円以内
【無担保】1000万円以内
貸付金利
【有担保】変動金利1.865%
【無担保】貸付期間10年以内
固定金利1.2%
【無担保貸付期間10年超】
変動金利2.715%
利用資格 市内に居住、または居住しようとする勤労者(雇用契約関係にある労働者で、事業主は該当しま

冬は暖房等の利用により電力需要が高まります。無理のない範囲で節電にご協力ください。◆環境政策課(江南庁舎) ☎048-536-1547

老人福祉センター

利用料金 市民の方で60歳以上100円、60歳未満300円、77歳以上の方は無料。前記以外の方は施設にお問合せください。施設利用時には利用証の提示をお願いします。※団体で送迎バスの利用を希望される場合は、直接施設へご相談ください。

「別府荘」☎048-532-2020	
「上之荘」☎048-525-6964	
■開館時間	9:00～16:00
■入浴時間	10:00～15:00
2月の休館日	2日(火)・9日(火)・12日(金)・16日(火)・23日(火)
3月の休館日	1日(火)・8日(火)・15日(火)・21日(月)・休・22日(火)・29日(火)

「ひかわ荘」☎048-588-2600	
「江南荘」☎048-536-5600	
■開館時間	9:00～16:00
■入浴時間	(ひかわ荘)10:00～15:30 (江南荘)10:30～15:30
2月の休館日	1日(月)・8日(月)・11日(木・祝)・15日(月)・22日(月)・29日(月)
3月の休館日	7日(月)・14日(月)・20日(日・祝)・21日(月)・休・22日(火)・28日(月)

浄化槽の適正な維持管理

きれいな川を子どもたちに
浄化槽の維持管理が適正に行われていないと、汚れた水がそのまま流れて、水路や川の汚れ・悪臭等の原因になります。
このため浄化槽が正常に機能するように、清掃・保守点検・法定検査が法律

企業紹介支援サイト『チャレンジ・ステーション』

登録料無料で地元の企業情報を閲覧でき、また企業のPR、求人募集などに活用いただけます。事業者の皆様のご登録をお待ちしています！
http://www.bear-v.com/

◆企業活動支援課 ☎467

事業者が搬入するごみ処理手数料が変わります

施設名	一般廃棄物最終処分場	熊谷衛生センター 江南清掃センター
対象	燃えないごみ(し尿以外の一般廃棄物で事業活動に伴って生じるもの)	①燃えるごみ ②量(1回の搬入は10枚程度)
料金	10kg120円から200円に変更	10kg150円から180円に変更
変更日	4月1日(金)から	
その他	個人が直接搬入する家庭ごみの処理手数料は変更なし。	個人が直接搬入する家庭ごみ(量を除く)の処理手数料は変更なし。
問合せ	環境美化センター ☎048-524-7121	大里広域市町村圏組合 業務課 ☎048-530-5591

江南清掃センターでの燃えるごみの受入停止のお知らせ

江南清掃センターは、基幹改良工事のため、4月1日から5月末日までの2か月間、ごみの受入を停止します。受入停止期間中は新聞、本、段ボール等の紙資源の受入もできません。この期間のごみの搬入は下記へお願いします。

就職に向けて支援訓練

県内ではパソコン、事務、介護、IT系など様々な求職者支援訓練の募集が行われています。訓練コースは3か月から6か月まであり受講料は無料です。受講申込みにはハローワークの職業相談が必要で、お気軽に管轄のハローワークへお尋ねください。

◆ハローワーク熊谷 ☎048-522-5656

知っているとお心な防犯対策

振り込め詐欺・還付金詐欺にご注意ください!

子どもや孫を名乗る「オレオレ詐欺」、市役所の職員を名乗る「還付金詐欺」は、家の固定電話にかかってくるのが多く、今年に入っても詐欺の「予兆電話」が、頻りにかけられています。「還付金があります。ATMへ行ってください。」などという電話は、還付金詐欺です。市役所職員が電話をかけることは絶対ありません。また、還付金を受取るためにATMへ行くよう指示したり、ATMの操作をお願いすることも絶対ありませんので、ご注意ください。

不審電話から身を守る
詐欺の被害に遭わないためには、犯人からの電話に出ないことが一番です。

- 1 在宅時でも留守番電話に 自宅の電話は家にいるときでも留守番電話に設定しましょう。
- 2 電話機の防犯機能を活用 電話に出る前に相手を確認できたり、あらかじめ登録した番号以外は着信を拒否するなどの防犯機能を備えた電話機がありますので、ご利用ください。
- 3 自動応答録音装置の設置 着信前の自動メッセージによる警告や通話内容の自動録音などの機能があり、振り込め詐欺だけでなく、悪徳商法やついで勧誘電話等も撃退できます。

◆安心安全課 ☎内線 339

環境美化センター

ごみの出し方は「ごみ分別一覧表」(市報平成27年7月号同時配布済)をご覧ください。

■燃えるごみの収集日
【東コース】月・木曜日 【西コース】火・金曜日
ごみ袋…透明袋・半透明袋
※薄くて破れやすい袋は使用しないでください。
※生ごみは水を切って出してください。

■燃えないものの収集日

種類	収集日
不燃ごみ	2/3(水)、3/2(水)
資源物(カン)	2/10(水)、3/9(水)
資源物(ビン)	2/17(水)、3/16(水)
資源物(ペットボトル)	2/24(水)、3/23(水)

ガスライター・スプレーカン等の出し方
収集車両火災防止のため、プラスチック製使い捨てガスライターは、ガスを抜き、カンの日にカンとは別の透明袋に入れて、集積所に出してください。
スプレーカン・カートリッジボンベは、ガスを抜き、穴をあけ、ビンの日にビンとは別の透明袋に入れて、集積所に出してください。

資源物(紙類)と粗大ごみの収集日
市内を5つの区域に分けて、それぞれ決まった曜日(毎週1回)に収集します。
※お住まいの区域の収集日は「熊谷市くらしのカレンダー」29・30ページで確認できますのでご覧ください。

有料リクエスト収集
大型家具類や粗大ごみを集積所まで運ぶことが困難な場合、ご自宅の玄関先まで、有料で回収に伺います。
環境美化センターへご連絡ください。

有害ごみの出し方
蛍光管・鏡・水銀体温計・乾電池は、拠点回収です。
回収場所(市役所・行政センター・公民館等)の容器へ、包装から出してそのまま入れてください。
◆環境美化センター ☎048-524-7121

環境美化センター

荒らすなど被害が多く発生しています。
北米原産の中型のほ乳類で、タヌキやハクビシンと似ていますが、長いしっぽにしっぽの模様が、手足の指は5本で長いことから足跡等で見分けられる場合もあります。

「特定外来生物」に指定されており、市でも捕獲などで、被害にあわれましたら下記へご連絡ください。
アライグマに限らず野生動物は、噛み付いたり病気を

を保持する場所がある場合、すのこや、木の板を敷き、手を出さず、手でつかむなど、家屋等に入られないために、入口となる隙間(握りこぶし程度)がないか点検するなど、被害にあわない対策をお願いします。

◆環境政策課(江南庁舎) ☎048-536-1547



道の駅めぬま

◆施設管理事務所 ☎048-567-1212 弥藤吾720

	アグリパーク (レストラン・物産・花)	物産センター直売部門	物産センター食堂部門
電話	048-567-1187	048-588-0090	048-588-7200
休館日	2/10(水)		毎週火曜日、第1月曜日
開設時間	10:00～17:30 (土・日曜日、祝日は9:30～17:30)	9:30～17:30	11:00～15:00 17:00～20:00 (都合により終了が早まる場合あり)

アグリパーク
フリーマーケット 2/14(日)・27(土) 9:00～
雑貨・衣類等のフリーマーケット

ガーデニング講習会 2/20(土)(予約 ☎048-567-1187)
① 10:30～ハンギングバスケット ② 14:00～寄せ植え
費用 各3,350円(昼食付) 定員 各20人(先着順)

空間放射線量の測定結果

12月1日～31日の定点における(市内110か所)結果 毎時0.029～0.096マイクロシーベルト
※全ての測定地点で、市が定める基準値の毎時0.23マイクロシーベルト未満でした。
なお、測定に関する詳しい情報は市ホームページをご覧ください。
◆環境政策課(江南庁舎) ☎048-536-1548

家庭ごみの収集日

決められた日の8:30までに出してください

ごみの出し方は「ごみ分別一覧表」(市報平成27年7月号同時配布済)をご覧ください。

■燃えるごみの収集日
【東コース】月・木曜日 【西コース】火・金曜日
ごみ袋…透明袋・半透明袋
※薄くて破れやすい袋は使用しないでください。
※生ごみは水を切って出してください。

■燃えないものの収集日

種類	収集日
不燃ごみ	2/3(水)、3/2(水)
資源物(カン)	2/10(水)、3/9(水)
資源物(ビン)	2/17(水)、3/16(水)
資源物(ペットボトル)	2/24(水)、3/23(水)

ガスライター・スプレーカン等の出し方
収集車両火災防止のため、プラスチック製使い捨てガスライターは、ガスを抜き、カンの日にカンとは別の透明袋に入れて、集積所に出してください。
スプレーカン・カートリッジボンベは、ガスを抜き、穴をあけ、ビンの日にビンとは別の透明袋に入れて、集積所に出してください。

資源物(紙類)と粗大ごみの収集日
市内を5つの区域に分けて、それぞれ決まった曜日(毎週1回)に収集します。
※お住まいの区域の収集日は「熊谷市くらしのカレンダー」29・30ページで確認できますのでご覧ください。

有料リクエスト収集
大型家具類や粗大ごみを集積所まで運ぶことが困難な場合、ご自宅の玄関先まで、有料で回収に伺います。
環境美化センターへご連絡ください。

有害ごみの出し方
蛍光管・鏡・水銀体温計・乾電池は、拠点回収です。
回収場所(市役所・行政センター・公民館等)の容器へ、包装から出してそのまま入れてください。
◆環境美化センター ☎048-524-7121

子育て応援自転車

「幼児2人同乗用自転車」を購入した方を対象に、購入費の半額(上限3万円)を補助します。

対象 次の要件をすべて満たす方
①購入日および申請日に市内に住所を有し、6歳未満の幼児2人以上が同一世帯に属している。
②本人および同一世帯の方が市税(国民健康保険税含む)、保育料等を滞納していない。
対象自転車 次の要件をすべて満たすもの

◆申請期間 3月31日(木)まで
◆申請方法 申請書に領収書原本(自転車本体および後部座席の金額、型番、購入者名、購入日、購入店名の記載があるもの)、保証書など(安全基準適合とわかるもの)の写しを添えて下記へ。
※1世帯につき申請1回、台数1台までです。
※申請書は、下記または各行政センター福祉係にあり

マイバッグでの買い物心がけましょう。

◆環境推進課(江南庁舎) ☎048-536-1549

納期のお知らせ(2月分)

普通徴収(納付書で納めていただく方)
納期限 2月29日(月)

- ①固定資産税・都市計画税(第4期)
- ②国民健康保険税(第8期)
- ③後期高齢者医療保険料(第8期)
- ④介護保険料(第8期)

※納期限内に納めましょう。
※市税等の納入は安全、便利、確実な口座振替のご利用を。
※納税相談は随時窓口で実施しています。

特別徴収(年金から引き落としされる方)
2月15日(月)支給の年金から引き落としします。

- ⑤市・県民税
- ⑥国民健康保険税
- ⑦後期高齢者医療保険料
- ⑧介護保険料

問合せ
①②納税課 ☎内線 259、260、261
③⑦保険年金課 ☎内線 278
④⑧大里広域市町村圏組合介護保険課 ☎048-501-1330
⑤市民税課 ☎内線 244
⑥保険年金課 ☎内線 248



15歳から39歳までの無業者の就労支援を行っています。

埼玉県最低賃金のお知らせ

「埼玉県最低賃金」および「特定(産別)最低賃金」は左記のとおりです。なお、埼玉県最低賃金よりも特定(産別)最低賃金が優先します。

Table with 2 columns: 特定産別最低賃金 (時間額/円) and 時間額(円). Rows include 非鉄金属製造業 (869), 電子部品・デバイス・電子回路電気機械器具情報通信機械器具製造業 (874), 輸送用機械器具製造業 (883), 光学機械器具・レンズ・時計・同部分品製造業 (883), 各種商品小売業 (834), 自動車小売業 (882).

※発効日 平成27年10月1日
※発効日 平成27年12月1日

◆熊谷労働基準監督署 048-533-3611

市有地の公売

抽せん公売予定地(2月初旬から申込受付予定) 船木台地内 1区画 妻沼東地内 1区画 詳しくは、市ホームページまたは、左記にお問合せください。

選挙人名簿の登録と縦覧

3月1日現在の住民票に基づき、選挙人名簿への登録を行います。今回登録されるのは次の方です。【最近転入された方】

平成27年12月1日までに住民票が作成され、または転入届出をされ、引き続き熊谷市に住所のある方で、年齢が満20歳以上の方

前記以前から熊谷市に住所がある方で、平成8年3月2日までに生まれた方

【選挙人名簿の縦覧】 とき 3月3日(木)～7日(月) 8時30分～17時

◆選挙管理委員会事務局 048-533-3611

埼玉県文化振興基金助成事業

対象 ①アマチュア文化団体が実施する文化活動(成果の発表等) ②伝統・郷土芸能団体が実施する伝統・郷土芸能用具の備品整備、後継者育成等 ③文化団体やNPO等が実施する子どもを対象とした文化芸術の体験教室や文化芸術を担う若手人材の発

◆深谷若者サポートステーション・熊谷サテライト 048-577-4727

職場でのトラブル労働局が解決をお手伝いします。

はじめ、解雇、労働条件の引下げ等による職場でのトラブルが増加しています。トラブルの防止、迅速な解決の促進を目的に、埼玉県労働局では、無料で個別労働紛争の解決援助サービスを提供しています。

◆熊谷労働基準監督署 048-533-3611

熊谷染を体験しよう!

ところ くまびあ「熊谷伝統産業伝承室」 受付時間 10時～14時 費用 1000円

◆熊谷労働基準監督署 048-533-3611

熊谷市レクリエーション協会

ところ 3月6日(日)9時45分～17時 内容 さくらめいと 舞踊、各種ダンス、和太鼓、太極拳、カラオケ等の発表会

◆熊谷労働基準監督署 048-533-3611

上熊谷まちカフェ&リサイクル市

とき 3月12日(土)、4月16日(土)10時～14時30分 ところ 上熊谷駅前広場

◆熊谷労働基準監督署 048-533-3611

市民活動支援センター

◆彩の国さいたま人づくり広域連合 人材開発部市町村職員担当 048-664-6681

熊谷市青少年健全育成・児童虐待防止講演会

とき 2月7日(日)12時～19時頃 ところ 星川お祭り広場

◆熊谷労働基準監督署 048-533-3611

男女共同参画パネル展

とき 2月13日(土)～21日(日)9時～19時 ※日曜日は17時まで

◆熊谷労働基準監督署 048-533-3611

歩け歩け大会

対象 小学生とその保護者

◆熊谷労働基準監督署 048-533-3611

2月の星川あおぞら市

とき 14日(日)・28日(日)8時～11時30分

星川お祭り広場

◆商業観光課 内線499



熊谷初市(だるま市)

とき 2月7日(日)12時～19時頃 ところ 星川お祭り広場

◆熊谷労働基準監督署 048-533-3611

熊谷市青少年健全育成・児童虐待防止講演会

とき 2月19日(金)14時～16時

◆熊谷労働基準監督署 048-533-3611

熊谷市町村職員採用情報フォーラム2016

とき 2月18日(木)13時～16時(12時30分開場)

◆熊谷労働基準監督署 048-533-3611

熊谷の歴史に関する本のご案内



- ①『熊谷市史』資料編1 考古 3,000円
②『熊谷市史』資料編2 古代・中世 3,000円
③『熊谷市史』別編1 民俗 2,500円
④『熊谷市史研究』7号 700円

◆市史編さん室 048-567-0355

消費生活アドバイス

2014年度にはアダルトサイトの相談が年間10万件を突破! 近年、全国の消費生活センターに寄せられる商品・サービス別の相談件数をみると、アダルトサイトに関する相談が1位になっています。

◆熊谷労働基準監督署 048-533-3611

◆熊谷労働基準監督署 048-533-3611

◆熊谷労働基準監督署 048-533-3611

◆熊谷労働基準監督署 048-533-3611

◆熊谷労働基準監督署 048-533-3611



	パーソナルカラー診断&春のポイントメイク	初めてのリズム de イングリッシュ	アクティブヨガ 教室①	アクティブヨガ 教室②	てぬぐい教室 (簡単ストレッチ)
とき	3/5・12 13:00～16:00 (土曜全2回)	2/18(木) 9:15～10:15	2/19・26 3/4～25 9:00～9:45 (金曜全6回)	2/19・26 3/4～25 10:00～10:45 (金曜全6回)	3/1・8・15 13:30～15:00 (火曜全3回)
定員	15人	親子10組(2～5歳)	12人	12人	15人
費用	2,500円 ※材料費込	1組500円※お子様2人目 以降は1人につき200円	6回3,000円 1回500円	6回3,000円 1回500円	1,500円
申込み	2/1(月)9:00～電話で下記へ。※申込みは先着順です。				

◆勤労青少年ホーム 048-523-3122 〒360-0816 石原1407-1

勤労青少年ホームの講習会

対象 県内に在住・在勤の勤労者

家族介護教室

対象 家庭で高齢者の介護にあたりたい、または事前に知っておきたい方等

とき ①3月6日(日)10時～12時(受付9時45分)
②3月13日(日)10時～12時(受付9時45分)

内容 介護に関する知識・実技などの講座および相談

定員 ①45人②15人

費用 無料(材料費がある場合は自己負担)

申込み 電話にて左記へ。

①永寿苑
048-533-1313
②しあわせの里
048-589-2328

春休みおさらい教室

対象 小学3～6年生

とき 3月28日(月)～4月5日(火)全7日間(土・日曜日を除く)9時30分～11時30分

内容 勤労青少年ホーム他

定員 20人程度(先着順)

費用 授業料3000円
保険料420円
※教材費別途実費

教科 国語・算数

指導者 長年教育に携わった、シルバー人材センターの会員

男女共同参画室ステツプアップセミナー

対象 原則全ての回に出席できる女性

講師 小林京子氏(一社)起業支援ネットワークNICE理事、(有)ヒューリス代表取締役

とき 2/13(土) 開講式 講座「ワタシを伝える」
20(土) 講座「意見を伝える」
27(土) 講座「思いを伝える」 閉講式

◆公社熊谷市シルバー人材センター本部事務所 おさらい教室班
048-524-2810
(8時30分～17時)
〒360-0816 石原1401-5

熊谷さくら祭「メッセージボンボリ」募集

募集期間 2月23日(火)～26日(金)9時～16時

申込み 左記にある申込書に必要事項を明記し、費用を添えて左記へ。(電話予約可、期間厳守)

※受付時要印鑑

◆公社熊谷市シルバー人材センター本部事務所 おさらい教室班
048-524-2810
(8時30分～17時)
〒360-0816 石原1401-5

女と男の情報紙「ひまわり」編集員募集

対象 市内在住の20歳以上の方で、男女共同参画に関心があり、編集員会議(毎月3回程度、平日の午前中)への出席、取材活動(随時)および原稿の作成ができる方

任期 2年

定員 1人

申込み 応募の動機、男女共同参画の推進に向けた考えを800字程度にまとめ、住所・氏名・生年月日・職業・電話番号を明記し、2月10日(水)～3月15日(火)の間に、直接左記へ。

結果 後日、連絡します。

◆男女共同参画室
048-599-0011
筑波3202 ティアラ214階



荒川大麻生公園ふれあいイベント

①エコ・パークボランティア「火入れ後の植生管理」

対象 高校生以上

とき 2月13日(土)10時～12時

費用 無料

持ち物 飲み物、タオル、軍手、帽子、汚れても良い服装

申込み 2月12日(金)までに電話で左記へ。

②わくわく野あそび隊「はじめての木のほり体験」

対象 3歳～小学3年生(保護者同伴)

とき 2月28日(日)10時～12時

定員 30人(先着順)

費用 大人3000円、子ども1000円

持ち物 飲み物、帽子、軍手

申込み 2月26日(金)までに電話で左記へ。

①共通

ところ 荒川大麻生公園(自由広場駐車場に集合)

※雨天中止

◆(公財)埼玉県生態系保護協会
048-645-0570

遺言・相続無料相談会

とき 2月27日(土)10時～16時

ところ 商工会館2階2号室

相談方法 面談相談(1組30分)要予約、電話相談

048-872-8055

(予約不要・当日のみ通話可)

申込み 面談相談は、2月25日(木)17時まで左記へ電話予約

◆埼玉司法書士会事務局
048-863-7861

マンション管理セミナー&相談会

とき 2月27日(土)

「セミナー」13時～14時
「相談会」14時～16時

ところ 商工会館2階3号室

内容 「セミナーテーマ」管理組合の運営等について「相談会」管理組合の運営や騒音・ペット問題等、分譲マンションに関する問題全般について

相談員 マンション管理士

定員 15人(セミナー)

費用 無料

申込み 電話で左記へ。

◆埼玉県マンション管理士会
048-711-9925

熊谷市国際交流協会 外国人と英語でおしゃべり!

対象 市内および近隣に住・在勤(学)の中学生以上の方

とき 3月5日(土)10時～11時30分

ところ 商工会館

定員 30人(抽選)

費用 5000円(協会非会員は、別途、年会費1000円。受講時に入会できます。)

申込み ハガキまたは協会ホームページのお問い合わせフォーム(1人1通)に講座名・郵便番号・住所・氏名(フリガナ)・年齢・電話番号を明記し、2月19日(金)(必着)までに左記へ。お子様連れのご参加は、ご遠慮願います。

◆広報広聴課 内線220

手作り教室

とき	内容
2/23(火) 15:00～16:00	1日目 麴作り(洗米)
24(水) 13:00～16:00	2日目 米を蒸す(盛り込み)
25(木) 9:00～10:00 15:00～15:30	3日目 麴作り(切り返し2回) 大豆洗い
26(金) 9:00～13:00	4日目 大豆を煮てミンチにする。樽詰め

講師 奈良加工研究会コスモス
費用 1人1000円

申込み 2月15日(月)

◆いがまんじゅう作り教室

とき 3月8日(火)13時30分

講師 JAくまがや女性部

費用 1人400円

申込み 2月19日(金)まで

◆共通

対象 市内在住・在勤の方

ところ 農業活性化センター「アグリメイト」(中奈良)

定員 各20人(抽選)

申込み 往復ハガキ(1人1通)に教室名・参加者の郵便番号・住所・氏名・電話番号を明記し、申込期限までに左記へ。(必着)

◆農業振興課(妻沼庁舎)
048-588-9990
〒360-0292 弥藤吾2450

救急法短期講習(赤十字講習会)

とき 3月12日(土)9時30分～12時

ところ 商工会館

定員 30人(抽選)

内容 けがの止血の方法、三角巾を使った包帯の仕方

費用 無料

申込み ハガキに「救急法短期講習参加希望・郵便番号・住所・氏名(ふりがな)・生年月日・電話番号を明記し、2月25日(木)までに左記へ。

※市ホームページからも申込み可

◆福祉課 内線507

熊谷市ほたるを保護する会記念シンポジウム

とき 2月21日(日)13時30分～(受付13時)

ところ 江南勤労福祉センター1講習室(江南行政センター隣)

内容 ホタルの再生、熊谷の自然について

講師 荻野昭(元多摩動物園昆虫飼育担当)、小池博(元市内中学校理科教諭)

費用 無料

申込み 電話またはFAXで前日までに左記へ。

◆NPO法人熊谷市ほたるを保護する会(小柴)
048-536-1168



平成28年度 熊谷市スポーツ少年団『団員募集のお知らせ』

申込み 下記表を参照のうえ、希望する団の一斉受付時、または練習会場にてお申込みください。その際、健康保険証の写し・印鑑・入団費をお持ちください。(必ず保護者同伴のこと) ※練習会場等は変更になる場合があります。

Table with columns: 種目, スポーツ少年団名, 対象, 一斉受付(とき/ところ), 費用, 練習会場・練習日等, 連絡先. Includes categories like サッカー, ハレーボール, ミニバス, 野球, ソフトテニス, 空手道, 剣道.

※一斉受付後も随時申込みをお受けします。 ※各団についての、ご不明な点等、詳しくは、連絡先へお問合せください。 ◆スポーツ振興課 内線 391

市営住宅の入居者募集 募集住宅 江波住宅、大幡住宅 中妻住宅 申込資格 次の条件をすべて備えている方 ①市内に住所または勤務場所があること ②現に同居し、または同居しようとする親族があること ③現に住宅に困窮していること ④市町村税等の滞納がないこと ⑤入居希望世帯全員の収入が基準の範囲以内であること ⑥入居希望世帯全員が暴力団員でないこと 募集案内の配布 2月1日(月)から左記、営繕課、各行政センター地域振興係で配布します。 申込み 2月19日(金)までに郵送(消印有効)で左記へ。 ※中妻住宅の受付は、先着順です。お問合せは左記まで。 ◆埼玉県住宅供給公社熊谷支所 048-524-7963 千 360-0826 赤城町1-147-2

Table with columns: 一般課程, 専攻課程. Includes details for 熊谷学園学生募集 such as 対象, とき, ところ, 内容, 定員, 費用.

ふれあい農園新規利用者の募集 4月から新規利用者を募集します。 JAくまがやふれあい農園 ところ JAくまがや第2カントリーエレベーター隣(久保島) 定員 若干名(先着順) 区画面積 1区画あたり30m²、50m² 利用料 1区画あたり30m² 7560円、50m² 1万8000円 申込み 2月26日(金)までに左記へ。 ◆JAくまがや西部営農経済センター 048-533-3911

スポーツ 2019推進教育セミナー ラグビーワールドカップ 対象 一般希望者、教職員 期間 概ね4月から8月 ところ 県内18大学、都内1大学 科目 経済政策、政治学、社会学、語学など 費用 各科目1万円程度 申込み 埼玉県ホームページの募集案内を確認し、直接各大学へ。 ◆県高齢者福祉課 048-830-3263

市民スキー教室 対象 市内在住・在勤・在学の小学生(一般)ただし、小学生は保護者同伴) とき 3月6日(日) ところ 群馬県水上高原スキー場 指導者 全日本スキー連盟公認指導員 ◆スポーツ振興課

健康づくり課 (熊谷保健センター内)
TEL 048-528-0601 〒360-0014 箱田1-2-39

熊谷保健センター (成人保健事業)
TEL 048-526-5737 〒360-0014 箱田1-2-39

母子健康センター (母子保健事業)
TEL 048-525-2722 〒360-0812 大原1-5-36

妻沼保健センター 相談日(月・水・金曜日)
TEL 048-588-1516 〒360-0292 弥藤吾2441-1

江南保健センター 相談日(木曜日)
TEL 048-536-6553 〒360-0192 江南中央1-1

みんなの健康
元気 いきいき HEALTH

健康づくり課 (熊谷保健センター内)
TEL 048-528-0601 〒360-0014 箱田1-2-39

熊谷保健センター (成人保健事業)
TEL 048-526-5737 〒360-0014 箱田1-2-39

母子健康センター (母子保健事業)
TEL 048-525-2722 〒360-0812 大原1-5-36

妻沼保健センター 相談日(月・水・金曜日)
TEL 048-588-1516 〒360-0292 弥藤吾2441-1

江南保健センター 相談日(木曜日)
TEL 048-536-6553 〒360-0192 江南中央1-1

江南保健センターは、3月31日で廃止します

江南保健センターで実施している乳幼児健診、育児相談、予防接種予診票の交付は、4月から母子健康センターで実施します。

健康相談は、左記へご連絡ください。

●熊谷保健センター

●江南保健センター

2・3月の献血

とき 2月29日(月) 15時～16時
3月10日(木) 13時～16時

ところ 妻沼行政センター
商工会館

健康づくり課

高年齢者等肺炎球菌の予防接種

今年度の対象の方には「対象者証明書(黄色)」を平成27年4月に送付しています。

●健康づくり課

子どもの電話相談 ◆こども課 TEL 内線 255

●子育て・青少年に関する悩みごと、児童虐待
子どもあんしんダイヤル TEL 048-527-2700(家庭児童相談室直通)
・心理カウンセラー(臨床心理士)による相談日 2/26(金)・3/25(金) 9:00～16:00(要予約)
・熊谷児童相談所(県) TEL 048-521-4152、児童相談所全国共通ダイヤル TEL 189
・休日夜間児童虐待通報ダイヤル TEL 048-779-1154

●不登校に関する悩みごと
さくら教室電話相談(月曜日は休み) TEL 048-523-1570(直通)

●教育上の悩みや不安(総合教育相談、発達相談など)
電話教育相談 教育研究所 TEL 048-524-1111 内線 551
出張教育相談 2/16(火) 9:00～12:00 各行政センターで実施

●非行、家庭内暴力、いじめなど
少年サポートセンター北分室熊谷相談室(埼玉県警) TEL 048-524-4016

●いま、いじめで悩んでいる君へ
教育110番 TEL 048-525-7830(直通)

●子どもの権利に関する問題(いじめ、体罰、しつけなど)
子どもスマイルネット TEL 048-822-7007(10:30～18:00 祝日・年末年始を除く)

子育て支援総合窓口専用電話 TEL 048-523-1066
受付時間 月～金 8:30～17:00(祝日、休日、年末年始を除く)

くらしの相談
ADVICE

毎月第3金曜日は「少年を非行から守る日」、毎月第3日曜日は「家庭の日」です。

DV(配偶者等からの暴力)相談
～ひとりで悩まず、ご相談ください～

DVを中心に、暴力被害に伴う夫婦間の問題など、男女共同参画社会の実現を阻む要因となる問題の悩みをお聴きし、一緒に考えます。

相談名	相談日	時間
電話相談 面接相談	月～金曜日、 第1・3土曜日 (祝日を除く)	9:00～17:15
弁護士による相談 (要予約)	3/11(金) ※次回は5月	10:10～11:40
臨床心理士による 相談(要予約)	2/26(金)、 3/25(金)	9:00～16:00
保健師による 相談(要予約)	2/10(水)・17(水) 3/9(水)・16(水)	13:30～15:30

◆男女共同参画推進センター「ハートピア」相談室
(ティアラ21 4階) TEL 048-599-0015

●受付は相談終了時刻の30分前までです。
●受付人数によっては、お待ちいただく場合やお受けできない場合もあります。

なかよくあそぼう会 ひな祭り

対象 就学前のお子さんと保護者
とき 3月2日(水)10:30～11:30
ところ 妻沼保健センター
内容 おひなさま作り・親子遊び
費用 無料
主催 妻沼地区母子愛育会

子育て支援教室 おひなまつり

カワシロウも遊びに来てくれるよ!
対象 就学前のお子さんと保護者
とき 3月3日(木)10:00～11:30
ところ 江南総合文化会館ピア
内容 おひなさま作り・親子遊び
費用 無料
主催 江南地区母子愛育会

※事前の申込みは必要ありません。
※乳児をお連れの方は、愛育会員が保育のお手伝いをします。
◆母子健康センター

市民相談室の無料相談 2月

相談名(相談員)	内容	相談日	時間	場所	問合せ(電話番号はページ上部参照)
法律相談(弁護士)	損害賠償、離婚、金銭貸借などの法律問題	2/4(木)・18(木)、 3/3(木)	13:00～16:00 <予約制(※1)>	市民相談室(本庁舎1階北側) 妻沼行政センター	市民相談室 TEL 内線 460、461 妻沼行政センター地域振興係
税務相談(税理士)	税全般	2/12(金)、3/10(木)	13:00～16:00	市民相談室(本庁舎1階北側)	市民相談室 TEL 内線 460、461
行政相談(行政相談委員)	国が行っている業務に対する苦情や要望等	2/17(水)、3/16(水) 2/4(木)、3/3(木) 2/18(木)、3/17(木) 2/9(火)、3/8(火)	9:00～12:00	市民相談室(本庁舎1階北側) 大里コミュニティセンター 妻沼行政センター 江南行政センター	市民相談室 TEL 内線 460、461 大里行政センター地域振興係 妻沼行政センター地域振興係 江南行政センター地域振興係
登記相談(司法書士) (土地家屋調査士)	売買、相続、贈与、土地家屋の移転、境界等	2/8(月)、3/14(月)	10:00～12:00 13:00～16:00(※2)	市民相談室(本庁舎1階北側)	市民相談室 TEL 内線 460、461
遺産相続・遺言相談(行政書士)	遺産分割協議や遺言ほか(※3)	2/1(月)、3/7(月)	13:00～16:00		
不動産相談(宅地建物取引士)	不動産売買や賃貸借	2/16(火)、3/15(火)	9:00～12:00		
住宅相談(建設事業者団体)	木造住宅等の増改築やリフォーム	2/23(火)、3/22(火)	13:00～16:00		
年金・労働相談(社会保険労務士)	年金制度・労働問題	3/16(水)	13:00～16:00		
一般相談(嘱託職員)	どこに相談してよいか分からないことなど	月～金(祝日除く)	8:45～12:00 13:00～17:00		
消費生活相談(消費生活相談員)	悪質商法や契約トラブル	月～金(祝日除く)	9:30～12:00 13:00～16:00		
金融よろず相談(埼玉県信用保証協会職員)	中小企業向けに、金融や経営上の問題	2/5(金)、3/4(金)	13:00～16:00 <予約制>		
消費生活相談(消費生活相談員)	悪質商法や契約トラブル	月～金(祝日除く)	9:30～12:00 13:00～16:00		
消費生活相談(消費生活相談員)	悪質商法や契約トラブル	月～金(祝日除く)	13:00～16:00 <予約制>		

(※1)法律相談の予約は、相談日の翌日から次回の相談日の予約を受け付けます。(※2)受付状況により、午前中に受付を行っても相談が午後になる場合があります。(※3)2月の行政書士相談は、そのほか建設業、宅建業、産業廃棄物許可申請等についてです。3月の行政書士相談は、そのほか法人設立、本店移転、役員変更、増資等についてです。

彩の国いきいき健康塾 in 熊谷

とき 2月28日(日) 13時30分～16時(13時開場)

ところ 男女共同参画推進センター「ハートピア」会議室

内容 県立循環器・呼吸器病センター医師・看護師による医療講演会および医療相談会

費用 無料

定員 60人(先着順)

申込み 2月22日(月)までに電話で左記へ。

◆県立循環器・呼吸器病センター

TEL 048-536-9900

健康相談・栄養相談 とき 月～金曜日(祝日を除く)9時～16時(予約制)

ところ 熊谷保健センター等 費用 無料

◆熊谷保健センター TEL 048-526-5737

各種相談

相談名	相談員	相談日	時間	場所	問合せ(電話番号はページ上部参照)
特設人権相談	人権擁護委員	2/4(木) 2/18(木) 3/3(木)	10:00～15:00 9:00～12:00 9:00～12:00	商工会館 めぬめ農業研修センター 江南行政センター 春日文化センター	人権政策課 TEL 内線 356
常設人権相談(国)	人権擁護委員	毎週水曜日(祝日除く)	9:00～16:00	さいたま地方務局熊谷支局	さいたま地方務局熊谷支局 TEL 048-524-8805
生活相談	生活相談員・市職員	2/3(水) 2/17(水) 3/2(水)	13:30～16:00	上中条第三集会所(上中条1620) 上江袋集会所(上江袋519-2) 奈良集会所(下奈良1308-3)	人権政策課 TEL 内線 262
法律相談(県)	弁護士	第1・3・4水曜日(祝日除く)	13:00～16:00 <予約制>	埼玉県北部地域振興センター(県熊谷地方庁舎1階)	県民相談総合センター TEL 048-830-7830
県民相談(県)	県民相談員	月～金(祝日除く) 電話または面談	9:00～12:00、13:00～15:30 (電話 9:00～17:00)	埼玉県庁第2庁舎1階	
労働相談(県)	労働相談員	①電話相談②面接相談 月～金(祝日除く)	① 9:00～17:00 ② 9:00～16:00	埼玉県労働相談センター(埼玉県庁第2庁舎1階) ※浦和駅西口下車	埼玉県労働相談センター TEL 048-830-4522
働く人のメンタルヘルス相談(県)	産業カウンセラー	毎週水曜日(祝日除く)	① 13:30～② 15:00～ <予約制>		
若者労働ほっとライン(県)	社会保険労務士	第2・4土曜日(祝日除く・電話のみ)	10:00～16:00		
消費生活相談(県)	消費生活相談員	月～金(祝日除く)	9:00～16:00	消費生活支援センター熊谷	埼玉県消費生活支援センター熊谷 TEL 048-524-0999
		月～土(祝日除く)	9:00～16:00	消費生活支援センター川口	埼玉県消費生活支援センター川口 TEL 048-261-0999
交通事故相談(県)	交通事故相談員	月～金(祝日除く)	9:00～12:00 13:00～16:30	交通事故相談所(埼玉県庁第2庁舎1階)	埼玉県交通事故相談所 TEL 048-830-2963

母子保健事業

※乳幼児健診の該当者には通知します。※江南地域の健診は4月から母子健康センターで実施します。※対象者数により指定日を変更することがあります。

◆母子健康センター ☎048-525-2722

事業	対象地域	対象者等	実施日	時間	実施会場
乳児健診	熊谷・大里地域	平成27年10月1日～15日生まれの乳児	3/3(木)	13:30～14:00 受付	母子健康センター
	妻沼地域	平成27年10月16日～31日生まれの乳児	15(火)		
1歳6か月児健診	熊谷・大里地域	平成26年8月1日～15日生まれの幼児	3/1(火)	13:20～13:50 受付	母子健康センター
	妻沼地域	平成26年8月16日～31日生まれの幼児	16(水)		
3歳児健診	熊谷・大里地域	平成24年9月1日～15日生まれの幼児	3/2(水)	13:20～13:50 受付	母子健康センター
	妻沼地域	平成24年9月16日～30日生まれの幼児	17(木)		
離乳食教室	熊谷・大里地域	平成24年8月～9月生まれの幼児	8(火)	13:30～14:00 受付	妻沼保健センター
	妻沼地域				
離乳食教室	全域	平成27年9月～10月生まれの第1子を持つ保護者を対象に離乳食についての講話と調理実習 ※希望の方は、お子さんの保育もあります。(要予約) ※2月12日(金)から電話で申込み。16人(先着順) ※持ち物：母子健康手帳、エプロン、筆記用具	2/26(金)	受付9:30～講話と調理実習10:00～12:00	妻沼保健センター

健康ナビ Health Navigation

TCHをご存知ですか？

熊谷市歯科医師会 菊地徹行

Tooth Contacting Habit(歯列接触癖)の略で、上下の歯を“軽く”、“無意識”に、“持続的”に接触させる悪い癖のことです。噛みしめや歯軋りのような強い咬合力(噛む力)ではなく、上下の歯が軽く接触する程度の力でも歯や顎関節に負担がかかり、歯のトラブルや顎の痛みに関わる原因の一つに挙げられています。

本来上下の歯は、何もしていない時は数ミリの隙間が空いていますが、これは顎を動かす筋肉や顎関節がリラックスした状態です。通常、上下の歯が接触するのは、食事や嚥下(飲み込む)、会話の時であり、1日合計17～20分程度とされています。ところが、TCHのある人の場合、“無意識”に上下の歯を“持続的”に接触させてしまい、それが何時間にも及ぶことにより筋肉の緊張や疲労が蓄積され、やがて歯の違和感、知覚過敏や咬合痛、顎の疲労感、歯周病、顎関節症、肩こりなどを引き起こすと考えられています。当然、就寝中にも起こり得ます。TCHがあっても特に問題が出なければ、気にする必要はありません。

TCHは、例えばデスクワークやパソコン作業、携帯

電話の操作、車の運転、家事、テレビを見ている時など、何かに集中している時や長時間一定の姿勢で過ごしている時などに起こりやすいようです。“無意識”の癖ですので、まずはこの癖に気づき、自覚して、改善する心がけが大切です。普段目にしやすい場所(パソコンや冷蔵庫など)にメモ(歯を離す、リラックスするなど)や目印を貼り、それを見た時に上下の歯が接触していないか確認することを繰り返していきます。一日中TCHを意識するのではなく、ふと口元に意識を向けた時に歯を離すようにすることが推奨されています。TCHの是正は、歯を削ったり、特別な器具を装着したりする必要がないので、まず試されてはいかがでしょうか。

日中のTCHを改善させることで、就寝時の噛みしめや歯軋りが軽減し、歯のトラブルや顎の痛みが軽快する可能性もあります。数週間ほどで効果が現れますが、つらい症状が続くような場合は、かかりつけ歯科医師にご相談ください。

平成27年度 特定健診・長寿健診・がん検診等のお知らせ

特定健診・長寿健診

◆保険年金課 ☎内線 278、279

健診名	内容	対象者	健診時期	健診場所	自己負担額	問合せ先
特定健診	身体計測 診察・血圧測定 血液検査(脂質・肝機能・血糖・腎機能)	熊谷市国民健康保険に加入している40歳～74歳の方	平成28年3月31日まで	市内の指定医療機関	無料	保険年金課
長寿健診	尿検査・貧血検査 心電図検査・尿酸検査	75歳以上の後期高齢者医療制度に加入している方(65歳以上で一定の障がいがあると認定を受けて加入している方を含む。) ※生活習慣病で治療中の方は対象外				

1. 該当する方には、受診券・受診案内等を送付してあります。
2. 前年度の検査結果等により詳細な健診(眼底検査)を受けていただく場合があります。
3. 指定医療機関名は受診案内に記載してあります。
4. 熊谷市国民健康保険または後期高齢者医療制度の人間ドック検査料の助成を希望される方は、受診できませんのでご注意ください。

全国健康保険協会(協会けんぽ)へ加入している方へ 協会けんぽへ加入されている方は、協会けんぽが実施する特定健診を受診してください。詳しくは、右記へお問合せください。 ◆協会けんぽ 埼玉支部 ☎048-658-5915(保健グループ)

がん検診等

健康管理のため計画的に検診を受けましょう！

◆熊谷保健センター ☎048-526-5737

★がん検診等を希望される方は、事前に熊谷保健センターへお申し込みください。後日、受診券・受診案内・指定医療機関名簿をお送りしますので、届いてから医療機関へお申し込みください。
なお、国民健康保険加入者、後期高齢者医療加入者、障害者手帳をお持ちの方は、自己負担額が無料になります。

検診名	対象者(平成28年3月31日現在の年齢)	自己負担額	実施時期	受診場所
胃がん検診	40歳以上の方	1,500円	平成28年3月末まで	市内の指定医療機関
大腸がん検診(便潜血検査)	40歳以上の方	500円(容器代含む)		
肺がん(結核)検診	40歳以上の方(対象者のみ喀痰検査)	500円(喀痰検査500円 容器代含む)		
子宮頸がん検診	20歳以上の女性(2年に1回)	細胞診(頸部) : 1,000円 細胞診(頸部・体部) : 1,500円(医師の指示により)		
乳がん検診	40歳以上の女性(2年に1回)	マンモグラフィ(1方向) : 1,000円(50歳以上) マンモグラフィ(2方向) : 1,500円(40歳以上)		
前立腺がん検診(血液検査)	50歳以上の男性	500円		
骨粗しょう症検診	40・45・50・55・60・65・70歳の女性	500円		
肝炎ウイルス検診	40歳の方	500円		

★がん検診等を希望される方で、次のいずれかに該当する方は受診できません。

- ①妊娠中の方
- ②人間ドックや勤務先等で検診を受ける機会のある方
- ③がん、骨粗しょう症、肝炎で現在治療中の方(該当検診のみ)
- ④豊胸術を受けた方(乳がん検診のみ)

★各種検診は、実施期間内に年1回受診できます。ただし、子宮頸がん・乳がん検診は、2年に1回の受診になります。

★がん検診等は、症状のない方を対象としています。自覚症状のある方は、医療機関を受診することをおすすめします。

★胃がん検診(胃内視鏡検査)等で生検等の医療行為を受けた場合、別途、医療費が必要です。

[生活保護受給者の方へ] 特定検診・がん検診等を希望される方は、熊谷保健センターへお申し込みください。

歯科検診

◆熊谷保健センター ☎048-526-5737

検診名	対象者(平成28年4月1日現在の年齢)	費用(内容)	実施時期	受診場所
歯と口の健康診査	40・45・50・55・60・65・70・75・80歳の方	無料(問診、歯と歯肉の検査、検診結果に応じた指導)	平成28年2月末まで	市内指定歯科医療機関

熊谷市休日・夜間急患診療所(母子健康センターに併設)

休日診療 診療日 2月7日・11日・14日・21日・28日
3月6日・13日・20日・27日

◆内科・小児科 受付時間 9:00～11:00 13:00～15:00
☎048-525-2720 診療時間 9:00～12:00 13:00～16:00

◆歯科 受付時間 9:00～11:00
☎048-525-2721 診療時間 9:00～12:00

夜間診療 毎日 ◆内科・小児科 受付時間 19:00～21:30
☎048-525-2720 診療時間 19:30～22:00

熊谷市休日・夜間急患診療所 ※熊谷市医師会、熊谷市歯科医師会、熊谷市歯科医師会が交替で、主に内科的疾患、または歯科の比較的軽症な方の診療を行います。電話等による予約は行っていません。

中央公民館 TEL 048-523-0895 〒360-0047 仲町19
開館時間 9:00～22:00 FAX 048-523-0896

講座等の申込方法 電話(土・日曜日、祝日を除く、8:30 から 17:00 まで)またはハガキで中央公民館へ。抽選の場合は締切日の翌日 10:00 から展示ホールで公開抽選を行います。

**県立川の博物館との共催事業
「ミニモノリスづくり」体験教室**

- 土の様子でのミニ標本(モノリス)づくり
- 対象 小学生以上(保護者同伴)
 - とき 2月27日(土)13:30～15:00
 - ところ 3の1
 - 定員 20人(先着順)
 - 費用 200円(材料代)
 - 申込み 県立川の博物館
☎048-581-7333

ふるさと熊谷セミナー(熊谷学)

- 対象 市内在住または在勤の方
- | とき | 学習内容 | 講師 |
|--------|----------|-------|
| 3/1(火) | うちわ祭について | 新島章夫氏 |
| 8(火) | 文学から見た熊谷 | 角田光男氏 |
- 時間 13:30～15:30
 - ところ 3の2・3室
 - 定員 30人(抽選)
 - 費用 500円(資料代)
 - 申込期限 2月17日(水)

コーヒー入門

- 対象 市内在住または在勤の方(初めての方)
- とき 3月4日(金)・10日(木)
13:30～16:00
- ところ 2の1室および料理教室
- 講師 藤野宏栄氏(コーヒーマスター)
- 定員 20人(抽選)
- 費用 1,000円(材料費等)
- 申込期限 2月22日(月)

**子育てを楽しもう!
～生まれてくれてありがとう～**

- 対象 おおむね3歳未満のお子さんとその保護者2人1組で、市内在住または在勤の方

とき	内容
3/2(水)	「お母さんとの大好き関係について」ベビーマッサージ、ふれあい歌あそび
9(水)	「赤ちゃんの生まれてくる物語」
16(水)	「遊びを基本的な生活習慣につなげよう」手作りおもちゃ

- 時間 10:00～11:30
- ところ 立正大学子育て支援センターペアリス(6号館)
- 講師 迫田圭子氏(あすみ福祉会理事)、大澤歩氏(立正大学 子育て支援センタースタッフリーダー)
- 定員 15組(抽選)
- 費用 500円(資料代等)

申込期限 2月18日(木)

さくらルネッサンス 講座

- 対象 市内在住または在勤の方
- とき 3月1日・8日・15日の火曜日(全3回)9:30～11:30
- ところ 3の2・3室
- 内容 「熊谷桜に親しむ」、「桜と友禅染の世界」、「熊谷桜を育てよう」
- 講師 横田透氏(桜ファンクラブ会長・友禅染作家)
- 定員 25人(抽選)
- 費用 2,000円(苗木代等)
- 申込期限 2月19日(金)

人権を考える講座

- 対象 市内在住または在勤の方
- とき 3月4日(金)13:30～15:00
- ところ 3の2・3室
- 演題 わたしたちのできること
- 映画「ヒーロー」上映(34分)
- 講師 市社会教育課職員
- 定員 30人(抽選)
- 費用 無料
- 申込期限 2月22日(月)

公民館まつり

- とき 3月12日(土)10:00～16:00
13日(日)9:30～15:00
- ところ 江南総合文化会館「ピピア」および江南公民館
- 内容 展示および演技

2月の展示ホール

とき	団体名・内容
～2/7(日)	直実市民大学 第6回かな書道クラブ作品展
9(火)～14(日)	宮町公民館 書道クラブ会員作品展
16(火)～21(日)	彩幸会水彩クラブ作品展
23(火)～3/6(日)	絵手書紙ひまわりの会 元気いっぱい届けよ展

土曜映画鑑賞会

とき	題名・主演	対象
2/13(土) 14:00～	次郎物語 115分	一般

- ところ 実習室
- 費用 無料
- 映写 ボランティア団体 一六会

大里図書館

TEL 0493-36-1126 〒369-0101 津田1-1 FAX 0493-39-0066
開館時間 火～金曜日 9:00～19:00
土・日曜日、祝日 9:00～17:00

2月の休館日 毎週月曜日、5日(金)・12日(金)
3月の休館日 毎週月曜日(21日を除く)、4日(金)・22日(火)

おはなし会

- 対象 4歳～小学生
- とき 2月20日(土)11:00～11:30
- ところ 大里生涯学習センター集会所



妻沼図書館

TEL 048-588-6878 〒360-0202 妻沼東1-1 FAX 048-588-6054
開館時間 月・水～金曜日 9:00～19:00
土・日曜日、祝日 9:00～17:00

2月の休館日 毎週火曜日、5日(金)・12日(金)
3月の休館日 毎週火曜日、4日(金)

ちいさいこのおはなし会

- 対象 乳幼児と保護者
- とき 毎週木曜日 15:30～16:00
- ところ おはなし室

おはなし会

- 対象 4歳～小学生
- とき 2月6日(土)、3月5日(土)
11:00～11:30
- ところ おはなし室

江南図書館

TEL 048-536-6303 〒360-0107 千代325-1 FAX 048-536-6377
開館時間 月・水～金曜日 9:00～19:00
土・日曜日、祝日 9:00～17:00

2月の休館日 毎週火曜日、5日(金)・12日(金)
3月の休館日 毎週火曜日、4日(金)

ちいさいこのおはなし会

- 対象 乳幼児と保護者
- とき 2月13日(土)・27日(土)
11:00～11:30
- ところ おはなし室



図書館

ホームページ http://www.kumagayalib.jp/ 携帯対応ホームページ http://www.kumagayalib.jp/mobile/

熊谷図書館

TEL 048-525-4551 美術郷土係 TEL 048-525-9463 開館時間
〒360-0036 桜木町2-33-2 FAX 048-525-4552 火～金曜日 9:00～19:00 (3階は17:00まで)
土・日曜日、祝日 9:00～17:00

2月の休館日 毎週月曜日、5日(金)・12日(金) 3月の休館日 毎週月曜日(21日を除く)、4日(金)・22日(火)

熊谷の5つの歴史と美術展

- とき 開催中
- ところ 郷土資料展示室(3階)
- 内容 常設展示:旧熊谷の古代・中世・近世・近代・現代の5つの時代の特徴的な歴史的資料を展示
- 森村誠一コーナー:森村作品の中の歴史小説や山岳ミステリーと新刊本を中心に展示
- 養蚕・熊谷コーナー:日本の産業を支えた熊谷の養蚕について、その歴史と道具類を展示
- ミニ企画展コーナー:「根岸英二展」を開催

**一昔のくらし展Ⅲー
米・麦作りと魚とり**

広い大地の田畑から得る米や麦、荒川や利根川などから得る魚たちは、私たちの食生活を支える豊かな恵みです。これらの恵みは、今では道具の機械化が進んでいますが、昔は大変な重労働でした。今回の展示では「昔のくらし展Ⅲ」として、私たちの生活を支えている、米・麦作りと魚とりの昔の道具を中心に展示し、先人たちの知恵と工夫を考えたいと思います。

- とき 2月28日(日)まで
- ところ 美術展示室(3階)

熊谷次郎直実に関する講演会

- 「直実・蓮生を学ぶ会」では、熊谷次郎直実(法力房蓮生法師)とその時代に関する講演会を開催します。
- とき 3月5日(土)10:00～12:00
- ところ 第一講座室(4階)
- テーマ 「文化財鑑賞の手引き～熊谷ゆかりの文化財をモデルとして～」
- 講師 森内優子氏(埼玉県立文書館主任学芸員)
- 教材費 1,000円
- 申込み 当日、会場で受付
- ◆美術、郷土係

新刊本のお知らせ

当館では、これまで歴史・文化財などに関する書籍を発行してきました。今回は、郷土熊谷の誇る伝統工芸「熊谷染」の当館で所蔵している型紙についてまとめた報告書を刊行しました。素晴らしい「型紙デザイン」の数々をまとめています。この機会にぜひお求めください。『熊谷染関連資料調査報告書Ⅱ一岸家図案・スクリーン型紙・道具類/染谷家型紙一』 A4判・約240ページ1冊1,000円

●頒布場所:展示室(3階)および市内各書店(杉浦、藤村、八木橋(須原屋))

書籍頒布のお知らせ

熊谷ゆかりの郷土資料として、下記の9冊を編集発行しました。有償頒布していますので、ご希望の方はお求めください。

- 『斎藤氏と聖天堂』 A4判・190ページ1冊1,000円
- 『熊谷の発掘出土品』 A4判・170ページ1冊1,000円
- 『郷土の雄 熊谷次郎直実』 A4判・350ページ1冊1,000円
- 『熊谷次郎直実・法力房蓮生法師の研究』 A4判・550ページ1冊1,000円
- 『熊谷の合併の変遷』 A4判・430ページ1冊1,000円
- 『浮世絵・熊谷次郎直実』 A4判・150ページ・カラー1冊500円
- 『新市誕生・指定文化財』 A4判・150ページ1冊1,000円
- 『熊谷の歴史を彩る 史跡・文化財・人物』 A4判・430ページ1冊1,000円
- 『熊谷染関連資料調査報告書Ⅰ一岸家型紙一』 A4判・330ページ1冊1,000円

●頒布場所:展示室(3階)および市内各書店(杉浦、藤村、八木橋(須原屋))

子ども映画会

- とき 2月21日(日)14:00～
- ところ 視聴覚室(2階)
- 内容 アニメ文学館「路傍の石」50分

おはなし会

2/13(土)	おはなし「雌牛のブーコー」 「ねずみ終」 絵本『おまたせクッキー』
27(土)	おはなし「アナンシと五」 「こすずめのぼうげん」 絵本『まゑむきよこむきうしむぎ』

- 対象 4歳～小学生
- とき 11:00～11:30
- ところ 視聴覚室(2階)

ちいさいこのおはなし会

- 対象 乳幼児と保護者
- とき 2月19日(金)
0・1歳 11:00～11:20
2歳以上 11:00～11:50
- ところ 視聴覚室(2階)
- 内容 手あそび・わらべうた・絵本など

**児童文化講座
親子で楽しむわらべうた**

- 対象 0歳から3歳までのお子さんと保護者
- とき 3月2日(水)
0・1歳 10:00～10:50
2歳以上 11:00～11:50
- ところ 江南公民館会議室B(江南総合文化会館ピピア内)
- 内容 わらべうたの実技演習
- 講師 宇野由美子氏
- 定員 各15組(先着順)
- 費用 無料
- 申込み 2月2日(火)から電話で



移動図書館「さくら号」巡回予定表 2月・3月

コース	ステーション	時間	2月	3月	コース	ステーション	時間	2月	3月	コース	ステーション	時間	2月	3月	
A	別府第三公園	10:00～11:00			D	さいとう小児科歯科 駐車場	14:30～15:30	25(木)	10(木) 24(木)	E	大幡公民館	10:00～11:00	10(水)	9(水)	
	熊谷文化創造館 さくらめいと	13:30～14:30	2(火) 16(火)	1(火) 15(火)		F	星宮公民館	10:00～11:00	17(水)		16(水)	G	籠原体育館	10:00～11:00	4(木) 18(木)
	泉宮玉井団地	15:00～16:00					B	大里第三公園	10:00～11:00	3(水)	2(水) 17(水)				
B	大原公民館	10:00～11:00	3(水)	2(水)	C		籠原公民館	13:30～14:30							
	新堀公民館	15:00～16:00													



熊谷文化創造館 さくらめいと

TEL 048-532-0002 FAX 048-532-0022

〒360-0846 拾六間 111-1

さくらめいとチケットセンター TEL 048-532-9090



さくらめいと 検索

※あすねっと・ピアノの公演情報もご覧いただけます。

休館日 毎週火曜日 (祝日の場合は翌日)

岡本知高 Concerto del Soprano 2015-2016

Pコード<277-324>

●とき 2月6日(土)14:00開演

好評発売中

●料金 全席指定 4,000円、高校生以下/1,500円

●曲目 誰も寝てはならぬ(歌劇「トゥーランドット」より) 他 ※本公演は地元学生との共演があります。



しまじろうコンサート しまじろうとロボットのくに

Pコード<630-908>・プレイガイド

●とき 3月5日(土)1回目 12:30開演、2回目 15:30開演

好評発売中

●料金 全席指定 1,960円 ※0歳から入場可。3歳未満、保護者1人につき1人まで膝上鑑賞無料。

第7回さくらの街熊谷 ガラ・コンサート

●とき 3月13日(日) 14:00開演

好評発売中

●料金 全席自由 1,200円 ※チケットはさくらめいとチケットカウンター、八木橋百貨店、タニタ楽器本店にて直接お買い求めください。 ●オーディション合格者 倉林公美、根岸朋央、小林純子、田上瑞帆、岡崎麻奈未、宮原唯奈、島田千尋、千葉絵莉乃、田部井梓穂、茂木美彩希、

芸術文化活動助成事業のご案内 さくらめいと・あすねっと・ピアノのホールの利用料の一部を助成します。(問合せ:さくらめいと)

チケット取扱い (さくらめいと あすねっと ピアノ 全館共通)

○さくらめいとチケットセンター ☎048-532-9090(10:00~17:15火曜日休)
○チケットぴあ全店 ☎0570-02-9999(電話予約)(さくらめいとチケットカウンター・セブオン・イーサイト・龍原店 ほか)
○セブンイレブン、サークルK・サンクス(予約後の引換え・Pコードによる直接購入)
○(プレイガイド)と表記された公演では、八木橋百貨店・宮脇書店行田店・新星堂深谷店でもチケットを購入できます。

※開場時刻は開演30分前です。(一部の公演を除く。)
※席種 S、A、Bの場所は、公演毎で異なりますのでご確認ください。
※チケット売切れの際はご了承ください。
※未就学のお子さんはご入場できません。(一部の公演を除く。)
※やむを得ない事情により、内容を一部変更する場合があります。

門平忠一郎

●地元演奏家 萩原 みか、森田 義史、嶋村 由美子、伊丹 唯、松樹 加寿子

●指揮 千葉 理

●管弦楽 埼玉交響楽団

オペラ「夕鶴」

Pコード<278-913>・プレイガイド

●とき 3月19日(土)14:00開演

好評発売中

●料金 全席指定 A席/8,000円、高校生以下(ペア券販売はなし。)/3,000円、A席ペア/15,000円 ※S・B席は売完。

●出演 つう/佐藤しのぶ、与ひょう/渡辺大 ほか

オフ・ブロードウェイ・ミュージカル Forever Plaid 2016

Pコード<448-656>・プレイガイド

抜群に美しいハーモニーと楽しくやんちゃな会話、ちょっぴり可らしい振付と、4人の音楽への情熱に溢れた心温まるミュージカル。

●とき 5月15日(日) 15:00開演

2月18日(木)発売開始

●料金 全席指定 6,500円

●出演 川平慈英、長野博、松岡充、鈴木壮麻

さくらめいと クラシック・カフェ Vol.1

Pコード<284-429>・プレイガイド

ステージをカフェに仕立て、洒脱(しゃだつ)なおしゃべりと音楽を楽

しむクラシック・カフェ。

●とき 6月4日(土) 15:00開演

2月25日(木)発売開始

●料金 全席指定 2,500円、U25/500円(25才以下対象。入場口で年齢の確認できるものを提示。)

●出演 カフェマスター/山田武彦(ピアノ)、常連マダム/松本志のぶ(ご案内)、ゲスト/奥村愛(ヴァイオリン)



山田武彦 松本志のぶ ゲスト/奥村愛

大里生涯学習センター あすねっと TEL 0493-36-1122 〒369-0101 津田 1-1 FAX 0493-39-0066 休館日 毎週月曜日(祝日の場合は翌日)

生演奏でおくる 音楽影絵劇「100万回生きたねこ」

Pコード<448-601>・プレイガイド

ロングセラーの絵本にオリジナル曲を合わせた、親子で楽しめる感動の音楽影絵劇です!

●とき 5月29日(日) 13:30開演 2月4日(木)発売開始(あすねっとでも販売)

●料金 全席指定 2,000円、高校生以下/500円 ※0歳から入場可。3歳未満、保護者1人につき1人まで膝上鑑賞無料。



原作:佐野洋子/講談社刊

妻沼中央公民館 TEL 048-588-2044 〒360-0202 妻沼東 1-1 FAX 048-589-0456 開館時間 9:00~22:00

生涯学習を始めてみませんか

妻沼中央公民館では、学習グループに認定された体操、美術、音楽、手工芸などの約120団体が活動しています。初心者大歓迎のグループばかりです。まずは、上記までお問合せください。



プラネタリウム館 TEL FAX 048-525-4554 〒360-0036 桜木町 2-33-2

プラネタリウムの一般投影

Table with 3 columns: Day, Morning, Afternoon. Shows times for general projection.

太陽のは・なし ~魅せる太陽・利用する太陽~ ●投影期間 3月13日(日)まで 未来の太陽利用

江南文化財センター TEL 048-536-5062 〒360-0107 千代 329 FAX 048-536-4575

星溪園 楽しいお茶会

Table with 3 columns: Time, Venue, Instructor. Lists tea party events.

●時間 13:00~16:00 ●定員 各日50人(先着順)

妻沼展示館 TEL 048-588-2044 〒360-0202 妻沼東 1-1 FAX 048-589-0456 開館時間 9:00~17:00 休館日 毎週月曜日、祝日

夢いっぱいアート展

●とき 2月5日(金)まで 最終日は14:00まで ●内容 熊谷地区内の児童・生徒の作品の展示

幼年消防クラブ「消防車両絵画展」

●とき 2月9日(火)~14日(日) ●内容 市内の幼年消防クラブに登録している幼稚園、保育園の年長児の作品の展示

埼玉県美術家協会写真部県北支部展

●とき 3月11日(金)~13日(日) 10:00~17:00 最終日は16:00まで

入館料 大人100円・子ども50円 2月・3月の休館日 毎週月曜日(3月21日を除く)、毎月第1金曜日、2月12日(金)、3月22日(火)、※2月2日(火)~4日(木)、3月15日(火)~17日(木)は番組入替のため、2月16日(火)・17日(水)は投影機保守点検のため、投影はお休みします。

おはなし天文館

●とき 毎週日曜日・祝日10:30~ ※星座解説と神話・伝説2話で構成された親子で楽しめる番組です。

星空の散歩道 ~ミュージズの世界へようこそ~

●とき 2月27日(土)17:45~ 「氷上のスターの音楽」 ※未就学児のご入場はご遠慮ください。

市民ギャラリー (文化センター1階) TEL 048-525-4553 (文化会館) 〒360-0036 桜木町 2-33-2 FAX 048-525-4554 開館時間 9:00~20:00 休館日 毎週月曜日(祝日の場合は翌日)

第33回 アイビー木暮絵画教室作品展

●とき 2月5日(金)~7日(日) 10:00~19:00 初日は12:00から

熊谷図書館美術クラブ 和裁クラブ作品展

●とき 2月19日(金)~21日(日) 9:30~16:00 初日は11:00から

第30回 熊谷図書館 油彩画クラブ作品展

●とき 2月24日(水)~28日(日) 10:00~17:00 初日は12:00から 最終日は16:00まで

天体観察会

どなたでも自由に参加できますが、天気の悪いときは中止になります。

Table with 2 columns: Time, Observation Target. Lists starry sky observation events.

●時間 18:30~(2時間)

開館時間 9:00~17:00 休館日 土・日曜日、祝日

市民協働事業「熊谷歌舞伎 in 平山家住宅」 -古民家で子ども歌舞伎を楽しむ-

●とき 3月13日(日)13:30~15:00 (フォーラムも開催)

●ところ 平山家住宅(樋春1067)

●入場料 無料

◆活用して楽しむ会(高柳)

☎048-536-5570



親子で一緒に音楽鑑賞

12月21日、熊谷文化創造館さくらめいとで子育てサロンえが第4回「つどいのひろば」クリスマス会が開催されました。くまびよ隊の演奏やみんなで一緒に手遊びなどが行われ、会場は大賑わいでした。



福よこい!

12月8日、高城神社境内にて酉の市が開催されました。境内は、参拝客や縁起物を求める人で賑わい、明かりや焚き火が冬の夜を幻想的に染めていました。



夢への門出

1月10日、影の国くまがやドーム体育館で成人式が盛大に行われました。鮮やかな衣装に身を包んだ新成人の代表者が誓いや謝辞を述べたほか、小学4年生2人が、20歳の自分を応援する手紙も発表しました。



美しい歌声が場内に響きました

12月18日、第70回関東合唱コンクール 中学校 同声の部で銀賞を受賞した富士見中学校音楽部の生徒46人が市長を訪問し、発表曲の「無伴奏女声合唱のための万葉恋歌」を披露しました。



青年海外協力隊派遣

12月18日、本市出身の松村愛美さんがセネガル共和国に、吉積侑莉さんがブータン王国に、派遣されるのに伴い、市長を訪問しました。お二人は経験や知識を活かし、それぞれ医療・教育の分野に携わる予定です。



迫力あるトップレベルのプレーに興奮

12月5日、熊谷ラグビー場でジャパンラグビートップリーグが開催されました。W杯で活躍した日本代表のメンバーが多数出場し、熊谷ラグビー場史上3番目となった多くの観客を沸かせました。



青空に映える伝統の技

1月6日、出初め式が行われ、高城神社や市役所前など市内13か所で伝統の梯子のりが披露されました。梯子の上で繰り広げられる巧みな技に多くの人が歓声を上げていました。



平成27年度優良農家・第11回産業祭農産物共進会表彰式

12月18日、めま農業研修センターで行われ、優良農家4名・1団体、産業祭農産物共進会1等賞受賞者29名が表彰されました。



かわいいサンタのおさんぽナイト

12月5日、まちなかモール委員会主催によるクリスマスケーキ・グルメの試食&予約会『サンタさんの星川おさんぽナイト』が開催されました。中心市街地がサンタに扮した子どもたちで賑わっていました。



地元自治会が参加する初の情報共有協定締結

12月17日、熊谷市、熊谷警察署、熊谷市自治会連合会の3者で「犯罪情報の情報提供等に関する協定」を締結しました。今後、地域の安心・安全を目指して協力体制を築きます。

おたよりパレット

テーマ

私の好きなウィンタースポーツ

観るのもするの不動の人気、スキー・スケート。初めて滑ったときの思い出のおたよりを沢山頂きました。また、今年はお孫さんと一緒に滑るという方も。寒い日が続きますが、残りの冬も楽しんで! おたよりパレットは、市ホームページ <http://www.city.kumagaya.lg.jp/>でも、更に詳しく紹介しています。

市報クイズ12月号で寄せられたご意見を紹介します。

- 若いころはスキーでしたが、年をとると体力の調整が難しく、今はジョギング、マラソンです。(50代・男性)
- この冬には、孫娘に誘われてスケートを始めてみます。うまく滑るより、孫と楽しく過ごせる思い出としたいと考えています。(70代・男性)
- 冬になるとスキーのテレビ番組が多いです。その中でもスキージャンプが大好きです。毎年とても楽しみにしています。(60代・女性)
- 子どもの頃はサッカー好きでしたが、大人になってからはラグビー好きになりました。冬のスポーツの定番であり、我が街熊谷が誇るスポーツです。(50代・男性)
- ウィンタースポーツと言えばスキーだと思いますが、最近はスノーボードも面白いと思っています。冬季オリンピックでは色々と競技が観られるので楽しみです。スノーボード大回転など好きです。(60代・男性)

読んで当てよう 市報クイズ

ハガキまたはEメールに、クイズの答え・住所・氏名・年齢・電話番号・今月のテーマ「長年大切にしているもの」のコメントを必ず記入し、2月25日(木)までにご応募ください(一人につき一通)。
※コメントがないものは無効となります。
※応募先 〒360-8601 宮町二丁目47番地1 熊谷市広報広聴課
☒ kohokocho@city.kumagaya.lg.jp
※当選者の発表は、プレゼント引換券の発送をもってかえさせていただきます。

12月号の正解 ①障害者 ②消防団
◆応募総数55通中、正解53通

今月のテーマ、「長年大切にしているもの」にいただいたコメントは、「おたよりパレット」や市ホームページで紹介させていただく場合があります。

- 次の に入ることばを、それぞれお答えください。
- ①情熱世代夢追い人の小沢かなさんの作品名は、『 サーマル-青風大学 体育会航空部-』です。
 - ②今年の熊谷さくらマラソン大会のゲストランナーは 美樹さんです。

今月のプレゼント 「わいわい亭」ご提供の日替りランチ(うどんまたは蕎麦どちらか)を正解者の中から抽選で20人に提供します。
所在地:熊谷市今井130-4
電話:048-520-3337

