

# くまがや

3月

Vol.114  
2015

市報  
2015

くまがや

3月号



熊谷を本拠地に  
“武蔵ヒートベアーズ”始動! ..... P2  
第25回熊谷さくらマラソン大会 ..... P6  
第21回選抜高校女子サッカー大会  
「めぬまカップ」in熊谷 ..... P28  
第16回全国高等学校選抜  
ラグビーフットボール大会 ..... P29

## うきうき! わくわく! もうすぐ1年生

2月12日、吉岡幼稚園で交通安全ランドセルカバー贈呈式が行われました。4月から小学生となる16人の園児達は、ニャオざねのイラストの入ったこのカバーをつけて元気に登校します。

熊谷市役所 ☎048-524-1111

妻沼庁舎・妻沼行政センター ☎048-588-1321

大里庁舎・大里行政センター ☎0493-39-0311

江南庁舎・江南行政センター ☎048-536-1521

熊谷市ホームページ

熊谷市役所 検索

●発行日 平成27年3月1日 ●発行 熊谷市  
●編集 広報広聴課 〒320-08601 熊谷市宮町二丁目47番地1  
☎048-524-1111(内線2006) ☎048-520-2870

「市報くまがや」は、毎月1日(原則)に発行し、自治会を通してお届けします。また、市役所・行政センター・出張所・公民館・駅連絡所などでもお配りしています。インターネットでも市報くまがやをご覧いただけます。(URL) <http://www.city.kumagaya.lg.jp/>

## 「F1レーサーを目指して」

水谷 誠さん(上根)  
(フォーミュラーレーサー)



**難病を乗り越えて**  
しかし、試練は突然訪れました。15歳の時、慢性骨髄性白血病という難病を発症しました。当時の生活はとて大変でしたが、「絶対にレーサーになるんだ」という気持ちで闘病生活を乗り切り、19歳の時に治療を終えました。しかし、治療の後遺症から20歳で肺不全を発症し、人工呼吸器をつけるまでになりましたがなんとか完治しました。闘病生活でレーサーになる情熱が一層増し、「生きていくうちに夢に向かってチャンスを手に入れよう」と心に決め、レーサーへの一歩を踏み出しました。

レーサーを目指す  
きっかけ

# 夢追いかける人

情熱世代

**レーサーとして活動開始**  
2013年にZAP SPEEDというレーシングチームのドライバーオーディションを受けました。いつチャンスが巡ってきてもいいように、カート練習や自分の車でサーキット走行の練習をし、日々レース感覚を磨いてきたおかげが見事合格。

チームに所属して新たな発見がありました。周りのドライバーは、筋力トレーニングや活動を支えてくださるスポンサー探しなど、寝る暇がないくらい奔走し

慢性白血病という難病を発症しました。当時の生活はとて大変でしたが、「絶対にレーサーになるんだ」という気持ちで闘病生活を乗り切り、19歳の時に治療を終えました。しかし、治療の後遺症から20歳で肺不全を発症し、人工呼吸器をつけるまでになりましたがなんとか完治しました。闘病生活でレーサーになる情熱が一層増し、「生きていくうちに夢に向かってチャンスを手に入れよう」と心に決め、レーサーへの一歩を踏み出しました。



巧みにマシンを操る水谷さん(左下)

ていたのです。私も、おのずと気合が入りましたね。  
**目標は優勝!上を目指す**  
今の目標は、今年行われるスーパーFJクラスの筑波シリーズ第6戦に参戦し、優勝することです。スーパーFJとはF1ドライバーまでの第一歩で、ここで成績を残すとF4クラスへステップアップできます。今は、この大会に向けてサーキットトレーニングや筋力アップなど日々努力を重ねています。過去にレースを見た人は少ないかもしれませんが、私の出場するレースは、時速200kmくらいのスピードが出ます。それを間近で見ると本当に迫力がありますので、皆さんぜひ一度見に来てください。私も、将来F1レーサーになれるように頑張ります。応援をよろしくお願いします。

## 来て!見て!知って!文化財

最終回

## 「花燃ゆ」と熊谷

語り継がれる歴史物語

NHK大河ドラマ「花燃ゆ」は、吉田松陰の妹「文」を主人公に、幕末から明治に生きた人々の姿を描いたものです。「文」と結婚した二人の夫は、「花燃ゆ」と熊谷の地を結びつける人物であると言えます。「文」は最初に、松陰の松下村塾で学んだ長州藩士の久坂玄瑞と結婚しました。久坂は尊王攘夷派の急先鋒として知られ、禁門の変によって自刃しました。文久元年(1861)5月、久坂は佐久間象山を訪ねた信州からの帰りに大里青山の根岸家(写真)に滞在しています。その当時、根岸家は米や炭などの売買を通じて、長州藩の産物交易の一翼を担っていたと言われています。久坂と根岸友山(伴七)は互いに書簡をかわすなど親しい間柄が伝えられており、友山は、長州藩の人々との交流を通じて徐々に反幕の意識が高められたことが推察できます。

利家に身を寄せました。名前を「美和子」に変え、熊谷県の県令(現在の知事)を務めた楢取素彦と再婚します。楢取は、根岸友山・武香の父子とも親しく、根岸家に度々滞在しています。幕末から近代熊谷の歴史を彩る根岸家明治6年(1873)6月15日、群馬県(第1次)と入間県が合併して熊谷県が成立。その後、熊谷県令に就任してからは、熊谷を中心に、広大な県の行政に尽力しました。新たな群馬県の成立により短命に終わった熊谷県ですが、その頃は世界文化遺産「富岡製糸場」の草創期にも当たり、様々な史実が残されています。こうした熊谷の歴史物語も貴重な文化遺産の一つです。未来へ語り継いでいくことが私達の役目なのかも知れません。

久坂が没した後も激動の幕末を生き抜いた「文」は、長州藩・毛

◆江南文化財センター ☎048-536-5062

人口と世帯 平成27年2月1日現在(対前月比)  
■人口 201,365人(-247) 男 100,393人(-142) 女 100,972人(-105) ■世帯 83,495(-62)  
「市報くまがや」3月号は、72,400部作成し、広告料収入を差し引いた印刷・製本にかかる市の負担は、1部当たり14円です。「市報くまがや」は、再生紙を使用しています。



ROUTE INN  
**BCL**



**ルートインBCリーグって?**  
 ルートインBCリーグとは、四国アイランドリーグに続く日本で二番目のプロ野球独立リーグとして2007年4月に開幕しました。義務教育課程を修了した、年齢・性別・学歴等問わず、読売ジャイアンツや西武ライオンズなどが加盟するNPB(日本野球機構)への躍進を夢見た選手

手達が活躍するプロ野球リーグです。発足初年度は、新潟・長野・富山・石川の4県でスタートし、2年目の2008年には群馬と福井が加盟して6球団となりました。そして2015年シーズンより、新たに埼玉(武蔵ヒートベアーズ)、福島が加盟し、全8球団体制となります。この8球団は、埼玉・群馬・新潟・福島の4球団と長野・



# 熊谷を本拠地に 「武蔵ヒートベアーズ」始動!

昨年6月24日に「プロ野球独立リーグ・ルートインBCリーグ」への正式加盟が承認された、埼玉県民球団「武蔵ヒートベアーズ」が、ここ熊谷を本拠地として4月の開幕に向け始動しました。皆さんにとっても身近なプロ球団です。若き選手達の全力プレーをぜひ球場で観戦し、熱い声援を送りましょう!

◆スポーツ振興課 内線391

**チーム名に込められた思い**  
 埼玉県民球団「武蔵ヒートベアーズ」は、熊谷市をホームタウンと位置づけ、県北エリアを皮切りに県内全域への活動を掲げ、新たな一歩を踏み出しました。チーム名の「武蔵」は、旧律令国において、現在の埼玉県内が武蔵国の領域であったことから、また、「ヒート」は、日本国内でも暑いことで有名な地域であり、この地域を野球を通して熱く盛り上げたいという意欲から、そして「ベアーズ」は、強く逞しく、反面可愛らしい愛嬌を持ち備えたくまぐま熊谷市の熊にちなんで付けられました。

## 「飛躍を目指す選手達に熱きエールを!」

武蔵ヒートベアーズ  
 星野 おさむ 監督(44歳 埼玉県出身) 背番号86



新規参入のチームなので、選手達の顔ぶれを見ながらチームとしての色から出していきたいですね。また、選手達は年齢が若く、NPBなどの次のステージを目指しているので、その辺の目的意識をしっかりとった、全力プレーをするチームにしていくつもりです。

ベアーズの初代監督として、この先何十年と存在し続けられるチームづくりの第一歩が始まるという意味では、すごく大きな仕事だと思っています。目標としては、愛されるチーム、強いチームづくりをすることはもちろんですが、ベアーズは選手にとって最終的なチームではありません。ここを経て次のステージへ、ステップアップしてもらうことも大きな目標です。

「地域密着」がベアーズ発展のキーワードだと思っています。可愛がってもらえるようなチームを目指していきますので、熊谷の皆さんからも温かい叱咤激励をいただければと。地域の皆さんと一緒に選手を育てていきたい。そして試合はもちろん、練習から球場に足を運んでもらえたら嬉しいですね。



キャラクター MB(エンビー)

メインキャラクターMBは、強く逞しい熊の男の子で、野球少年達のヒーローのようなイメージです。



ホームページもチェックしてね!

武蔵ヒートベアーズ



**開幕戦情報!**

4月11日(土) 13:00  
上毛新聞敷島球場

群馬ダイヤモンドペガサス VS 武蔵ヒートベアーズ

4月18日(土) 13:00  
熊谷さくら運動公園野球場

武蔵ヒートベアーズ VS 福島ホープス

**武蔵ヒートベアーズからプレゼント!**  
プレゼントの応募は30ページ「読んで当てよう 市報クイズ」をご覧ください。



①石井義人コーチ、②田島洗成選手、③星野おさむ監督、④小林宏之コーチのサインボール  
⑤星野監督サイン入りクリアファイル+ぬいぐるみ1個+ステッカー 2枚  
⑥パンチ佐藤さんサイン色紙+ぬいぐるみ2個+ステッカー 1枚  
⑦星野監督サイン入りクリアファイル+ぬいぐるみ1個+ステッカー 2枚



チアリーダー「ハニービーズ」の皆さん

**musashi BEARS**

ヒートベアーズとともに誕生したハニービーズ(ミツバチの意)。選手達の活躍に花を添えます!主に県内で行われる試合に帯同し、勝利を目指して元気いっぱいに踊ります。そんなハニービーズにもぜひ注目してくださいね!



1~5「熊谷さくら運動公園野球場」両翼90m、中堅120m、収容人数2万4500人、無料駐車場約900台を有する県内有数の野球場です。  
6、7県内各地で野球教室などをはじめ、地域貢献活動を行っています。

**球場へ応援に行こう!**

星野おさむ監督をはじめ、脇を固めるコーチ陣は、NPBの第一線で活躍してきた実績ある元プロ野球選手達。その指導の元で18歳から26歳までの若き22人の選手達が4月の開幕に向け、日々調整を続けています。それぞれがレギュラーを勝ち取るべく、ひたむきに練習に打ち込むその姿は勝負師そのもの。勝利へ向かってチーム一丸となり戦う選手達を、ぜひ球場で応援しましょう!

ヒートベアーズの試合は「熊谷さくら運動公園野球場」(小島1571)をはじめ、県内数か所で行われる予定です。「熊谷さくら運動公園野球場」は、これまでもプロ野球イースタンリーグや高校野球の予選会場として利用されてきました。昨年の3月には電光掲示のスコアボードにリニューアルしています。身近なこの球場で、ヒートベアーズの選手達が熱くそして力強く躍動する姿、プロ同士の真剣勝負、そしてそこから生まれるドラマを生で観る絶好のチャンスです。

**「熊谷を熱く盛り上げます!」**

武蔵ヒートベアーズ  
宣伝本部長 パンチ佐藤さん 背番号90



宣伝本部長として、選手達には技術的な面ではなく、「選手としてのあり方」を教えていきたいと思えます。ファンの方たちに、「ベアーズの選手は見ていて気持ちいい」、「あの選手を応援したいな」と思っていたらいいよう、選手の特徴を伸ばしていくのが僕の仕事です。皆さんの何気ない会話の中にベアーズが溶け込んでいるようになったら最高ですね。

僕自身も定期的に熊谷のお店にお邪魔してベアーズのPRをしています。熊谷は美味しいものがたくさんあり、人も温かいです。食べてばかりだと太ってしまうので、宣伝も兼ねて街中を巡っています。街で会ったら気軽に声を掛けてください。

皆さんから「球場に行って力をもらえた」、「熊谷にベアーズができてよかったな」と言ってもらえるように僕も頑張ります。激しく、爽やかな風を感じに、ぜひご家族で球場に来てください!地元でできたベアーズと一緒に盛り上げて、熱くなりましょう!

**「元気なプレーを観てください!」**

武蔵ヒートベアーズ  
田島 洗成 選手(18歳 埼玉県出身) 背番号7 内野手

ポジションはショートです。持ち味は、打球への一歩目が早い守備と元気なプレーです。若くて明るい雰囲気の中にも、最年少ということもあって元気だけは誰にも負けない自信があります。

NPBで活躍することが将来の目標なので、ステップとして一番近い環境で野球をしたいと思い、BCリーグを選びました。地元埼玉の球団に入れたことで、今のモチベーションは最高潮です。

まだ木製バットに慣れていないので、もっと筋力トレーニングを積んで、練習に励み技術を磨いて、1年目からレギュラーで活躍できるよう頑張ります。

“元気の田島”と言われるくらい元気でハツラツとしたプレーで、ベアーズを盛り上げ、そして熊谷を気温に負けにくいくらい“あつく”盛り上げていきたいです。試合はもちろんですが、ぜひ練習も観ていただいて“元気なベアーズ”を応援してください。







◆企画課 ☎内線215

4月には、さくら祭、友山まつり、公募熊谷市美術展などを記念事業として実施する予定です。

熊谷市は平成17年10月1日に旧熊谷市、旧大里町、旧妻沼町の合併により誕生し、その後旧江南町と合併し、現在の熊谷市となりました。

平成27年度は熊谷市誕生10周年となる記念5年です！

春を満喫しよう!

熊谷さくら祭

21時まで桜をライトアップし、「夜桜」も楽しめます。
とき 3月下旬～4月上旬
ところ 熊谷桜堤
※開花状況により開催期間が変更となる場合があります。



第7回くまがや桜よさこい

市内外からチームが集結し、華麗な踊りを披露します。
とき 3月29日(日)10時～17時
ところ 荒川公園・荒川緑地自由広場
◆商業観光課 ☎内線313



熊谷基地さくら祭

とき 4月5日(日)9時～15時
ところ 航空自衛隊熊谷基地
内容 航空機の展示飛行、装備品展示、音楽隊の演奏、野外売店など
※天候等により一部変更または中止となる場合があります。



第5回熊谷B級グルメ大会 出店者募集

ご当地グルメが数多い埼玉県の中でも、熊谷市は県内有数の生産を誇る小麦を使った粉食文化をはじめとした「食」に対する意識が高く、市内にはガッツリ系からサッパリ系まで魅力的なメニューを提供する飲食店等が多くあります。

ご参加をお待ちしています!
とき 5月31日(日)
ところ 熊谷スポーツ文化公園

スポーツフェスティバル2015も同時開催!

出店資格

市内に店舗を構え、かつ週4日以上営業する店舗。和・洋食店、割烹、居酒屋、そば・うどん店、ラーメン店、惣菜店、和・洋菓子店など。

『くまがや・オブ・ザ・イヤー』部門

市内の飲食店で、「これぞ熊谷のグルメ」として提供しているメニューやその年の新作料理、自慢のおつまみや創作スイーツなど各店自慢のメニューを出品し、来場者の投票により今年の熊谷グルメナンバー1を決定する『くまがや・オブ・ザ・イヤー』を実施します。



昨年の『くまがや・オブ・ザ・イヤー』鳥末本店ピリ辛ハーフチキン

『物産展』部門

昔から親しまれている特産品、土産品やスイーツなど、市内で販売されている物産をPRします。
※販売は加工品のみです。調理するメニューの販売はできません。

◆商業観光課 ☎内線312、313

第25回熊谷さくらマラソン大会 3月22日(日) 雨天決行

Table with columns: 種目, 部門, スタート～フィニッシュ. Lists distances from 1.5km to Half and their respective start/end times.

開催可否情報 ☎0180-99-3939(3月22日のみ 6:30～11:00)
※PHS、プリペイド携帯電話および一部IP・光電話からはご利用いただけません。
●大会コース付近は大幅な交通規制が実施されますので、ご協力をお願いします。

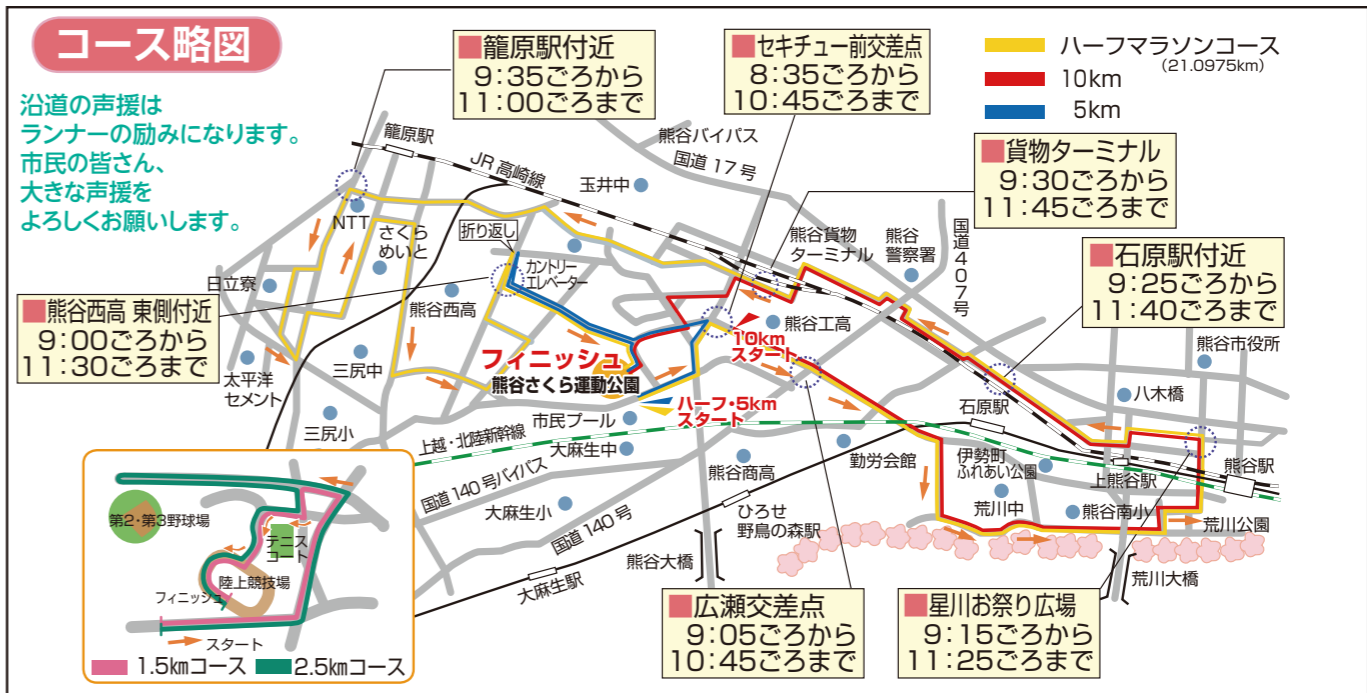

3月22日(日)は「熊谷さくらマラソン大会」開催に伴い、利用時間を変更します。
変更後の利用時間 13:00～21:00
・テニスコート、アクアピア(屋内プール・トレーニングルーム)のみご利用できません。

混雑緩和と安全対策のため行政センターをご利用ください

平成28年3月まで、市役所本庁舎耐震改修工事を実施しています。安全対策には万全を期していますが、通行経路や待合ホールの縮小などが生じています。

行政センターの取扱業務

Table listing administrative services such as 戸籍事務, 住民基本台帳事務, 印鑑登録事務, etc., with corresponding icons.

※◎印の事務については土曜日(大里・江南行政センターは8:30～12:30)も取り扱っています。ただし、戸籍関係の届出については、預りとなります。

- ◆大里行政センター ☎0493-39-0311
◆妻沼行政センター ☎048-588-1321
◆江南行政センター ☎048-536-1521





## 公共施設アセットマネジメント基本方針案へのご意見を募集します

計画等の概要	今後、公共施設の大量一斉更新を迎える状況を踏まえ、しかも人口減少等に伴う税収減(収入の減少)と高齢化の進行等による社会保障費の増大(支出の増加)という条件の下で、施設の総量規制、統廃合、複合化、長寿命化、予防保全などの手法にもよりつつ、更新のための費用をいかにして工面するか、について検討を行うもの。		
意見募集期間	3月23日(月)まで	計画案等の公表	市ホームページ、企画課窓口(本庁舎3階)、各行政センター総務税務課窓口、情報公開コーナー(本庁舎1階)
意見の提出方法	規定の意見提出用紙に必要事項を記入し、郵送、FAX、電子メール、持参のいずれかの方法で下記へ。様式は、市ホームページからのダウンロード、上記窓口での交付にて。匿名や電話によるご意見はお受けできません。		
意見の提出先	企画課 〒360-8601宮町2-47-1 ☎048-525-9222 <a href="mailto:asset_management@city.kumagaya.lg.jp">asset_management@city.kumagaya.lg.jp</a>		
意見の取扱い	方針策定等の参考とさせていただきます。また、取りまとめの上、市の考え方と併せて市ホームページで公表します。個別の回答や提出書類の返却はしません。		

企画課 ☎内線215

## 市税などの課税基準日等について

税目	課税基準日等	お問合せ先
市・県民税(個人住民税)	<b>その年の1月1日現在の住所地で課税されます。</b> (例)平成27年5月に熊谷市から転出される場合は、平成27年度の市・県民税(個人住民税)は、1年度分を熊谷市に納めていただくこととなりますので、転出先の市区町村では、課税されません。 なお、平成27年度の市・県民税は、平成26年中の所得を基に算出します。	市民税課 ☎内線246・247
軽自動車税	<b>その年の4月1日現在の所有者に課税されます。</b> (例)平成27年4月2日に廃車手続きをしたとしても、平成27年度の税金は、納めていただくこととなります(譲渡等の際には、名義変更の手続きをお忘れなく。) なお、軽自動車税は、自動車税(県税)と違い、月割り課税がありません。1年度分を納めていただくこととなります。	市民税課 ☎内線245
固定資産税 都市計画税	<b>その年の1月1日現在の登記簿上の所有者に課税されます(家屋が未登記の場合は、家屋補充課税台帳に所有者として登録されている方に課税されます。)</b> (例)平成27年5月に売買をし、所有権が移転したとしても、平成27年1月1日現在の登記簿上の所有者が、平成27年度の納税義務者となります。	資産税課 ☎内線250(土地) ☎内線252(家屋)
国民健康保険税	<b>国民健康保険に加入している月数により、月割りで課税されます。</b> (例)国民健康保険に加入していた方が、平成27年6月5日に熊谷市から転出される場合は、2か月分(平成27年4月～5月分)を、平成27年9月10日に熊谷市に転入される場合は、7か月分(平成27年9月～平成28年3月分)を納めていただくこととなります。 世帯主が国民健康保険の資格がない場合でも、世帯内に国民健康保険に加入している方がいるときは、世帯主が納税義務者になります。 社会保険等への加入・脱退により国民健康保険資格に異動が生じたときは、右記にお届けください。 また、残りの国民健康保険税を精算される場合は、納税課または各行政センター総務税務課までお願いします。	保険年金課 ☎内線248(国保税) ☎内線279(国保資格) 大里行政センター 市民福祉課 ☎0493-39-0311 妻沼行政センター 市民環境課 ☎048-588-1321 江南行政センター 市民福祉課 ☎048-536-1521

市税の納付

お問合せ先	納税課 ☎内線259・260・261	大里行政センター総務税務課 ☎0493-39-0311	妻沼行政センター総務税務課 ☎048-588-1321	江南行政センター総務税務課 ☎048-536-1521
-------	-----------------------	--------------------------------	--------------------------------	--------------------------------

## 軽自動車・バイクなどの手続き

軽自動車やバイク、トラクターなどに係る軽自動車税は、毎年4月1日現在の所有者(名義人)に課税されます。例えば、4月2日に廃車手続きをしたとしても、その年度の税金は納めていただくこととなります。

特に、廃車をする場合は、車種ごとの届出先で標識返納などの正式な手続きを行わない限り、使用してなくても税金がかかり続けることとなります。

また、次のようなときも必ず届出・手続きをしてください。

- 譲渡により所有者が変わったとき(正式な名義変更の手続きを行わないと従前の所有者に税金がかかります。)
- 所有者が他の市区町村へ転出したとき
- 所有者が死亡したとき
- 盗難に遭い、警察に盗難届を出してあるとき など

車種ごとの届出先・手続場所は下記のとおりですので、手続きの方法や必要書類などについては、届出先に直接お問合せください。

◆市民税課 ☎内線245

車種	届出先・手続場所
熊谷市交付ナンバーの車両(合併前の旧町分を含む) ○原動機付自転車(125cc以下のもの) ○小型特殊自動車(農耕作業用・特殊作業用)	市民税課 ☎内線245
検査登録事務所交付ナンバーの車両 ○小型特殊自動車(大型農耕用トラクター 熊谷99め など) ※この車両は右記の①②の2か所への届出が必要です。	①市民税課 ☎内線245
二輪車(125ccを超えるもの)	②埼玉運輸支局熊谷自動車検査登録事務所☎050-5540-2027(音声ガイダンス)
軽自動車(三・四輪車)	埼玉運輸支局熊谷自動車検査登録事務所☎050-5540-2027(音声ガイダンス)
	軽自動車検査協会埼玉事務所熊谷支所☎050-3816-3112

## 4月は統一地方選挙です 県議選 4月12日(日) 市議選 4月26日(日)

### 投票のできる方は・・・

満20歳以上の方で、熊谷市の選挙人名簿に登録されている方です。

### 埼玉県議会議員一般選挙の場合

① 平成7年4月13日までに生まれた方で、平成27年1月2日までに住民票が作成されている方または転入届を提出している方。

② 県内の他の市町村から熊谷市に住所を移した方で、今年の1月3日以降転入届を提出し、引き続き熊谷市に住所を有している場合、転入前の市町村の選挙人名簿に登録されていれば、前住所地で投票することになります。

③ ②の場合は、市町村長が発行する証明書「引き続き県内に住所を有する旨の証明書」または「住民票の写し」が必要です。全国どこの市町村でも発行できます。

### 熊谷市議会議員一般選挙の場合

平成7年4月27日までに生まれた方で、平成27年1月18日までに住民票が作成されている方または転入届を提出している方。

なお、市外に転出された方は投票できません。

### 投票のいろいろ

選挙権のある方は、投票日に投票所入場券を持参し、投票時間内(7時～20時)に選挙人名簿と対照をし、投票します。また、次のような特別の方法もあります。

#### 1 期日前投票

選挙の当日、次に掲げる事由(主な例)のいずれかに該当すると見込まれる方は、選挙期日の告示日の翌日から投票日の前日まで投票することができます。

- ・仕事や親族の冠婚葬祭などがある場合
- ・用事のため投票区の区域外に旅行または滞在する場合

### 期日前投票の期間・ところ・時間

期間	県議選 4月4日(土)～4月11日(土) 市議選 4月20日(月)～4月25日(土)
ところ	緑化センター、大里行政センター、妻沼行政センター、江南行政センター 男女共同参画推進センター会議室(ティアラ21 4階)
時間	8:30～20:00 13:00～20:00

#### 2 不在者投票

選挙期日の告示日の翌日から投票日の前日まで投票することができます。

##### ・不在者投票施設での投票

不在者投票施設に指定されている病院や老人ホームなどに入院入所中の方は、施設内で不在者投票ができます。施設の人に申し出てください。

##### ・郵便による不在者投票

身体に障害のある方は、自宅などにおいて投票用紙に候補者の氏名を記載し、それを郵送する方法により不在者投票ができます。この場合の投票については、身体障害者手帳、戦傷病者手帳、介護保険被保険者証を持っている方で、障害の程度や要介護状態(介護5)により認定された方に限られます。詳しくは選挙管理委員会へ。

##### ・熊谷市以外の市区町村の選挙管理委員会で行う不在者投票

熊谷市に住所(選挙人名簿に登録)を有しながら、仕事などで市外に長期間滞在する人も不在者投票ができます。詳しくは選挙管理委員会へ。

#### 3 点字投票

目の不自由な方は、投票管理者に申し出て、点字投票をすることができます。

#### 4 代理投票

身体に障害のある方や自分で字が書けない方は、投票管理者に申し出て、自分が投票したい候補者を書いてもらって、投票することができます。(投票の秘密は守られます。)

◆選挙管理委員会事務局 ☎内線397

## 自転車・バイクの放置はやめましょう!

熊谷駅周辺では、放置自転車等が歩道をふさいでしまい、歩行者の通行の妨げとなっています。高齢者や身体の不自由な方にとっては危険な障害物です。また、子どもの視界をさえぎってしまい、飛び出し事故の原因にもなります。

市では放置整理区域(下図参照)に自転車等が放置されたときは、警告札をはり、一定時間経過後に撤去を行っています。撤去した放置自転車等は、市で保管し、返還時には放置自転車等措置費用(自転車2,000円、50cc以下の原動機付自転車3,000円)を徴収しています。さらに、撤去後、6か月保管した自転車等は処分します。

◆安心安全課 ☎内線285

自転車駐車場をご利用ください 利用料金などの詳細は、各自転車駐車場等にご確認ください。

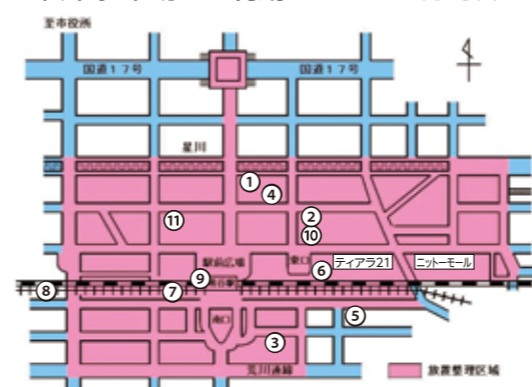

熊谷駅周辺の自転車駐車場(左図参照)

位置番号	名称	場所	電話番号
①	漆原自転車預り所	筑波3-82	048-522-4638
②	A&Aサイクルパーク熊谷駅前駐輪場	筑波3-142	048-525-7370
③	エキナン・チュウリン	桜木町1-134	048-521-3568
④	大野自転車預り所	筑波3-78	—
⑤	オーク南口駐車場	曙町1-17	048-521-1020
⑥	熊谷駅ティアラ21駐輪場	筑波3-202	048-525-0055
⑦	熊谷市立熊谷駅自転車駐車場	筑波2-112	048-525-4299
⑧	熊谷市立熊谷駅西自転車駐車場	宮町2-263	安心安全課 内線285
⑨	JR熊谷駅北口自転車駐車場	筑波2-115-1	048-525-1008
⑩	高橋自転車預り所	筑波3-149	048-521-3411
⑪	武石自転車預り所	筑波2-69-1	048-522-2888



# 市報

INFORMATION

## 今月の土曜開庁

今月の開庁日

7・14・21・28日

### 取扱時間・場所

8時30分～17時15分  
市役所・妻沼行政センター  
8時30分～12時30分  
大里・江南行政センター

### 取扱業務

- ・住民票・戸籍・印鑑登録の証明書の発行業務
- ・印鑑登録(廃止)業務
- ・税関係の証明書の発行業務
- ・市税の収納業務
- ・母子健康手帳の交付
- ・卓収入証紙の販売業務
- ※右記以外の転入・転出・転居届・特別永住者等に関する手続きや国民健康保険の資格異動届等の手続きは行っていません。

## 4月1日から市役所の組織の一部が変わります

課の設置(江南庁舎2階) 環境推進課と環境衛生廃棄物対策課と環境衛生

## 空間放射線量の測定

市民生活の安心・安全を確保するため、市内の保育所・幼稚園および小・中学校の校庭、公園、市庁舎などの空間放射線量の定点における測定(110か所)を定期的にを行っています。

1月1日から1月31日に実施した結果は、毎時0.02850.093マイクログロシーベルトで、全ての測定地点で市が定める基準値の毎時0.23マイクログロシーベルト未満でした。なお、市では、ご自分で測定したのち、市の所有する測定機器での再測定を希望される場合には、市職員が出向いて測定しています。詳しくは、市ホームページをご覧ください。

## 国民健康保険の届出をお忘れなく

会社を退職し、国保に入るときや、他の健康保険に加入したことにより国保をやめるときは、届出が必要で、

国保の資格取得日(加入日)は、届出の日ではなく、他の健康保険の資格を喪失した日になり、国民健康保

課を統合し、資源循環型社会の形成を総合的に推進します。

## 固定資産縦覧帳簿の縦覧

納税者の方が、所有されている資産(土地・家屋)の価格と市内にある他の資産の価格を比較し、ご自分の資産に対する評価が適正か縦覧帳簿を見て確認できる制度です。

とき 4月1日(水)～6月1日(月)8時30分～17時15分  
※土・日曜日、祝日は除く。  
ところ 資産税課  
費用 無料

## 縦覧帳簿に記載される事項

- 【土地価格等縦覧帳簿】所在地、地番、地目、地積、評価額
- 【家屋価格等縦覧帳簿】所在地、家屋番号、種類、構造、床面積、評価額
- ※固定資産課税台帳(名寄帳)の閲覧もできます。
- ◆資産税課 ☎内線250

## 子ども110番の家

子どもたちの安全を、地域で守りましょう。店先や玄関などに「子ども110番の家」と書かれた黄色いプレートが掲げられているお店や家があります。このお店や家は、子ども

たちが身の危険を感じたときや、保護や救護を求めることができる「緊急の避難所」です。地域の皆さんにご協力

## 母子家庭等自立支援給付金制度を実施しています

対象 母子家庭の母親および父子家庭の父親  
母子家庭等自立支援教育訓練給付金  
訓練給付金の対象となる講座を受講し、修了したときに、受講費用の20%(限度額10万円)を支給します。

## 母子家庭等自立支援給付金制度を実施しています

対象 母子家庭の母親および父子家庭の父親  
母子家庭等自立支援教育訓練給付金  
訓練給付金の対象となる講座を受講し、修了したときに、受講費用の20%(限度額10万円)を支給します。

い場合は支給されません。母子家庭等高等職業訓練進給付金

## 母子家庭等高等職業訓練進給付金

対象となる資格を取得するため、養成機関等で2年以上修業する場合に、修業全期間(上限2年)を対象に訓練促進給付金を支給します。

## 市町村交通災害共済

平成27年度加入申込み受付中  
共済会費  
一般 年額900円  
中学生以下 年額500円

加入できる方 市内在住で、住民登録をされている方とその被扶養者で修学のため市外に転出して

## 改製原戸籍等の附票の写しの交付を終了しました

対象 旧熊谷市の改製原戸籍等の附票の内、電子データ化されていないものの写しとき 平成27年3月31日(火)まで



## 地目の変更登記を忘れずに

農地転用をした方で、住宅の建築や駐車場の造成行為などが完了した場合、必ず地目変更登記を法務局で行ってください。

農地転用許可(受理)を得ても、土地登記簿の地目は自動的に変わりません。農地転用許可を受けた土地について、法務局に地目

## 節電にご協力ください

暖房器具等の使用により電力需要が高まります。無理のない範囲で節電にご協力ください。

◆環境政策課(江南庁舎) ☎048-536-1547

## 人生の節目には年金の届出をしましょう

20歳から60歳になるまでの40年間は全員が国民年金に加入します。職業などにより、加入の種別は3つ[第1号被保険者(自営業者など)・第2号被保険者(会社員や公務員)・第3号被保険者(会社員等の被扶養配偶者)]に分かれます。結婚や就職などにより加入の種別が変わるときは年金の届出が必要です。

### 国民年金に加入する

こんなとき	必要なこと	届出先
20歳になったとき	国民年金に加入の手続きをする(既に会社等に勤めていて厚生年金等に加入中の方は除く)	第1号被保険者 保険年金課、各行政センター 第3号被保険者 配偶者の勤務先
会社を退職したとき	国民年金に加入の手続きをする(被扶養配偶者であった方も同様)	保険年金課、各行政センター
結婚や退職等で配偶者の扶養に入ったとき	第3号被保険者への種別変更の届出をする	配偶者の勤務先
配偶者の扶養からはずれたとき	第3号被保険者から第1号被保険者への種別変更の手続きをする	保険年金課、各行政センター
配偶者が会社を変わったとき	引き続き第3号被保険者となる手続きをする	配偶者の新しい勤務先

### 国民年金保険料の納付・免除

こんなとき	必要なこと	届出先
口座振替を開始(変更)・辞退するとき	口座振替納付(変更)申出書等を提出する	銀行・ゆうちょ銀行・農協・信用金庫・信用組合・労働金庫または熊谷年金事務所
クレジットカード納付を開始(変更)・辞退するとき	クレジットカード納付(変更)申出書等を提出する	熊谷年金事務所
納付書を紛失したとき	納付書の再発行を申し出る	熊谷年金事務所
保険料の免除を申請したいとき	全額、4分の3免除、半額免除、4分の1免除または納付猶予の申請をする	保険年金課、各行政センターまたは熊谷年金事務所
学生納付特例の申請をしたいとき	学生納付特例の申請をする(学生証または在学証明書を持参)	保険年金課、各行政センターまたは熊谷年金事務所

◆保険年金課 ☎内線277 ◆大里・江南行政センター市民福祉課  
◆妻沼行政センター市民環境課 ◆熊谷年金事務所 ☎048-522-5012

市議会の3月定例会 3月17日(火)まで開会予定です。インターネット中継もご利用ください。

◆議会事務局 ☎048-524-1573



**4月から、勤労青少年ホーム、勤労者体育センター、勤労会館の休館日が次のようになります。**

現行	勤労青少年ホーム・勤労者体育センター	勤労会館
	—	毎月第4火曜日

●国民の祝日に関する法律に規定する休日  
●年末年始（12月29日～1月3日）

**変更後**

勤労青少年ホーム・勤労者体育センター・勤労会館
●毎月第4火曜日（この日が国民の祝日に当たる場合は原則その翌日） ●年末年始（12月29日～1月3日）

◆企業活動支援課 ☎内線 477  
◆勤労青少年ホーム ☎048-523-3122

**介護予防メニューをご利用ください**

高齢者の介護予防をサポートする取り組みを実施している社会福祉法人、企業、NPO法人、ボランティア等を「健康いきいきサポーター」として登録し、介護予防メニューを作成しています。介護予防教室を始め、お灸、絵手紙、カラオケ、ボランティアなど様々な活動がありますのでお好みのものを見つけて、ぜひ参加してみませんか。

詳しくは、市ホームページをご覧ください。新しい健康いきいきサポーターも随時募集しています。

◆長寿いきがい課 ☎内線 451

**外来生物の野外放流は禁止されています**

ブラックバスやブルーギルなどの外来生物を野外に放すと、もともとそこに生息していた生物に悪影響を及ぼし、生態系を破壊する恐れがあります。外来生物は、絶対に野外に放さないでください。

◆環境政策課（江南庁舎）☎048-536-1547

**木造住宅の無料簡易耐震診断**

地震時の被害を最小限にとどめるためには、ご自宅の耐震性を知ることが大切です。

**対象** 平屋または二階建の木造戸建住宅（一部店舗などの併用を含む）で昭和56

**「チャレンジ・ステイジくまがや」**

登録料無料で地元の企業情報を閲覧でき、また企業のPR、求人募集などに活用いただけます。事業者の皆様のご登録をお待ちしています！

◆企業活動支援課 ☎内線 467  
<http://www.dear-v.com/>

**マイバッグ・マイボトルの利用をお願いします**

ごみ減量一人一日100gが目標です!!

小さな実践が大きなごみ減量につながります。ご協力をお願いします。

○買い物時はマイバッグを利用し、余分な包装や不要なレジ袋を断りましょう。

○ごみとして排出される飲料容器を減らすため、マイボトルを利用しましょう。

◆廃棄物対策課（江南庁舎）☎048-536-1549

**臨時職員の登録**

**臨時職員の登録について**

市では、臨時職員として勤務を希望される方の登録を受け付けています。勤務をお願いする場合は、登録者の中から条件の合う方に働いていただきます。※登録した後、直ちに採用されるとは限りません。

**登録方法**

登録申込書に必要事項を明記し、下記へ提出してください。（登録の有効期間は、登録した日の年度末から3年間です。有効期間中は、再登録不要です。）  
※登録申込書は、下記のほか、ホームページからダウンロードできます。

**登録職種・勤務内容・資格等** ◆職員課 ☎内線 236

登録職種	資格等	勤務内容	主な勤務場所	時給
保育士	保育士	保育補助（1日勤務） 保育補助（延長保育）	保育所	日額 7,510円 1,060円
学童指導員	なし	学童の指導 ①月～土曜のうち週5日程度②土曜のみ	児童館、児童クラブ	890円
保健師	保健師	健診時の医師補助、相談等	保健センター、母子健康センター	1,560円
看護師	看護師	診療時の医師補助、乳児保育補助等	休日・夜間診療所	1,390円 から
調理	なし	給食調理補助	保育所、学校	940円
一般事務	なし	一般事務補助	市役所、各行政センター等	890円

**ダイオキシン類の測定結果**

下記センターでの測定を11月に実施しましたので、お知らせします。

**熊谷衛生センター** 濃度の単位：ng-TEQ/m<sup>3</sup>N

測定施設	濃度
第一工場	1号炉 0.036 2号炉 0.0026
第二工場	1号炉 工事のため長期休炉中 2号炉 0.00079

大気排出基準：第一工場 1ng-TEQ/m<sup>3</sup>N以下  
第二工場 5ng-TEQ/m<sup>3</sup>N以下

**江南清掃センター** 濃度の単位：ng-TEQ/m<sup>3</sup>N

測定施設	濃度
1号炉	0.0013
2号炉	0.00021

大気排出基準：1ng-TEQ/m<sup>3</sup>N以下

用語の解説  
ng：ナノグラムと読み、ナノとは、10億分の1を示します。  
TEQ：毒性等価換算濃度（Toxic Equivalents）の略で、多くのダイオキシンの中から、最も毒性の強いダイオキシン類を1と換算して表した濃度を示します。  
m<sup>3</sup>N：ノルマル立方メートルと読み、気体は温度や圧力により体積が変化するので、0℃、1気圧に換算した状態をNで表現したもので、そのときの気体の体積を示します。

◆大里広域市町村圏組合  
熊谷衛生センター ☎048-532-2021  
江南清掃センター ☎048-536-5745

**ケーブルテレビの「デジタル交換サービス」は平成27年3月までに終了します**

アナログテレビでもケーブルテレビ経由で地上波デジタル放送を視聴できる「デジタル交換サービス」は平成27年3月までに終了します。引き続き、デジタル放送を見るには次の3つの受信方法



**平成27年度版熊谷市くらしのカレンダーができました**

年間の行事予定や家庭ごみの出し方、保健に関するお知らせなどを掲載した熊谷市くらしのカレンダーは、自治会を通じた配布のほか、市役所、各行政センター等の公施設でお配りしています。ぜひ、ご活用ください。

※4月～3月までの年度版です。

◆広報広聴課 ☎内線 212

**道路、水路に関する閲覧や申請の窓口変更について**

各行政センター産業建設課で行っていた大里、妻沼、江南地区の道路台帳の閲覧、境界確認、道路占用、道路・水路の財産整理等に関する事務は、4月1日（水）から本庁舎5階管理課にご相談ください。

市役所本庁舎管理課	旧熊谷市の区域	→ 4月1日（水）から市内全域を管理課で対応
大里行政センター産業建設課	旧大里町の区域	
妻沼行政センター産業建設課	旧妻沼町の区域	
江南行政センター産業建設課	旧江南町の区域	

◆管理課 ☎内線 324

があります。

○ケーブルテレビと契約し、デジタルSTB（セットトップボックス）を設置する。

○デジタルテレビに買い替える。

○地デジチューナーを購入し、アナログテレビに接続する。

詳しくは、ホームページ「総務省 デジアナ」で検索するか左記まで。

◆総務省地デジコールセンター ☎0570-070101

**犬の登録・狂犬病予防集合注射**

とき	ところ
4/6（月）	9:30～11:30 勤労青少年ホーム 中央公園（第1回）
	13:30～15:00 曙・万平町自治会館 玉井運動広場
	9:30～11:30 原島伊奈利神社 久下公民館
7（火）	13:30～15:00 東光寺参道（奈良） 銀座伊奈利神社
	9:30～11:30 別府第二公園 荒川神社
	13:30～15:00 久保島自治会館駐車場 大麻生公民館
8（水）	9:30～11:30 本石公園 別府公民館
	13:30～15:00 万吉石田公園 新堀公民館
	9:30～11:30 中条農村センター 成田公民館
9（木）	13:30～15:00 星宮公民館 大幡公民館
	9:30～11:30 上之公園 籠原公民館
	13:30～15:00 中央公園（第2回） 玉井公民館
10（金）	9:30～11:30 雀宮第二公園 吉岡公民館
	13:30～15:00 大幡公園 宮前公園
	14:45～15:45 荒川公園
13（月）	9:30～11:30 拾六間徳蔵寺 奈良公民館
	13:30～15:00 三尻公民館 東部体育館前（旧佐谷田小学校体育館）
	9:30～11:30 肥塚成就院 母子健康センター
14（火）	13:30～15:00 母子健康センター
	9:30～10:20 野原文殊寺
	10:50～12:00 江南農業研修センター（板井） 13:30～15:00 江南農業総合センター（成沢）
15（水）	9:30～11:30 旧JAくまがや小原支店 13:30～15:00 江南行政センター（第1回）
	9:30～11:30 中央公園（第3回）
	13:30～15:00 江南行政センター（第2回）
16（木）	9:30～10:15 中恩田金蔵寺お堂 10:45～11:30 吉所敷ふれあいセンター 13:00～14:00 大里ふれあいセンター（船木台）
	14:15～15:00 青山集会所 9:30～10:30 太田公民館 10:50～11:50 永東コミュニティセンター 13:40～15:00 男沼公民館
	9:30～10:15 津田新田集会所 10:45～11:30 小泉常永寺 13:00～13:45 玉作集会所 14:15～15:00 小八林集会所
20（月）	9:30～10:30 西城運動公園 10:50～11:50 長井公民館 13:30～14:30 上江袋農機センター 15:00～16:00 氷川神社（ひかわ荘東）
	9:30～10:15 手島集会所 10:45～11:30 JAくまがや吉見支店 13:00～14:00 大里行政センター駐車場
	9:30～10:30 日向集会所 10:50～11:50 老人憩の家めぬま荘 13:40～15:00 善ヶ島集会所 9:30～10:20 小島公民館 10:50～12:00 妻沼公民館（聖天山境内） 13:40～15:00 妻沼中央公民館
21（火）	9:30～10:30 日向集会所 10:50～11:50 老人憩の家めぬま荘 13:40～15:00 善ヶ島集会所 9:30～10:20 小島公民館 10:50～12:00 妻沼公民館（聖天山境内） 13:40～15:00 妻沼中央公民館
	9:30～11:30 三本渡唐神社 13:30～15:00 江南コミュニティセンター
	9:30～10:20 野原文殊寺
22（水）	9:30～10:20 野原文殊寺 10:50～12:00 江南農業研修センター（板井） 13:30～15:00 江南農業総合センター（成沢）
	9:30～11:30 旧JAくまがや小原支店 13:30～15:00 江南行政センター（第1回）
	9:30～11:30 中央公園（第3回） 13:30～15:00 江南行政センター（第2回）
23（木）	9:30～10:20 野原文殊寺 10:50～12:00 江南農業研修センター（板井） 13:30～15:00 江南農業総合センター（成沢）
	9:30～11:30 旧JAくまがや小原支店 13:30～15:00 江南行政センター（第1回）
	9:30～11:30 中央公園（第3回） 13:30～15:00 江南行政センター（第2回）
24（金）	9:30～11:30 旧JAくまがや小原支店 13:30～15:00 江南行政センター（第1回）
	9:30～11:30 中央公園（第3回） 13:30～15:00 江南行政センター（第2回）
	9:30～10:20 野原文殊寺 10:50～12:00 江南農業研修センター（板井） 13:30～15:00 江南農業総合センター（成沢）
25（土）	9:30～11:30 旧JAくまがや小原支店 13:30～15:00 江南行政センター（第1回）
	9:30～11:30 中央公園（第3回） 13:30～15:00 江南行政センター（第2回）
	9:30～10:20 野原文殊寺 10:50～12:00 江南農業研修センター（板井） 13:30～15:00 江南農業総合センター（成沢）

生後91日以上を飼っている方は、毎年1回予防注射を受けさせてください。

**料金（新規登録する犬）**  
狂犬病予防注射料 2,750円  
注射済票交付手数料 550円  
登録手数料 3,000円  
合計 6,300円  
※既に登録済の犬は、登録手数料は不要です。3,300円です。

**注意事項**  
・通知（登録済の犬の飼主に送付）を必ずお持ちください。  
・通知の記載事項に変更がある場合は、当日申し出てください。  
・事故防止のため、犬をしっかりと管理できる方が連れてきてください。  
・登録した鑑札を首輪に必ず付けてきてください。  
・大雨などで中止する場合があります。変更日時などはお問合せください。  
・治療中などの理由で注射することが心配な場合は、事前にかかりつけの獣医師へご相談ください。

**集合注射を受けられなかった場合**  
必ず最寄りの動物病院で注射を受けさせてください。

**犬に関する相談・問合せ**  
◆熊谷保健所 生活衛生薬事担当 ☎048-523-2811  
**犬の登録や死亡・変更**  
◆環境衛生課 ☎048-536-1565  
◆妻沼行政センター市民環境課



老人福祉センター

利用料金 市民の方で60歳以上100円、60歳未満300円、77歳以上の方は無料、前記以外の方は施設にお問合せください。
※団体で送迎バスの利用を希望される場合は、直接施設へご相談ください。

Table with 2 columns: 施設名/時間、休館日. Includes '別府荘' and 'ひかわ荘' information.

道路側溝の清掃にご協力をお願いします
市道の道路側溝内の汚泥は、沿線(道路)に面している土地の関係者の方や地域の皆さんに清掃活動をお願いしています。



貸出します。側溝蓋の上げ機は、テコの原理を生かした道具で、重い側溝蓋でも比較的容易に上げられます。
事前予約をお願いします。

職場でのトラブル
労働局が解決をお手伝い
トラブルの防止、迅速な解決を促進することを目的に、埼玉労働局では、次の制度を用意して、無料で個別労働紛争の解決援助サービスを提供しています。

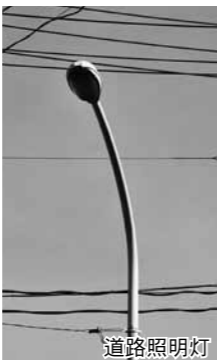

道路照明灯

修理の必要な道路照明灯や防犯灯を見つけたときは
道路照明灯
暗くなっても点灯しない、昼間も点灯している道路照明灯は修理が必要ですので、見つけたときは、左記へお知らせください。



防犯灯

防犯灯
防犯灯は、主に20W蛍光灯やLEDを使って道路を照らす灯で、市内に約1万5800灯あります。
自治会で管理している防犯灯は、自治会ごとに連絡の方法を決めています。多くの場合は班長、支部長に連絡することになっていきます。不明の時は、自治会長に確認してください。

また、「熊谷市防犯灯」と表示のある市管理のものは、下記で対応しますので、近くの地番と電柱番号をお知らせください。
※防犯灯は、原則自治会が設置しています。市では要綱に基づいて、設置費と維持管理費を補助していただきます。新たな設置を希望される場合には、自治会長に相談してください。

消費生活アドバイス
「保険金が使えない」という住宅修理に関するトラブルに注意!

近年、地震や台風、突風、大雪といった自然災害による住宅被害を火災保険等を利用して自身の負担なしで修繕できる、といったうたい文句で契約を結ばせたが、実際には保険の適用外で高額な請求をされた、解約の場合も高額な解約料を請求されたなどの事例が全国で急増しています。

消費者へのアドバイス

- 保険によって補償範囲はそれぞれ違い、修繕費を必ず補償できるとは限りません。
●判断に悩んだり、困った時には、早めに消費生活相談窓口にご相談ください。

消費生活相談窓口(市役所1階市民相談室内)
☎048-524-7321(直通)
月～金曜日
(9:30～12:00、13:00～16:00 受付は15:30まで)

道の駅めぬま
施設管理事務所 ☎048-567-1212
弥藤吾720
アグリパーク(レストラン・物産・花)
物産センター直売部門
物産センター食堂部門

まちの駅くまがや
宮本町254(上熊谷駅隣) ☎048-524-1722
営業時間 11:00～18:00 月曜定休
菜の花ウォーキング開催のお知らせ
日時 4月5日(日) 受付時間 9:30～10:00
集合場所 まちの駅くまがや(秩父線上熊谷となり)
ルート まちの駅くまがや～新川菜園まで(6km)
申込期限 3月31日(火)

家庭ごみの収集日
決められた日(8:30まで)に出してください

燃えるごみの収集日
【東コース】月・木曜日【西コース】火・金曜日
ごみ袋…透明袋・半透明袋
※薄くて破れやすい袋は使用しないでください。
※生ごみは水を切って出してください。

燃えないものの収集日
Table with 2 columns: 種類, 収集日. Includes items like 不燃ごみ, 資源物(カン), etc.

ガスライター・スプレーカン等の出し方

収集車両火災防止のため、プラスチック製使い捨てガスライターは、ガスを抜き、カンの日にカンとは別の透明袋に入れて、集積所に出してください。
スプレーカン・カートリッジボンベは、ガスを抜き、穴をあけ、ビンの日には別の透明袋に入れて、集積所に出してください。

資源物(紙類)と粗大ごみの収集日

市内を5つの区域に分けて、それぞれ決まった曜日(毎週1回)に収集します。
※お住まいの区域の収集日は「熊谷市くらしのカレンダー」29・30ページで確認できますのでご覧ください。

有料リクエスト収集

大型家具類や粗大ごみを集積所まで運ぶことが困難な場合、ご自宅の玄関先まで、有料で回収に伺います。
環境美化センターへご連絡ください。

有害ごみの出し方

蛍光管・鏡・水銀体温計・乾電池は、拠点回収です。
回収場所(市役所・行政センター・公民館等)の容器へ、包装から出してそのまま入れてください。

- 環境美化センター ☎048-524-7121
●妻沼行政センター市民環境課 ☎048-588-1321
●廃棄物対策課 ☎048-536-1549

昨年の交通事故発生状況
平成26年中に市内で発生した交通事故による死者数は前年と同人数の4人でした。
4人のうち、3人が単独事故で亡くなり、また2人が65歳以上の高齢者でした。
人身事故件数は前年より86件少ない975件、負傷者数は105人少ない66件増え4846件でした。
人身事故の原因は脇見運転が全体の7割を占め、次に一時不停止、信号無視の順となっています。
自動車、バイク、自転車利

家庭から多量のごみが出るときは
これからは、引越等が多くなる季節です。多量のごみを一度にごみ集積所に出すと、ほかの利用者の迷惑になります。多量のごみが出るときは、次の施設へ直接搬入するか、市の許可を受けた業者に依頼し、処

燃えるごみ・資源物(紙類)
熊谷衛生センター(西別府583-1)
048-532-2021
江南清掃センター(千代9)
048-536-5745
※大型木製家具(タンス等)は燃えるごみです。
搬入受付日 月・金曜日
(祝日も搬入できません)
業務時間 8時30分～16時30分(閉門)
ごみ処理手数料 家庭ごみは50kg以下無料、50kg超は、10kgにつき10円
燃えないものの搬入施設
熊谷市一般廃棄物最終処分場(拾六間76-1)
048-533-4046

搬入できるもの
カン・ビン・ペットボトル・不燃ごみ・粗大ごみ
搬入受付日 月・金曜日
(祝日も搬入できません)
業務時間 9時～12時、13時～16時(閉門)
ごみ処理手数料
家庭ごみは10kgにつき10円
処理業者に依頼するとき
左記にお問合せください。なお、業者が依頼する場合は、処理費用がかかります。
●環境美化センター
048-524-7121
●妻沼行政センター市民環境課
048-588-1321

着用してください!シートベルト・チャイルドシート
シートベルト・チャイルドシートは、大切な「命」を守ります。
運転席、助手席に乘车するときはもちろん、後部座席に乘车するときも、必ず着用しましょう。運転者は、同乗者全員が着用していることを確認してから運転しましょう。
また、お子さんを乗車させるときには、体格に合ったチャイルドシートを正しく取り付けて使しましょう。
●安心安全課 ☎内線285



くらしの情報

INFORMATION

催し

みどりの集会

対象 市内在住の方
とき 5月16日(土)10時~12時
ところ 緑化センター(市役所隣)
内容 夏彩のコンテナガーデン

費用 1500円(当日集金)
申込み ハガキに、住所・氏名・電話番号・みどりの集会参加希望と明記し、4月17日(金)までに左記へ。

Table with 3 columns: とき, ところ, 講師(流派)

古着を使ったリフォーム体験会

とき 3月25日(水)10時~15時
ところ 市民活動支援センター
講師 くまがやくらしの会
定員 15人(先着順)

熊谷総合相談センター出張法律無料相談会

とき 3月19日(木)13時30分~16時30分
ところ キラ上柴アリオ深谷3階
相談内容 相続、遺言、登記、債務整理、成年後見、不動産の名義変更など

荒川大麻生公園自然ふれあいイベント

エコ・パークボランティア「森の再生地の管理作業」
対象 高校生以上
とき 3月14日(土)10時~12時

地球温暖化防止活動相談コーナー

とき 3月27日(金)10時~15時 ところ 市役所1階ロビー

星溪園で楽しいお茶会

とき 4月4日(土)13時~16時
ところ 立礼席(星溪園内)

定員 各日50人(先着順)
費用 各日400円
申込み 当日、星溪園で受付

星溪園ボランティアガイドの実施

熊谷観光ボランティアガイドの会(くまがい探偵団)による歴史探訪ガイド
とき 毎月第2・第4日曜日

費用 無料(予約不要)
星溪園(当日問合せ)
048-522-9389

「60万回のトライ」熊谷上映会

高校ラグビーの聖地、花園で日本一をめざす毎日コリアンラグビー部員達の勇姿と友情と絆を描いたドキュメンタリー映画。監督のトークショーあり。
とき 3月10日(火)18時開演(17時30分開場)

熊谷市国際交流協会 外国人と英語でおしゃべり!

対象 市内および近隣に在住・在勤(学)の中学生以上の方
とき 3月21日(土・祝)10時~11時30分
ところ 商工会館

費用 500円(協会非会員は別途、年会費1000円)
申込み ハガキまたは協会ホームページのお問合せ

熊谷まちカフェ&リサイクル市

とき 3月28日(土)、4月25日(土)10時~14時30分
ところ 上熊谷駅前広場(秩父線上熊谷駅)
※リサイクル市への出店希望(出店料500円)は、事務局まで

◆くまがや安心お助け隊事務局(添川)
080-5384-6553

熊谷市国際交流協会 外国人と英語でおしゃべり!

対象 市内および近隣に在住・在勤(学)の中学生以上の方
とき 3月21日(土・祝)10時~11時30分
ところ 商工会館

費用 500円(協会非会員は別途、年会費1000円)
申込み ハガキまたは協会ホームページのお問合せ

熊谷桜 接木講習会

とき 3月15日(日)13時30分
ところ 障害福祉会館
講師 (財)日本花の会
定員 20人
費用 2000円(接木台木代、資料代等)

小学生の年間おさらい教室

対象 新小学3~6年生
とき 4月~平成28年3月毎週土曜日(基本)9時30分~11時30分

めぬま観光ガイドボランティア講習

対象 国宝「妻沼聖天山」など、観光ガイドに興味と意欲のある方
とき 5月~3月(毎月1日・15日の18時~)

県立熊谷図書館3月の映画

Table with 2 columns: とき, 内容

介護者サロン 熊谷ほっとたいむ

ご家族の介護をされている方がほっとできるサロンです。
とき 3月21日(土・祝)10時~15時
ところ 緑化センター(市役所隣)

観音山春の自然観察会

とき 3月28日(土)9時~半日程度(小雨決行)
ところ 龍泉寺(三ヶ尻境内集合)
◆NPO法人自然観察指導員埼玉北部埼玉観察グループ

別途実費募集期間

募集期間 3月24日(火)~27日(金)の4日間
申込み 左記にある申込書に必要事項を明記し、費用を添えて左記へ

熊谷市緑化推進審議会 委員を募集します

熊谷市緑化推進審議会は、市議会議員、学識経験者、市民団体の代表者の方々と、公募による市民の方から構成される組織です。
主な仕事 市が計画する緑化推進や公園の整備・管理について審議

介護分野などの職業訓練のご案内

県では、訓練修了後の就職を目的とした求職者対象の職業訓練を毎月実施しています。
対象 公共職業安定所に求職登録をした方

県立職業能力開発センター

048-651-3122

愛犬と一緒に同行避難訓練をしよう!

とき 3月29日(日)12時~15時
※雨天決行、入退場自由
ところ 熊谷スポーツ文化公園芝生広場(東)

空き家トラブル110番

とき 3月15日(日)10時~16時
相談電話番号 048-872-8055

熊谷市誕生10周年記念事業 第49回公募熊谷市美術展

とき 4月8日(水)~11日(土)9時~18時(最終日は16時まで)
ところ 市民体育館
種目 絵画・彫刻・工芸書・写真

県産業人材育成課

048-830-4601
◆県産業人材育成課
048-830-4601

熊谷市緑化推進審議会 委員を募集します

熊谷市緑化推進審議会は、市議会議員、学識経験者、市民団体の代表者の方々と、公募による市民の方から構成される組織です。
主な仕事 市が計画する緑化推進や公園の整備・管理について審議

熊谷市緑化推進審議会 委員を募集します

熊谷市緑化推進審議会は、市議会議員、学識経験者、市民団体の代表者の方々と、公募による市民の方から構成される組織です。
主な仕事 市が計画する緑化推進や公園の整備・管理について審議

熊谷市緑化推進審議会 委員を募集します

熊谷市緑化推進審議会は、市議会議員、学識経験者、市民団体の代表者の方々と、公募による市民の方から構成される組織です。
主な仕事 市が計画する緑化推進や公園の整備・管理について審議

3月の星川あおぞら市

とき 8日(日)、22日(日)8時~11時半

星川お祭り広場

◆商業観光課 内線499



市報くまがや5月号表紙写真を募集ー4月3日(金)締切り 詳しくは、市報1月号、市ホームページをご覧ください。

「人生記念樹の配布」

人生の大切な節目に、ご家庭に記念樹を植えてみませんか。対象 市内在住の方 ※必ず市内に植樹してください。

◆公園緑地課(大里庁舎) ☎0493-39-4806 FAX 0493-39-5603 kumagaya.lg.jp koenryokuchi@city.kumagaya.lg.jp

長寿クラブ会員募集

長寿クラブは、地域が主 宰し、高齢者の生きがいと 健康づくりのために、仲間 づくりや相互の支え合い、 社会貢献に励んでいます。

◆長寿いきがい課☎内線290

フリーマーケットの 出店者を募集

家庭内の不用品や手作り 品など(食品を除く)を 「くまがやエコライフフェ アのフリーマーケット」へ 出店してみませんか。

◆廃棄物対策課(江南庁舎) ☎048-536-1549

理科 観察実験 アシスタントの募集

応募期間 3月2日(月)〜 3月16日(月)9時〜17時 (土・日曜日、祝日を除く)

◆学校教育課☎内線315

帰国・外国人児童生 徒のための日本語指 導臨時講師の募集

応募資格 児童生徒の指導 に関する技能を有する方 中国語、ポルトガル語、タガ ログ語、英語等が話せる方

◆学校教育課☎内線386

ファミリー・サポート センター」の会員募集

子育ての援助を受けたい 人(依頼会員)・手助けに協 力できる人(援助会員)を募 集しています。

◆両方会員 利用と援助の両 方できる方

第65回埼玉美術展覧会

とき 6月2日(火)〜24日 (水)(月曜休館)10時〜17時 30分 観覧無料

◆熊谷市社会福祉協議会 ☎048-521-0999

試験

◆県生涯学習文化財課 ☎048-830-6921

予備自衛官補募集案内

募集種目 予備自衛官補(一般) 受付期間 3/24(火)まで 応募資格 18歳以上34歳未満の方

スポーツ

◆スポーツ振興課(市役所6階) ☎内線391

平成27年度 熊谷市スポーツ教室(実施予定種目)

Table with columns: 教室名, 期間, 曜日, 時間, 対象, 定員(人), 参加費(円), 回数, 会場. Lists various sports classes like 学童野球, ミニバスケットボール, 剣道, etc.

対象者 市内在住・在学・在勤の方(ただし、定員に余裕のある教室については、相談可)
○4〜5月に開講する教室は、4月11日(土)9:00〜10:00まで熊谷スポーツ文化公園 陸上競技場...



毎月第3金曜日は「少年を非行から守る日」、毎月第3日曜日は「家庭の日」です。

くらしの相談 ADVICE

DV(配偶者等からの暴力)相談
～ひとりで悩まず、ご相談ください～
DVを中心に、暴力被害に伴う夫婦間の問題など、男女共同参画社会の実現を阻む要因となる問題の悩みをお聴きし、一緒に考えます。

子どもの電話相談 ◆こども課 ☎内線 255
子育て・青少年に関する悩みごと、児童虐待
子どもあんしんダイヤル ☎048-527-2700(家庭児童相談室直通)

健康づくり課 (熊谷保健センター内)
☎048-528-0601 〒360-0014 箱田1-2-39
熊谷保健センター (成人保健事業)
☎048-526-5737 〒360-0014 箱田1-2-39

大人の風しん予防接種
費用の一部助成
対象 風しん抗体価が十分でない(HI法で32倍未満)

Table with 5 columns: 相談名(相談員), 内容, 相談日, 時間, 場所. Lists various consultation services like legal, tax, administrative, and registration.

EIA(IgG)法で8.0未満)と確認された接種日に、a またはbに該当し、市内に住所を有する方
a 妊娠を希望する16歳以上50歳未満の女性
b 接種日において妊婦の夫

このころの健康相談
とき 4月8日(水)・22日(水)
13時30分～15時15分まで
ところ 熊谷保健センター

このころの体温計のご利用を
「このころの体温計」は携帯電話やパソコンを利用してストレスなどをチェックできます。
健康スポーツセンター
臨時休館日のお知らせ

高齢者等肺炎球菌予防接種
肺炎球菌感染症はワクチンによる早めの接種が有効です。
今年度助成の対象となっている方は2000円で接種できますが、接種期限が過ぎると接種は全額自己負担となりますのでご注意ください。

AED設置情報提供システムをご活用ください
AED(自動体外式除細動器)の設置情報が、携帯電話やパソコンから検索できるシステムをご存知ですか。

健康づくり課
熊谷保健センター等
費用 無料
◆熊谷保健センター ☎048-526-5737

Table with 5 columns: 相談名, 相談員, 相談日, 時間, 場所. Lists various consultation services like labor, consumption, and traffic accidents.



**母子保健事業**

※乳幼児健診の該当者には通知します。 ※妻沼地域の健診は5月です。  
※対象者数により指定日を変更することがあります。◆母子健康センター ☎048-525-2722

事業	対象地域	対象者等	実施日	時間	実施会場
乳児健診	熊谷・大里地域	平成26年11月1日～15日生まれの乳児	4/3(金)	13:30～14:00 受付	母子健康センター
	江南地域	平成26年11月16日～30日生まれの乳児	21(火)		江南保健センター
1歳6か月児健診	熊谷・大里地域	平成25年9月1日～15日生まれの幼児	4/2(木)	13:20～13:50 受付	母子健康センター
	江南地域	平成25年9月16日～30日生まれの幼児	10(金)		江南保健センター
3歳児健診	熊谷・大里地域	平成23年10月1日～15日生まれの幼児	4/7(火)	13:20～13:50 受付	母子健康センター
	江南地域	平成23年10月16日～31日生まれの幼児	20(月)		江南保健センター
ママパパ教室	全域	市民の方で初妊婦と夫を対象に、妊娠中、出産・育児の準備講座で、1コース3日間です。 ※妊婦さんの体調の良い時なら、いつでも参加可 ※電話で申込み。25組(先着順) ※持ち物：母子手帳、筆記用具、飲み物	4/9(木) 17(金) 23(木)	受付 12:45～ 講義 13:00～ 16:00 頃	母子健康センター

**健康ナビ** Health Navigation

**ニキビからまつ毛まで**

熊谷市医師会 奥野 哲朗

ニキビはほとんどの方が一生に一度はかかき、青春のシンボルと言われるぐらい一般的ですが、お肌の疾患であると認識されている方が少なく、まだまだ医療機関で治療される方も少ないのが現状です。

このニキビ、赤いニキビだけではなくいくつかの種類があります。まず、目には見えない微小面皰と呼ばれるニキビの赤ちゃんから始まり、面皰と呼ばれる白いニキビ・黒いニキビ、そしてみなさんご存じの赤いニキビ。また、ニキビが悪化した状態がニキビ痕(癩痕)です。

このようにニキビには複数の種類がありますので、自己判断で「ニキビはセルフケアだけで十分」と思うのは危険かもしれません。

このニキビが悪化してできる「ニキビ痕」。実は現在の医療では治すことが難しい疾患なのです。「ニキビ」も「そのうち治るだろう!」と思っている方が多いかと思いますが、ニキビは放っておくと悪化してしまい、ニキビ痕になってしまう事もあることを忘れないでください。

ニキビ痕を残さず、早期にニキビを治すためにも、

ニキビが悪化する前の白・黒ニキビや早期の赤ニキビの段階から皮膚科の医師に相談することが大切です。

現在、ニキビに対して日本でも様々な治療薬が発売され、以前より早期のニキビにも対応できるようになりました。ぜひ、早めに皮膚科でニキビについて相談してみたいかがでしょうか。

また、最近皮膚科などの医療機関で「まつ毛が不足しているまたは不十分な状態」に対して治療ができるようになりました。まつ毛が不足しているまたは不十分な状態は、エクステを実施している方や加齢など様々な理由から多くの女性に起こりえる事です。まつ毛について悩みがあれば、一度お医者さんに相談してみるのはいかがでしょうか?



**平成26年度 特定健診・長寿健診・がん検診等のお知らせ**

**特定健診・長寿健診**

健診名	内容	対象者	健診期間	健診場所	自己負担額	問合せ先
特定健診	身体計測 診察・血圧測定	熊谷市国民健康保険に加入している 40歳～74歳の方	3月31日 まで	市内の 指定医療 機関	無料	保険年金課 ※他の健康保険に加入している方は、加入している健康保険にお問合せください。
長寿健診	血液検査(脂質・肝機能・ 血糖・腎機能) 尿検査・貧血検査 心電図検査・尿酸検査	75歳以上の後期高齢者医療制度に加入している方(65歳以上で一定の障がいがあると認定を受けて加入している方を含む。) ※生活習慣病で治療中の方は対象外				

1. 該当する方には、受診券・受診案内等を送付してあります。
2. 前年度の検査結果等により詳細な健診(眼底検査)を受けていただく場合があります。
3. 貧血検査および心電図検査は、受診者全員が受けられます。
4. 指定医療機関は受診案内に記載してあります。

全国健康保険協会(協会けんぽ)へ加入している方へ 協会けんぽへ加入されている方は、協会けんぽが実施する特定健診を受診してください。詳しくは、右記へお問合せください。◆協会けんぽ 埼玉支部 ☎048-658-5915(保健グループ)

**がん検診等 健康管理のため計画的に検診を受けましょう!**

★がん検診等を希望される方は、事前に熊谷保健センターへお申し込みください。後日、受診券・受診案内・指定医療機関名簿をお送りしますので、届いてから医療機関へお申し込みください。なお、国民健康保険加入者、後期高齢者医療加入者、障害者手帳をお持ちの方は、自己負担額が無料になります。

検診名	対象者 (平成27年3月31日現在の年齢)	自己負担額	実施時期	受診場所
胃がん検診	40歳以上の方	1,500円	※今年度の受診は平成27年3月までです。お早めにお申し込みください。平成27年度の受付は、4月1日からです。	市内の指定医療機関
大腸がん検診(便潜血検査)	40歳以上の方	500円(容器代含む)		
肺がん(結核)検診	40歳以上の方(医師の指示により喀痰検査)	500円(喀痰検査 500円 容器代含む)		
子宮頸がん検診	20歳以上の女性(2年に1回)	細胞診(頸部) : 1,000円 細胞診(頸部・体部): 1,500円(医師の指示により)		
乳がん検診	40歳以上の女性(2年に1回)	マンモグラフィ(1方向): 1,000円(50歳以上) マンモグラフィ(2方向): 1,500円(40歳以上)		
前立腺がん検診(血液検査)	50歳以上の男性	500円		
骨粗しょう症検診	40・45・50・55・60・65・70歳の女性	500円		
肝炎ウイルス検診	40歳の方	500円		

★がん検診等を希望される方で、次のいずれかに該当する方は受診できません。

- ①妊娠中の方
- ②人間ドックや勤務先等で検診を受ける機会のある方
- ③がん、骨粗しょう症、肝炎で現在治療中の方(該当検診のみ)
- ④豊胸術を受けた方(乳がん検診のみ)

★各種検診は、実施期間内に年1回受診できます。ただし、子宮頸がん・乳がん検診は、2年に1回の受診になります。

★がん検診等は、症状のない方が対象です。何か自覚症状のある方は、医療機関を受診することをおすすめします。

★胃がん検診(胃内視鏡検査)等で生検等の医療行為を受けた場合、別途、医療費が必要です。

[生活保護受給者の方へ] 特定健診、がん検診等を希望される方は、熊谷保健センターへお申し込みください。

問合せ先 特定健診・長寿健診 ◆保険年金課 ☎内線 278、279  
がん検診等 ◆熊谷保健センター ☎048-526-5737

熊谷市休日・夜間急患診療所  
(母子健康センターに併設)

**休日診療** 3月1日・8日・15日・21日・22日・29日  
4月5日・12日・19日・26日・29日

◆内科・小児科 受付時間 9:00～11:00 13:00～15:00  
☎048-525-2720 診療時間 9:00～12:00 13:00～16:00

◆歯科 受付時間 9:00～11:00  
☎048-525-2721 診療時間 9:00～12:00

**夜間診療** 毎日 ◆内科・小児科 受付時間 19:00～21:30  
☎048-525-2720 診療時間 19:30～22:00

熊谷市休日・夜間急患診療所  
※診療は、熊谷市医師会、熊谷市歯科医師会の医師が交代で行っています。なお、電話等による予約は行っていません。



**中央公民館** TEL 048-523-0895 〒360-0047 仲町19  
開館時間 9:00~22:00 FAX 048-523-0896  
講座等の申込方法 電話(土曜、日曜、祝日を除く、8時30分から17時まで)またはハガキで中央公民館へ。抽選の場合は締切日の翌日10時から展示ホールで公開抽選を行います。

子供囲碁教室

- 対象 小・中学生、高校生
  - とき 4月11日~平成28年3月12日の毎週土曜日(全37回) 13:30~16:30(夏休み、冬休みは休講)
  - ところ 2の1・2の2・2の3室
  - コース 入門・初級・中級・上級
  - 講師 日本棋院熊谷支部 普及指導員と支部役員
  - 定員 30人(抽選)
  - 費用 4,000円(教材費等)
  - 申込期限 3月23日(月)
- ※小学生の場合、保護者の送迎をお願いします。
- 共催 日本棋院熊谷支部
  - 問合せ 中央公民館または日本棋院熊谷支部(山本) ☎048-524-8178

かな書道入門教室

- 対象 市内在住または在勤の方

とき	内容
4/13(月)	かな筆法と基本線(いろは歌)
20(月)	変体仮名と連綿
27(月)	俳句、和歌の散らし書き
5/11(月)	古典鑑賞と臨書
18(月)	色紙に作品を作る

- 時間 9:30~11:30
  - ところ 3の2・3室
  - 講師 井上紘子氏(読売書法会幹事)
  - 定員 30人(抽選)
  - 費用 1,500円(教材費等:半紙、墨液、色紙)
  - 申込期限 3月23日(月)
- ※中筆(7号)、小筆各1本は持参。下敷き、文鎮、硯をお持ちでない方は、公民館で用意。



気功入門  
~気功により心身の健康を保持する~

- 対象 市内在住または在勤の方(初めての方を対象とします。)

とき	内容
4/7(火)	気とは何か
14(火)	気功の姿勢を学ぶ
21(火)	気功的意識を身につける
28(火)	外気の調整(体内に気を取り入れる)
5/12(火)	気を取り入れた美顔法

- 時間 13:30~15:30
- ところ 実習室
- 講師 横田千里氏(日本智能気功学院指導員)
- 定員 25人(抽選)
- 費用 500円(資料代)
- 申込期限 3月23日(月)

3月の展示ホール

とき	団体名・内容
3/3(火)~8(日)	市民ホール(中央公民館)忘れ物の展示
10(火)~15(日)	第7回親書会 会員書道作品展
17(火)~22(日)	中央公民館モラキルト教室作品展
24(火)~4/5(日)	熊谷花道協会 春の小花展

江南図書館

TEL 048-536-6303 〒360-0107 千代325-1 FAX 048-536-6377  
開館時間 月・水~金曜日 9:00~19:00 土・日曜日・祝日 9:00~17:00  
3月の休館日 毎週火曜日、6日(金)  
4月の休館日 毎週火曜日、3日(金)・30日(木)

おはなし会

- 対象 0~6歳程度
- とき 3月14日(土)・28日(土) 11:00~11:30
- ところ おはなし室

大里図書館

TEL 0493-36-1126 〒369-0101 津田1-1 FAX 0493-39-0066  
開館時間 火~金曜日 9:00~19:00 土・日曜日・祝日 9:00~17:00

- 3月の休館日 毎週月曜日、6日(金)
- 4月の休館日 毎週月曜日、3日(金)・30日(木)

春休み特別おはなし会

- 対象 4歳~小学低学年
- とき 3月27日(金)11:00~11:45
- ところ 集会室(大里生涯学習センター)
- 内容 おはなし、大型絵本
- 定員 15人(先着順)
- 申込み 3月10日(火)から電話または直接

子ども映画会

- とき 3月28日(土)10:30~
- ところ 研修室(大里生涯学習センター)
- 内容 「青い鳥」(30分)、「宝ひょうたん」(10分)、「ミッキーの大演奏会」(7分)

妻沼図書館

TEL 048-588-6878 〒360-0202 妻沼東1-1 FAX 048-588-6054  
開館時間 9:00~17:00

- 3月の休館日 毎週火曜日、6日(金)
- 4月の休館日 毎週火曜日、3日(金)・30日(木)

ちいさいこのおはなし会

- 対象 0~6歳程度
- とき 毎週木曜日 15:30~16:00
- ところ おはなし室

小学生おはなし会

- 対象 小学生
- とき 3月7日(土)、4月4日(土) 11:00~11:30
- ところ おはなし室



図書館

ホームページ http://www.kumagayalib.jp/ 携帯対応ホームページ http://www.kumagayalib.jp/mobile/

熊谷図書館 TEL 048-525-4551

〒360-0036 桜木町2-33-2 FAX 048-525-4552  
3月の休館日 毎週月曜日、6日(金)  
4月の休館日 毎週月曜日、3日(金)・30日(木)

開館時間 火~金曜日 9:00~19:00 (2・3階は17:00まで) 土・日曜日、祝日 9:00~17:00

熊谷の5つの歴史と美術展

- とき 開催中
- ところ 郷土資料展示室(3階)
- 内容 常設展示:旧熊谷の古代・中世・近世・近代・現代の、5つの時代の特徴的な歴史的資料を展示  
森村誠一コーナー:森村作品の中の歴史小説や山岳ミステリーと新刊本を中心に展示  
ミニ企画展コーナー:「古澤正守展」を8日(日)まで、10日(火)からは「森田恒友展」を開催。  
※常設展示を一部リニューアルして、「熊谷の養蚕コーナー」を設置しました。
- ◆美術、郷土係

熊谷次郎直実に関する講演会

- 「直実・蓮生を学ぶ会」では、熊谷次郎直実(法力房蓮生法師)とその時代に関する講演会を開催します。
- とき 4月4日(土)10:00~12:00
- ところ 第一講座室(4階)
- テーマ 「中世前期の妻沼地域について」
- 講師 蛭間健悟氏(市史編さん室)
- 費用 1,000円(教材費)
- 申込み 当日、会場で受付
- ◆美術、郷土係

新刊本のお知らせ

当館では、これまで歴史・文化財などに関する書籍を発行してきました。今回は、郷土熊谷の誇る伝統工芸「熊谷染」の、当館で所蔵している型紙についてまとめた報告書を刊行しました。素晴らしい「型紙デザイン」の数々を掲載しています。この機会にぜひお求めください。『熊谷染関連資料調査報告書I一岸家型紙一』 A4判・330ページ 1冊 1,000円  
頒布場所:展示室(3階)、市内各書店(杉浦、藤村、八木橋(須原屋))

「子ども自然科学教室」「子ども歴史教室」参加者募集

	子ども自然科学教室	子ども歴史教室
対象	小学校(新)5・6年生	小学校(新)5・6年生と参加希望の保護者
とき	4/18(土)~毎月第2土曜日(1年間・全12回)9:30~11:30	4/25(土)~毎月第4土曜日
ところ	第一講座室(4階)と館外学習会	
テーマ	自然に挑戦する科学	熊谷の歴史を彩る史跡・文化財・人物
講師	三澤泰助氏(国立科学博物館教育ボランティア)	来間平八氏(熊谷市郷土文化会会長)
定員	90人(先着順)	30人(先着順子ども分)
費用	各1,000円(教材費1年分)	
持ち物	筆記用具	
申込み	電話で美術、郷土係まで	

書籍頒布のお知らせ

熊谷ゆかりの郷土図書資料として、下記8冊を編集発行しました。有償頒布していますので、ご希望の方はお求めください。  
①『齋藤氏と聖天堂』 A4判・190ページ 1冊 1,000円  
②『熊谷の発掘出土品』 A4判・170ページ 1冊 1,000円  
③『郷土の雄 熊谷次郎直実』 A4判・350ページ 1冊 1,000円  
④『熊谷次郎直実・法力房蓮生法師の研究』 A4判・550ページ 1冊 1,000円  
⑤『熊谷の合併の変遷』 A4判・430ページ 1冊 1,000円  
⑥『浮世絵・熊谷次郎直実』 A4判・150ページ・カラー 1冊 500円  
⑦『新市誕生・指定文化財』 A4判・230ページ・カラー 1冊 1,000円  
⑧『熊谷の歴史を彩る 史跡・文化財・人物』

A4判・150ページ 1冊 1,000円  
頒布場所:展示室(3階)および市内各書店(杉浦、藤村、八木橋(須原屋))

春休み子ども会

- 対象 4歳~小学低学年
- とき 3月27日(金)14:30~15:10
- ところ 視聴覚室(2階)
- 内容 おはなし、パネルシアターほか
- 定員 30人(先着順)
- 費用 無料
- 申込み 3月3日(火)から電話で受付

おはなし会

3/14(土)	おはなし「ねずみのよめいり」「雪むすめ」 絵本『まゆとりゅう』
28(土)	おはなし「大工と鬼六」「金いろとさかのおんどり」 絵本『いちごばたけのちいさなおばあさん』

- 対象 4歳~小学低学年
- とき 11:00~11:30
- ところ 視聴覚室(2階)

ちいさいこのおはなし会

- 対象 乳幼児と保護者
- とき 3月20日(金) 0・1歳 11:00~11:20 2歳以上 11:30~11:50
- ところ 視聴覚室(2階)
- 内容 手あそび・わらべうた・絵本など

子ども映画会

- とき 3月15日(日) 14:00~
- ところ 視聴覚室(2階)
- 内容 アニメ文学館「あすなる物語・人生劇場」(49分)

移動図書館「さくら号」巡回予定表 3月・4月

区	ステーション	時間	3月	4月	区	ステーション	時間	3月	4月	
A	別府第三公園	10:00~11:00			C	籠原公民館	13:30~14:30	4(水) 18(水)	8(水) 22(水)	
	熊谷文化創造館 さくらめいと	13:30~14:30	3(火) 17(火)	7(火) 21(火)		D	玉井稲荷木第1公園	10:00~11:00		
	県営玉井団地	15:00~16:00					さいとう小児科歯科 駐車場	14:30~15:30	5(木) 19(木)	2(木) 16(木)
B	大麻生公民館	10:00~11:00			E	大幡公民館	10:00~11:00			
	新堀公民館	15:00~16:00	4(水)	8(水)		F	星宮公民館	10:00~11:00		
					G		籠原体育館	10:00~11:00	12(木) 26(木)	9(木) 23(木)



**熊谷文化創造館 さくらめいと**  
TEL 048-532-0002  
FAX 048-532-0022  
〒360-0846 拾六間 111-1  
休館日 毎週火曜日(祝日の場合は翌日)  
Eメール info@sakuramate.jp  
ホームページ  
さくらめいと 検索  
※あすねっと・ピピアの公演情報もご覧いただけます。

**50周年記念 加藤登紀子コンサート**

Pコード<251-370>・プレイガイド  
歴代ミュージシャンが親しみを込めて「おときさん」と呼ぶほどの音楽界の重鎮、加藤登紀子。さくらめいとでは10年前、40周年の年に公演を行い、今回が50周年の記念ツアーです。時を超え、歌い継がれる名曲とともに楽しいひと時を過ごしませんか。  
●とき 5月31日(日) 16:00 開演  
**好評発売中**  
●料金 全席指定 5,500円  
●曲目 百万本のバラ、知床旅情、愛を耕すものたちよ 他  
※曲目は変更になる場合があります。



**埼玉交響楽団 第74回定期演奏会**

Pコード<251-794>  
●とき 5月24日(日) 14:00 開演  
3月23日(月)発売開始  
●指揮 久住純信  
●料金 全席自由

芸術文化活動助成事業のご案内 さくらめいと・あすねっと・ピピアのホールの利用率の一部を助成します。(問合せ:さくらめいと)

チケット取扱い ( さくらめいと あすねっと ピピア 全館共通 )

○さくらめいとチケットセンター ☎048-532-9090(10:00~17:15火曜日休)  
○チケットぴあ ☎0570-02-9999(電話予約)(さくらめいとチケットカウンター・セーブオン・イーサイト・熊谷店 ほか)  
○セブンイレブン、サークルK・サンクス(予約後の引換え・Pコードによる直接購入)  
○(プレイガイド)と表記された公演では、八木橋百貨店・宮脇書店行田店・新屋堂深谷店でもチケットを購入できます。  
※開場時刻は開演30分前です。(一部の公演を除く。)  
※席種/S:1階席、A:2階席です。(変更となる場合もあります。)  
※チケット売切れの際はご了承ください。  
※未就学のお子さんはご入場できません。(一部の公演を除く。)

前売券/1,000円、当日券/1,300円  
(障がいのある方は700円・当日券のみ)※4歳から入場可  
●曲目 ロッシーニ/歌劇「どろばうかささぎ」序曲、モーツァルト/交響曲第38番「プラハ」、チャイコフスキー/交響曲第4番

**公開練習(入場無料)**  
5月10日(日) 14:00~16:00  
直接太陽のホールへお越しください。

**大里生涯学習センター あすねっと**  
TEL 0493-36-1122  
〒369-0101 津田 1-1 FAX 0493-39-0066  
休館日 毎週月曜日(祝日の場合は翌日)

**石川綾子 ヴァイオリンコンサート in 熊谷**



Pコード<251-366>・プレイガイド  
ボーカloid楽曲をヴァイオリンで演奏。クラシックと融合した新アレンジで注目を浴びた新世代アーティストです。若くして全豪1位となり、オーストラリア政府より世界的に認められた芸術家だけに与えられる永住権を授与されるなど、その実力は確かなもの。世代を問わずお楽しみください。  
●とき 5月16日(土) 14:00 開演  
**好評発売中(あすねっとでも販売)**  
●料金 全席指定 3,000円

●曲目 君をのせて(天空の城ラピュタ)、チャルダッシュ、リベルタンゴ、ボカロ楽曲 他  
※曲目は変更になる場合があります。

**矢野沙織 ジャズ・コンサート 2015**

Pコード<251-802>・プレイガイド  
ジャズ界きっての若きサクソプレイヤー。テレビ報道番組のテーマやシャンプーのCMなどで注目を浴び、才気あふれるプレイと美貌で多くのファンを魅了する、「熱く」、「クール」なステージをお楽しみください。  
●とき 6月20日(土) 15:00 開演  
**好評発売中(あすねっとでも販売)**  
●料金 全席指定 4,500円、高校生以下/2,000円  
●曲目 「Confirmation」 「ウィスキーが、お好きでしょう」 他  
※曲目は変更になる場合があります。



**妻沼中央公民館**  
TEL 048-588-2044  
〒360-0202 妻沼東 1-1 FAX 048-589-0456  
開館時間 9:00~22:00

**生涯学習を始めてみませんか**

妻沼中央公民館では、学習グループに認定された約120団体が活動しています。  
体操、美術、音楽、手工芸などの活動内容があります。初心者大歓迎のグループばかりです。まずは、上記までお問合せください。

**妻沼展示館**  
TEL 048-588-2044  
〒360-0202 妻沼東 1-1 FAX 048-589-0456  
開館時間 9:00~17:00  
休館日 毎週月曜日、祝日

**熊谷市公民館まつり**

●とき 3月7日(土) 10:00~16:00  
8日(日) 9:30~15:15  
●内容 市内公民館の講座およびサークル活動で制作した作品展示

**プラネタリウム館**  
TEL FAX 048-525-4554 〒360-0036 桜木町 2-33-2

**プラネタリウムの一般投影**

曜日	午前	午後
火~金	団体利用	団体利用
土	団体利用	13:30 15:30
日・祝	10:30	

**地球一周・星空名所案内**  
●投影期間 3月8日(日)まで  
**再び小惑星へ! はやぶさ2**  
●投影期間 3月13日(金)~5月10日(日)まで  
小惑星とはやぶさ2

**埼玉県美術家協会写真部 県北支部展**

●とき 3月13日(金)~15日(日) 10:00~17:00(最終日は16:00まで)  
●内容 会員の皆さんの写真作品展

**製本・装幀クラブ作品展**

●とき 3月18日(水)~20日(金) 9:00~17:00(初日は12:00から最終日は16:00まで)  
●内容 洋本、和本、折本等の展示

**古竹書道作品展**

●とき 3月27日(金)~29日(日) 9:00~17:00  
●内容 会員の皆さんの書道作品の展示



**市民ギャラリー** (文化センター1階)  
TEL 048-525-4553 (文化会館)  
〒360-0036 桜木町 2-33-2 FAX 048-525-4554  
開館時間 9:00~20:00  
休館日 毎週月曜日(祝日の場合は翌日)

**熊谷図書館藤工芸クラブ作品展**

●とき 3月6日(金)~8日(日) 10:00~17:00(初日は12:00から最終日は16:00まで)

**いきがい大学熊谷学園第35期「フォトはやぶさ」写真クラブ写真展**

●とき 3月13日(金)~15日(日) 10:00~17:00(最終日は16:00まで)

**熊谷図書館彫塑クラブ作品展**

●とき 3月18日(水)~22日(日) 9:00~17:00(初日は13:00から最終日は16:00まで)

**熊谷図書館水墨画クラブ 合同作品展**

●とき 3月27日(金)~29日(日) 10:00~16:30(最終日は16:00まで)

**おはなし天文館**

●とき 毎週日曜日・祝日 10:30~  
※星座解説と神話・伝説2話で構成された、親子で楽しめる番組です。

**星空の散歩道 ~ミュージアムの世界へようこそ~**

●とき 3月28日(土)17:45~  
「ヒーリング・プラネタリウム 心に星と音楽のサプリ」  
※未就学児の入場はご遠慮ください。

**天体観察会**

どなたでも自由に参加できますが、天気の悪いときは中止になります。

とき	観察対象
3/14(土)	木星、冬の星雲星団、春の二重星
28(土)	月(月齢8)、木星、金星、冬の星雲星団、春の二重星

●時間 18:30~(2時間)

**埼玉県熊谷会館** TEL 048-523-2535 FAX 048-523-2536 〒360-0031 末広 3-9-2  
受付時間 9:00~17:00 チケット取り扱い 熊谷会館 ほか ホームページ http://www.saf.or.jp/kuma/

**劇団飛行船マスクプレイミュージカルショー ハピネスチャージ★プリキュア!**

●とき 3月22日(日)  
●開演 11:00(1回公演)  
●料金 S席:2,700円 A席:2,100円 B席:1,500円  
●予定曲 風紋、マゼランの未知なる大陸への挑戦、ディープパープルメドレー、宝島ほか  
★熊谷会館事務局ほかにて前売り券好評発売中!

**熊谷高校吹奏楽部OB演奏会 ~ありがとう熊谷会館~**

「もう一度あのステージで!」「おつかれさま、ありがとう」そんな想いをこめてお届けします!  
●とき 3月7日(土)/開演13:00(開場12:30)  
●料金 入場無料  
●出演 熊谷高校吹奏楽部OB有志&現役生、歴代&現役顧問、熊谷高校応援団、熊谷女子高校アンサンブルマジジョリティーOG有志  
●予定曲 風紋、マゼランの未知なる大陸への挑戦、ディープパープルメドレー、宝島ほか  
◆OB演奏会実行委員会 kumakan2015@kumakosui.com

**熊谷市立富士見中学校吹奏楽部 第6回定期演奏会**

●とき 3月27日(金) 開演13:30(開場13:00)  
●料金 入場無料/全席自由  
♪元気で楽しい演奏会です♪お気軽に聴きに来て下さい♪

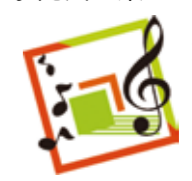





# 第16回全国高等学校選抜ラグビーフットボール大会

第15回大会決勝戦 東福岡高等学校(福岡) 対 桐蔭学園高等学校(神奈川) 写真提供:オールスポーツコミュニティ

## 全国の強豪が熊谷に集結

さくらの花とともに熊谷に春の到来を告げる「全国高等学校選抜ラグビーフットボール大会」が今年も熊谷ラグビー場で開催されます。

全国9地区から、32チームが出場し、熱い戦いを繰り広げます。熊谷に集結する全国の高校生ラガーたちに、皆さんの熱い声援をお願いします。

◆スポーツ振興課 ☎内線391

## 試合方法

予選リーグ	出場32チームによる4チーム×8ブロック(A~H)の総当りリーグ戦
決勝トーナメント	各ブロックの1位チームによるトーナメント戦により、優勝チームを決定

## 予選リーグ(30分ハーフ)

3月30日(月)1試合(オープニングゲーム)		
第1試合	15:30	Aグラウンド
3月31日(火) 全15試合		
第1試合	9:30	(試合会場)
第2試合	10:45	Aグラウンド
第3試合	12:00	Bグラウンド
第4試合	13:15	Cグラウンド
第5試合	14:30	
4月1日(水) 全16試合		
第1試合	9:30	(試合会場)
第2試合	10:45	Aグラウンド
第3試合	12:00	Bグラウンド
第4試合	13:15	Cグラウンド
第5試合	14:30	
第6試合	15:45	Aグラウンド
4月3日(金) 全16試合		
第1試合	9:30	(試合会場)
第2試合	10:45	Aグラウンド
第3試合	12:00	Bグラウンド
第4試合	13:15	Cグラウンド
第5試合	14:30	
第6試合	15:45	Bグラウンド

## 熊谷スポーツ文化公園の案内図

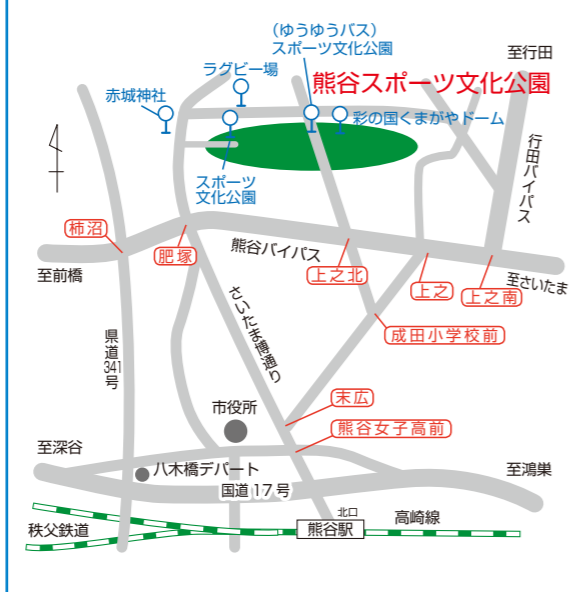

## 入場料

決勝トーナメントのみ有料(500円)です。  
※中学生以下は無料

## 交通案内

- JR熊谷駅からバス
  - ・葛和田行き「赤城神社前」下車、徒歩5分
  - ・くまがやドーム行き「ラグビー場入口」下車、徒歩2分
  - ※上記以外に試合開催日には、熊谷駅から熊谷ラグビー場行きの臨時バスが運行されます。
- ゆうゆうバス(ライダー号・ムサシトミヨ号)
  - 「スポーツ文化公園」下車
- 駐車場(約1,200台分)

# 第21回選抜高校女子サッカー大会「めぬまカップ」in熊谷



第20回大会決勝戦 日ノ本学園高等学校(兵庫) 対 常盤木学園高等学校(宮城)

## 大会キャッチフレーズ

「👏させ勝利!👏かせ相手を!👏けるな自分に!!」

## 未来の“なでしこ”たちにご声援を

全国大会上位チームを含む48チームによる女子高校生のサッカー大会が開催されます。「なでしこジャパン」を目指す、彼女たちの若さあふれるプレーを、ぜひご観戦ください。

◆スポーツ振興課 ☎内線391

	とき	ところ
開会式	3月25日(水) 15:00~	熊谷スポーツ文化公園陸上競技場
予選リーグ	26日(木)・27日(金) 10:00~16:30	熊谷スポーツ文化公園陸上競技場 ほか
順位別トーナメント	28日(土) 10:00~16:00 29日(日) 10:00~15:00	利根川総合運動公園葛和田サッカー場
閉会式	29日(日) 15:00~	熊谷スポーツ文化公園陸上競技場

## 熊谷スポーツ文化公園・利根川総合運動公園葛和田サッカー場の案内図

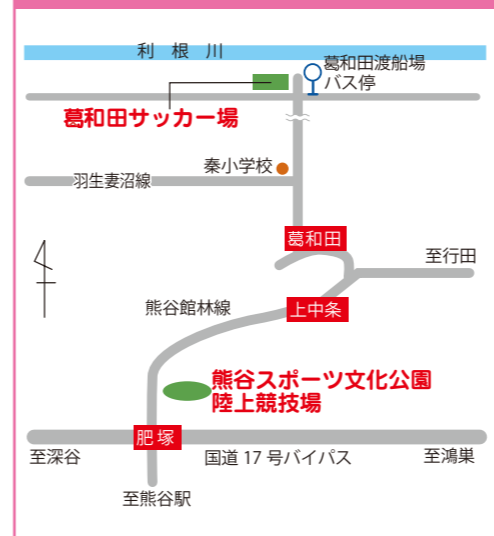

## 交通案内

- JR熊谷駅からバス
  - ・熊谷スポーツ文化公園
    - くまがやドーム行き「くまがやドーム」下車
  - ・利根川総合運動公園サッカー場
    - 葛和田行き「葛和田」下車
- ゆうゆうバス(ライダー号・ムサシトミヨ号)
  - 「陸上競技場入口」下車

県名	高校名
岩手県	専修大学北上高等学校
	常盤木学園高等学校
宮城県	東北高等学校
	聖和学園高等学校
山形県	明成高等学校
	鶴岡東高等学校
福島県	県立富岡高等学校
茨城県	常磐大学高等学校
群馬県	太田市立商業高等学校
	県立太田女子高等学校
千葉県	前橋育英高等学校
	県立幕張総合高等学校
東京都	県立成田国際高等学校
	十文字高等学校
神奈川県	文京学院大学女子高等学校
	成立学園高等学校
新潟県	都立飛鳥高等学校
	横浜翠陵高等学校
富山県	湘南学院高等学校
	帝京長岡高等学校
福井県	開志学園JAPANサッカーカレッジ高等部
	県立高岡商業高等学校
静岡県	福井工業大学付属福井高等学校
	桐陽高等学校
愛知県	磐田東高等学校
	常葉学園橘高等学校
三重県	聖カピタニオ女子高等学校
	南山高等学校
滋賀県	三重高等学校
	県立八幡商業高等学校
京都府	京都橘高等学校
	京都精華女子高等学校
大阪府	大阪桐蔭高等学校
	追手門学院高等学校
兵庫県	日ノ本学園高等学校
	広島文教女子大学附属高等学校
広島県	山陽学園女子大学附属高等学校
	山陽学園女子大学附属高等学校
岡山県	作陽高等学校
	高梁日新高等学校
愛媛県	県立宇和島南中等教育学校
	松山東雲高等学校
鹿児島県	鳳凰高等学校
	県立熊谷女子高等学校
埼玉県	埼玉栄高等学校
	県立久喜高等学校
	花咲徳米高等学校
	山村学園高等学校
	本庄第一高等学校



# フォトニュース



## 福を呼び込む節分会

2月3日、妻沼聖天山で恒例の節分会が行われました。福男・福女の威勢の良いかけ声とともにまかれた福豆などを、大勢の参拝客が受け取って、今年1年の健康や家内安全を願いました。



## 練習の成果をタスキに込めて

1月24日、晴天の中、第28回熊谷めめま駅伝大会が開催されました。当日は、とても寒い日でしたが、ランナーはタスキを繋ぐため必死に走り、会場は熱気に包まれました。



## 未来につなげたい、大切な文化財

1月25日、能護寺にて、文化財防火デーに伴う火災防御演習が行われました。かけがえのない文化財を後世に残していくため、参加者全員が真剣に訓練に取り組んでいました。



## 埼玉県選抜として全国2位に輝く！

1月14日、「第28回全国都道府県対抗中学バレーボール大会」において、熊谷東中学校3年生の西山祐生さん、歌代圭佑さん、堀口広陽さんが埼玉県選抜として活躍し、全国2位に輝いたことに伴い、市長を表敬訪問しました。



## 熊谷市文化連合 各賞受賞報告

1月9日、「熊谷市文化功労者表彰」を受賞された天貝 弘氏、「埼玉県文化ともしび賞」を受賞された吉田妙子氏と熊谷茶道協会、「彩の国コミュニティ協議会シラコバト賞」を受賞された谷部芳江氏と嶋田勝利氏が市長を表敬訪問しました。



## 交通ルールを守り、事故をなくそう！

1月13日、熊谷市交通安全スローガンの表彰式が行われました。平成27年のスローガンは、「やめよう！ながらスマホ 守ろう！交通ルール なくそう！交通事故」に決定しました。



## 願いをあらたに

1月12日、三ヶ尻観音山の龍泉寺で、2月7日に星川通りで、だるま市が開催され多くの人で賑わいました。色や大きさが様々な新しいだるま達が、来場者をむかえていました。



## 新成人の門出を祝う

1月11日、立正大学熊谷キャンパス スポーツキューブで成人式が盛大に執り行われました。今年は、1,711人の新成人が出席し、鮮やかな衣装に身を包んだ代表者から抱負や謝辞などが述べられました。



## 記念ロゴマーク決定！

1月28日、熊谷市誕生10周年記念ロゴマーク表彰式が開催され、最優秀賞を受賞した居閑孝男さんに表彰状等が授与されました。居閑さんは、デザインにこめた熱い思いを語ってくれました。



## 全国防火ポスターコンクールで最優秀賞

1月15日、平成26年度防火ポスターコンクールで最優秀賞を受賞した別府小学校の志賀友里乃さんが報告のため、市長を表敬訪問しました。志賀さんの描いたポスターは全国の消防関係機関に掲示されています。

【お詫び】 市報2月号10ページ「市職員の給与等をお知らせします」の記事において右上の表中「級」・「主な職名」の並び順等に一部誤りがありました。市ホームページでご確認いただくか、右記へお問合せください。 ◆職員課 ☎内線236

## おたよりパレット

テーマ

### 記憶に残る恩師とのエピソード

楽しかったこと、辛かったこと、人生に影響を与えた言葉、伝えたい感謝の気持ちなど…忘れられない先生との思い出を聞きました。心が温まるエピソードをたくさんお寄せいただき、ありがとうございます！おたよりパレットは、市ホームページ <http://www.city.kumagaya.lg.jp/>でも、更に詳しく紹介しています。

市報クイズ1月号で寄せられたご意見を紹介します。

- 私の思い出は、小学校の時の音楽の先生です。先生はいつも「心に唇に、歌を持って」と言っていました。今でも辛い時は、いつも自分の元気が出る歌を口ずさんでいます。(50代・男性)
- 中学校で不登校となってしまった私の話を、全部聞いてくださった担任のK先生。K先生と出会わなければ、今の私は存在しません。(40代・女性)
- 昭和30年に中学を卒業しました。私の家では父が失業し貧しかったので、修学旅行は不参加の予定でしたが、担任の先生が、「修学旅行は一生の思い出になるから」と言って、当時の金額で500円を頂き参加することができました。60年過ぎた今でも思い出すと涙が出ます。(70代・男性)
- 下駄で小学校に通っていたのですが、鼻緒が切れてしまい遅刻して泣いていたら、先生が「泣かなくていいよ」と言って直してくれたことを覚えています。(70代・女性)

今月のテーマ、「今年のゴールデンウィークの予定」にいただいたコメントは、「おたよりパレット」や市ホームページで紹介させていただく場合があります。

### 応募方法

ハガキまたはEメールに、クイズの答え・住所・氏名・年齢・電話番号・今月のテーマ「今年のゴールデンウィークの予定」のコメントを必ず記入し、3月20日(金)までにご応募ください(一人につき一通)。※コメントがないものは無効となります。《応募先》〒360-8601 宮町二丁目47番地1 熊谷市広報広聴課 ☒ kohokocho@city.kumagaya.lg.jp ※当選者の発表は、プレゼント引換券の発送をもってかえさせていただきます。

### 1月号の正解

①熊谷ジュニア ②塩 ◆応募総数36通中、正解36通

### 今月の問題

次の□に入ることばを、それぞれお答えください。①第21回選抜高校女子サッカー大会「めめまカップ」in熊谷の大会キャッチフレーズは、「めざせ勝利！ぬかせ相手を！□□□□」。②平成27年は熊谷市誕生□周年となる記念の年です！

### 今月のプレゼント

「武蔵ヒートベアーズ」ご提供のチームオリジナルグッズを、正解者の中から抽選で7名に提供します。(※商品は選べません。当選者の方に引換券を送付しますので、市役所広報広聴課にてお受け取りください。)

読んで当てよう  
市報  
クイズ



市報クイズでは、プレゼントを提供していただける商店・企業等を募集しています。詳しくは、広報広聴課内線212までお問合せください。