

# くまがや

Kumagaya City public relations magazine



陸上競技トップアスリートが、中条小学校児童へ夢のレッスン

日本陸上競技界のトップアスリート4人が、「キッズアスリート・プロジェクト 夢の陸上キャラバン隊」として、5月10日に中条小学校を訪問し、児童に「走る」「跳ぶ」「投げる」の楽しさを直接レッスンしました。

## CONTENTS

### 特集

2 日本陸上競技選手権大会

4 6月は環境月間です

6 あついぞ！熊谷「小さいいい旅」  
無料シャトルバス

7 市政ワイド  
いま、熊谷の川は ほか

10 市政情報

16 暮らしの情報

20 暮らしの相談

21 いきいき元気みんなの健康

24 文化施設情報

28 大雨や台風による災害に  
備えましょう

30 フォトニュース・市報クイズ

31 シリーズ「荒川・利根川」・  
おたよりパレット

32 情熱世代・  
さあ！歩こう くまさんぽ



# 国内最高峰の陸上競技会が 熊谷にやってくる

**日本の頂点。世界への扉。**

**第95回 日本陸上競技選手権大会**

**2011年6月10日(金)▶12日(日)**

**熊谷スポーツ文化公園**

兼 第13回世界陸上競技選手権大会代表選手選考競技会 / 兼 第19回アジア陸上競技選手権 兵庫・神戸大会代表選手選考競技会

主催/財団法人日本陸上競技連盟 共催/埼玉県、熊谷市、埼玉県教育委員会、後援/読売新聞社、熊谷市教育委員会、財団法人埼玉県体育協会、財団法人熊谷市体育協会、財団法人埼玉県公園緑地協会  
主審/一般財団法人埼玉県陸上競技協会 協賛/株式会社アックス、株式会社ナイキジャパン、大塚製薬株式会社、日本経済、株式会社ニシスポーツ、株式会社セレス

大会公式ポスター

日本最高峰の陸上競技会「第95回日本陸上競技選手権大会」が熊谷スポーツ文化公園陸上競技場で開催されます。日本の座を明け、オリンピックや世界陸上、昨年の広州アジア大会のメダリストなど日本を代表するトップアスリートが熊谷に集まっています。間近で陸上競技の醍醐味を観戦できるまたとない機会です。ぜひ会場に足を運んで、一流選手の熱き戦いを応援してみませんか。

◆スポーツ振興課 内線3991

## 生の陸上の迫力を ぜひ会場でご覧ください

### 出場選手に 聞きました

日本体育大学を卒業後、平成22年度から熊谷スポーツ文化公園に勤務しています。練習は専ら勤務後に、陸上競技場でおこなっています。仕事場がそのまま練習場所になっているので、とても恵まれた環境にしていると感じています。

日本陸上に出場するためのA標準記録は2m15cmですが、大学までの私の自己ベストは2m5

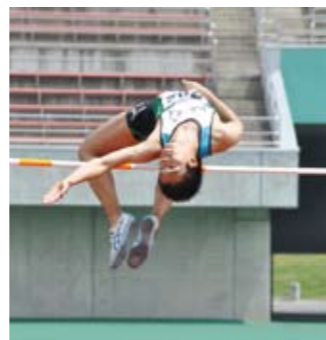

5月1日、熊谷市陸上競技記録会にて見事な跳躍を見せる根本さん

cmでしたので、出場は難しいかなと思っていました。しかし、昨年6月の埼玉県陸上競技選手権大会で、学生時代から慣れ親しんだこの熊谷スポーツ文化公園陸上競技場で、自己ベストの2m15cmを記録し、今回の日本陸上に出場できることになったのです。ここに来て10cmも記録を伸ばせたことに、自分でも驚いています。調子は上がっているのですが、日本陸上本番では、自己ベストの更新、そして入賞を目指して頑張ります。

日本陸上はテレビでも放送されますが、やはり生で見る陸上の迫力は全然違います。せっかく大会で開催される大きな大会ですので、皆さんにはぜひ会場で直接観戦していただきたいですね。

**男子 走高跳 根本泰行さん**  
(熊谷スポーツ文化公園 企画運営課勤務、23歳)

日本陸上はテレビでも放送されますが、やはり生で見る陸上の迫力は全然違います。せっかく大会で開催される大きな大会ですので、皆さんにはぜひ会場で直接観戦していただきたいですね。

### ■出場予定の埼玉県出身有力選手一覧

氏名	種目	所属	出身校
後藤乃毅	100m	大阪ガス	春日部高校
藤光謙司	200m	セーレン	市立浦和高校
大橋祐二	110mハードル	ミズノ	県立浦和高校
大室秀樹	110mハードル	筑波大学	松山高校
武田 毅	3000m障害	スズキ 浜松 AC	大宮東高校
辻 将也	走幅跳	大東文化大学	鳩山高校
碓井 崇	ハンマー投	蓮田陸協	春日部東高校
根本泰行	走高跳	熊谷スポーツ文化公園	伊奈学園高校
高橋萌木子	100m / 200m	富士通	埼玉栄高校
土井杏南	100m	埼玉栄高校	朝霞第一中学校
真下まなみ	800m	筑波大学	深谷商業高校
野村友香里	800m / 1500m	中央大職員	熊谷女子高校
田子 雅	400mハードル	J・VIC	久喜高校
今野美穂	棒高跳	聖学院大学	草加高校
石田智子	100m	長谷川体育施設	伊奈学園高校

### ■競技日程

日程	種別	予選	決勝
第1日目 6月10日(金)	男子	400m ハードル、 110m ハードル、 1500m、200m	10000m、三段跳、 円盤投
	女子	200m、400m、 1500m、100m	10000m、走高跳、 棒高跳、ハンマー投
第2日目 6月11日(土)	男子	100m、400m、 800m、 110m ハードル (準決勝)	200m、1500m、 3000m 障害物、 110m ハードル、 400m ハードル、 棒高跳、走幅跳、 ハンマー投
	女子	100m ハードル、 400m ハードル、 800m、 100m(準決勝)	100m、400m、1500m、 3000m 障害物、 三段跳、砲丸投、 やり投
第3日目 6月12日(日)	男子	100m(準決勝)	100m、400m、 800m、5000m、 走高跳、砲丸投、 やり投
	女子	100m ハードル (準決勝)	200m、800m、5000m、 100m ハードル、 400m ハードル、 走幅跳、円盤投

女子 100m/200m  
**高橋萌木子**  
自己ベスト  
100m 11秒32  
【日本歴代2位】  
200m 23秒15  
【日本歴代2位】

女子 100m  
**土井杏南**  
自己ベスト  
100m 11秒60  
【日本高校歴代2位】

**交通案内**  
JR熊谷駅北口からバスをご利用ください。  
くまがやドーム行き「くまがやドーム」下車、徒歩2分

※開催日は、臨時バスが運行予定  
所在地 上川上810  
0485262004

熊谷スポーツ文化公園陸上競技場



# 6月は環境月間です

国連では、毎年6月5日を「世界環境デー」と定めています。日本では、環境保全に関する理解と行動を促進するため、平成3年度から6月を「環境月間」としています。市民の皆さんには、節電・節水とあわせ、ご協力をお願いします。

◆環境政策課(江南庁舎) ☎048-536-1521

## チャレンジ25キャンペーンに参加しましょう

国では、温室効果ガスの25%削減を目指し、国民運動として取り組む「チャレンジ25キャンペーン」のチャレンジヤーを募集しています。皆さんも登録し、地球温暖化の防止に取り組みましょう。

### 地球温暖化防止のための6つのチャレンジ

- ① クールビズ、ウォームビズ、マイバッグなどエコな生活スタイルを選択しよう。
- ② 購入時に迷ったときは、省エネ製品を選択しよう。
- ③ 太陽光、風力、水力などの自然の力を利用したエネルギーを選択しよう。
- ④ ビル、住宅のエコ化を選択し、心地良い快適な空間をつくらう。
- ⑤ CO<sub>2</sub>削減につながる、社会の様々な取り組みを応援しよう。
- ⑥ 仲間や地域の人たちとともに、地域で取り組む温暖化防止活動に参加しよう。

チャレンジ25キャンペーンホームページ  
http://www.challenge25.go.jp

## エコライフDAYに参加しましょう

「エコライフDAY」とは、簡単なチエックシートを利用して、エコライフを経験していただくものです。チエックシートを見ながら1日、省エネ・省資源など環境に配慮した生活を行えば、削減できた二酸化炭素量が計算できます。

地球温暖化防止のため、エコライフDAYに参加して、ライフスタイルを見直すきっかけを作りませんか。

※チエックシートは、地球温暖化防止活動推進センターまたは環境政策課にあります。

◆熊谷市地球温暖化防止活動推進センター(NPO法人熊谷の環境を考える連絡協議会)  
☎048-536-0557

## 熊谷市環境ポスター作品展

子どもたちの豊かな感性で描かれた環境問題

5月20日(土)22日に開催された「くまがやエコライフフェア2011」において、熊谷市環境衛生協議会主催の熊谷市環境ポスター作品展を開催しました。

作品展では、市内の小学校5・6年生が、自分の身近にある環境に目を向けて描いた作品や、世界規模での環境問題を題材として描かれた作品2,944点のうち、入選作品100点を会場となった八木橋カトラリアホール前ロビーに展示しました。

◆環境衛生課(江南庁舎)  
☎048-536-1521

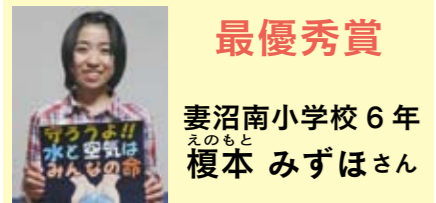

### 最優秀賞

妻沼南小学校6年  
榎本 みずほさん

昨年に続いての受賞だったので、とても嬉しかったです。

作品のテーマを決めたのは、東日本大震災のニュースで、水不足や大気汚染を知り、普段、あたり前のように使っている水や空気の大切さを改めて感じたことがきっかけでした。

地球の美しい輝きや水の透明感を出すため、色使いを工夫しました。環境を大切にする一人ひとりの取り組みの積み重ねが、水や空気を守ることに繋がることが考えてもらいたいと思います。

### 熊谷市環境衛生協議会から

環境教育が重要視されている現代において、意識しなければ気がつかない自然環境をポスターという形で表現してもらいました。現状を的確に捉えたポスター作品をご覧いただくことで、問題を認識し、その解決について考えるきっかけとなり、貴重な自然保護啓発につながりました。



優秀賞  
別府小学校6年  
池口 美紅さん



優秀賞  
別府小学校5年  
池口 泰紀さん



優秀賞  
三尻小学校6年  
荒川 紫織さん



優秀賞  
市田小学校5年  
田口 浩基さん



優秀賞  
奈良小学校6年  
岡崎 修斗さん



優秀賞  
大幡小学校5年  
大北 梓さん

### 拠点回収場所

東エリア	西エリア	南エリア	北エリア
奈良公民館	別府公民館	吉岡公民館	妻沼行政センター
中条公民館	玉井公民館	大里行政センター	妻沼中央公民館
星宮公民館	新堀公民館	大里ふれあいセンター	妻沼公民館
成田公民館	籠原公民館	上恩田集会所	太田公民館
肥塚公民館	三尻公民館	江南行政センター	男沼公民館
荒川公民館	大原公民館	江南農業研修センター	長井公民館
桜木公民館	上石公民館	上新田広場	上小島農林センター
佐谷田公民館	大原公民館	江南農業総合センター	老人憩の家めぬま荘
久下公民館	大幡公民館		
市役所	中央公民館	通常の集積所収集は 今までどおり行います。	

◆廃棄物対策課(江南庁舎) ☎048-536-1521  
◆環境美化センター ☎048-524-7121



ペットボトル回収容器

**ペットボトルエコステーションが始まります**

年間を通じて排出量の多い7月～9月の3か月間、左表の公衆施設等において、ペットボトルを拠点回収します。

**排出方法**

拠点回収場所に設置してあるペットボトル回収容器に排出してください。

通常の集積所収集と同様に、ラベルとキャップをはずし、中を洗い、つぶして、透明袋に入れて排出してください。



PET

### キャンドルナイト in くまがや

ろうそくの灯りのもとでスローな時間を過ごしましょう。

とき 6月18日(土)18時30分～  
ところ 中央公園  
主催 くまがや市民活動ふれあいネットワーク  
◆ふれあいネットワーク事務局(熊谷青年会議所内)  
☎048-524-0440



市内の主要な河川・用水路の水質測定結果

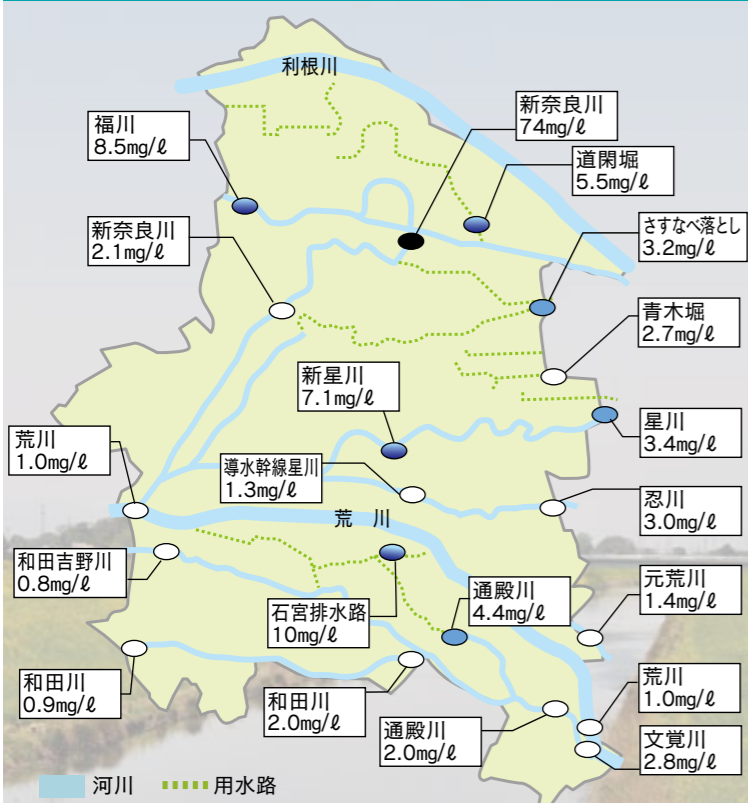

○	きれい	BOD 3.0mg/l 以下
●	ややきれい	BOD 3.1~5.0mg/l
●	やや汚れている	BOD 5.1~10.0mg/l
●	汚れている	BOD 10.1mg/l 以上

BODとは、川の汚れを微生物が分解する時に使う水中の酸素の量です。数値が大きいくほど川は汚れています。図中の数字は、各測定地点におけるBODの75%水質値です。これは、一年間で得られたすべての日平均値の、低い方から数えて75%目に該当する数値のことです。

油が流れている、魚が浮いている、などの川の異常を見つけたらすぐに市に連絡してください。その対応が早いほど被害は少なくなります。

いま、熊谷の川は 平成22年度 水質測定結果

河川などを汚す原因の約7割は、家庭からの生活排水です。市内を流れている川は、皆さんの目にどのように映っていますか。市内の主要な河川や用水路の水質測定の結果は左図のとおりです。図を見るとおおむね市内を流下するに従い、水質が悪化しているのがわかります。BODの値が10mg/lを超えた所も一か所ありました。河川などを汚す原因の約7割は、一般家庭からの生活排水であ

- 台所での心がけ
- ① 流しには、三角コーナーを設置して、調理くずや食べ残しを流さない。
  - ② 米のとぎ汁は、捨てないで植木、鉢植え、畑などにまく。
  - ③ てんぷらなどの残り油は使いきるか、リサイクル活動の一環として資源として排出する。
  - ④ 汚れのついた食器や鍋は、紙などで拭いてから洗う。
  - ⑤ 食べ残しの無いように、必要な量だけ調理する。
- ◆環境政策課(江南庁舎) TEL 048-536-1521



小さい旅 無料シャトルバス

運行日 6月18日(土)・19日(日)

熊谷市観光協会では、能護寺や別府沼公園、坂田医院旧診療所などの名所を巡る無料シャトルバスを運行します。この機会に「小さい旅」を楽しんでみませんか。

◆妻沼行政センター産業建設課 TEL 048-588-1321



能護寺

平安時代の開基である能護寺は、別名「あじさい寺」として親しまれています。50種類以上のアジサイが見事に咲き誇り、訪れる人々を華やかに迎えるとともに、心を和ませてくれます。

ところ 永井太田 1141 参観時間 8時~17時 参観料金 300円(18歳未満無料) ◆能護寺 TEL 048-588-0901



別府沼公園

この季節は、約7,000株の美しいハナシユウブを楽しむことができます。園内にはウォーキングコースも整備され、花と緑が癒しの時間を提供してくれます。

ところ 西別府 1456 駐車場の利用時間 6時30分~19時30分 ◆公園緑地課(大里庁舎) TEL 0493-39-4806



妻沼聖天山

本殿(聖天堂)は、6月1日からいよいよ一般公開となりました。坂田医院旧診療所から徒歩約10分です。



道の駅めぬま

10種類以上の手づくりジェラートが人気です。また、評判のガーデニング教室・講習会などが定期的開催されています。

無料シャトルバス時刻表

「籠原駅北口」⇄「別府沼公園」⇄「能護寺」⇄「坂田医院旧診療所」⇄「道の駅めぬま」

	1便	2便	3便	4便	5便	6便	7便	8便
籠原駅北口 発	8:30	9:00	10:40	11:10	12:50	13:20	15:00	15:30
別府沼公園 発	8:45	9:15	10:55	11:25	13:05	13:35	15:15	15:45
能護寺 発	9:00	9:30	11:10	11:40	13:20	13:50	15:30	16:00
坂田医院旧診療所 発	9:15	9:45	11:25	11:55	13:35	14:05	15:45	16:15
道の駅めぬま 発	9:30	10:00	11:40	12:10	13:50	14:20	16:00	16:30
坂田医院旧診療所 発	9:45	10:15	11:55	12:25	14:05	14:35	16:15	16:45
能護寺 発	10:00	10:30	12:10	12:40	14:20	14:50	16:30	17:00
別府沼公園 発	10:15	10:45	12:25	12:55	14:35	15:05	16:45	17:15
籠原駅北口 着	10:25	10:55	12:35	13:05	14:45	15:15	16:55	17:25

熊谷市観光協会では、日本陸上(2・3ページ参照)に応援に来た方々が市内観光も楽しめるよう、6月11日(土)・12日(日)の2日間、無料乗合バスを運行します。  
**運行ルート** 熊谷スポーツ文化公園(日本陸上会場)⇒別府沼公園⇒能護寺⇒妻沼聖天山⇒道の駅めぬま⇒熊谷スポーツ文化公園  
 ◆熊谷市観光協会(商業観光課内) TEL 内線 313



第62回熊谷花火大会

開催日時 8月13日(土)19時~21時 ※順延の場合は14日(日)、20日(土)、21日(日)の順に開催します。

「第62回熊谷花火大会」提供者募集

種類	企業広告花火			メッセージ花火		
	7号玉	8号玉	10号玉	7号玉	8号玉	10号玉
価格	23,000円	35,000円	50,000円	23,000円	35,000円	50,000円
内容	メッセージを掲載し、その前に打上げます。	掲載し、その前に打上げます。	企業広告をプログラムに打ち上げ前に放送します。	メッセージを掲載し、その前に打上げます。	掲載し、その前に打上げます。	企業広告をプログラムに打ち上げ前に放送します。

申込受付期間 メッセージ花火・企業広告花火 5月25日(水)~6月15日(水) ※今年は、花火の申込みとあわせて、「東日本大震災オール熊谷自立支援ネットワーク」への寄附を受け付けます。

「第62回熊谷花火大会」有料観覧席販売 観覧席種類 マス席、イス席など 販売開始 6月20日(月)



詳しくは、熊谷市観光協会ホームページをご覧ください。 http://www.kumagaya-kanko.jp/

◆熊谷市観光協会(商業観光課内) TEL 内線 313



**市政宅配講座の特徴**

- ・講師派遣は無料
- ・土・日曜日、祝日も利用が可能
- ・全109講座の多彩なメニュー
- ・市役所以外の機関が行う講座もある



こんなときに...

市の職員等が講師として皆さんの指定した場所へ出向き、市役所の仕事などについてご説明する「市政宅配講座」を、もう利用されましたか。  
今年度はメニューを更に増やし、全109講座を用意しています。10人以上の仲間が集まれば、誰でも気軽に利用できますので、ぜひご利用ください。  
◆広報広聴課 ☎内線212・FAX 048-520-2870

**市民の「知りたい」を、お届けします  
市政宅配講座 全109講座**

- ① グループをつくる** 市内在住・在勤・在学の方10人以上のグループを作ってください。自治会、長寿クラブ、子ども会、PTAなどの団体のほか、受講のために新たに組織したグループでも構いません。
- ② 受講したい講座を選ぶ** 受講したい講座を選んでください。講座メニュー一覧は、熊谷市くらしのカレンダー40・41ページまたは、市ホームページに掲載しています。
- ③ 会場を確保する** 会場(市内に限る)の手配は、主催者である皆さんにお願いします。

熊谷市市政宅配講座 検索

- ④ 開催日時を決める** 講師として市職員を派遣できるのは、9時から21時までで、原則として1講座2時間以内とします。ただし、年末年始(12月29日～1月3日)は派遣できません。
- ⑤ 広報広聴課へ申込み** 実施日3か月前から1か月前までに申込書を、直接または郵送・FAXにて広報広聴課(市役所3階)へご提出ください。申込書およびメニュー一覧表は広報広聴課、各行政センター、各公民館、駅連絡所、大里生涯学習センター、市民活動支援センターにありまます。また、市ホームページからもダウンロードできます。
- 利用上の注意**
- (1) 市政宅配講座の目的にそぐわない催しなどには利用できません。
  - (2) 会場借上げなどの費用は申込者の負担となります。
  - (3) 受講中、内容に関するご質問は喜んでお受けしますが、苦情をお受けする場ではないことをご理解ください。

**8月6日(土)開催 第20回めま祭り**  
練り込み囃子・練り込み踊り・鼓前童衆参加者募集

練り込み囃子の熱狂的な「ファイナル」で有名な「めま祭り」が、今年も8月6日(土)に開催されます。ついては、次のとおり練り込み囃子の参加者を募集します。ぜひ、ご参加ください。

**練習日** 7月5日～26日までの毎週火曜日(全4回) 19時～21時  
※太鼓等が初めての方は、練習初日(7月5日)から参加してください。  
※練り込み踊りの練習日は、7月19日(火)・26日(火)です。

**最終リハーサル** 7月31日(日) 15時～17時  
**ところ** 妻沼運動公園体育館  
**申込み** 当日練習会場に直接おこしください。

◆めま祭り実行委員会 (新井) ☎048-5885147

募集の種類	対象	定員	内容
練り込み囃子	小学5年生以上	なし	笛や太鼓を奏でながら会場を踊り歩く
練り込み踊り	一般市民	なし	練り込み囃子のリズムに合わせて踊る
鼓前童衆	小学2～4年生	40人	ちょうちん提灯を片手に全体を先導する



**自転車等の放置整理区域を  
拡大変更しました**

市では、昭和58年から指定していた自転車等の放置整理区域に、平成23年4月1日からニットーモール周辺区域を追加し、拡大変更しました。自転車等は放置せず、自転車駐車をご利用ください。

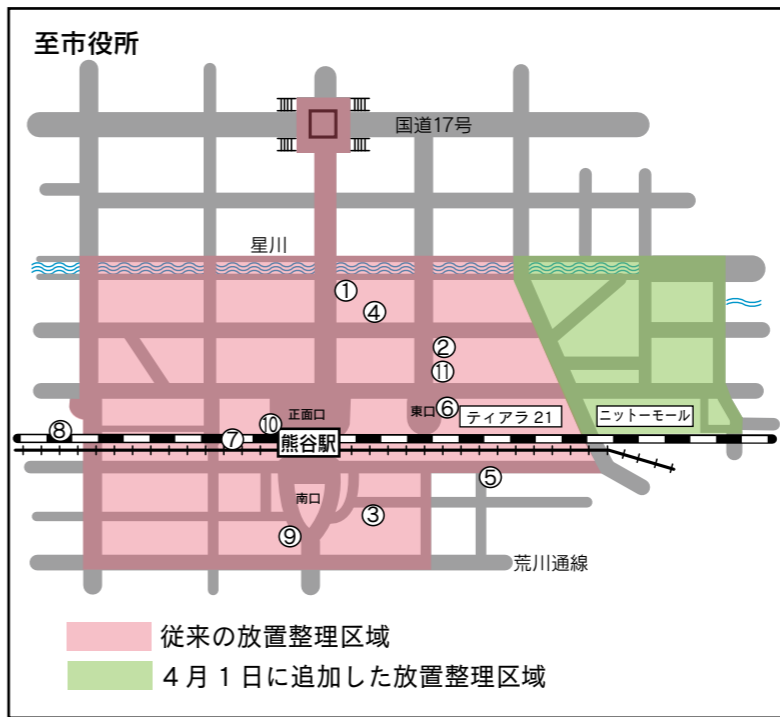

放置整理区域に自転車等が放置されたときは、警告札をはり、一定時間経過後に撤去を行います。撤去した放置自転車等は、市で保管し、返還時には放置自転車等措置費用を徴収しています。

費用は、自転車2,000円、原動機付自転車(50cc以下)が3,000円です。  
なお、撤去後、3か月保管した自転車等は処分させていただきます。

熊谷駅周辺の自転車駐車場(上図参照)

位置番号	名称	ところ	電話番号
①	漆原自転車預り所	筑波 3-82	048-522-4638
②	A&A サイクルパーク熊谷駅前駐輪場	筑波 3-142	048-525-7370
③	エキナン・チュウリン	桜木町 1-134	048-521-3568
④	大野自転車預り所	筑波 3-78	—
⑤	オーク南口駐車場	曙町 1-17	048-521-1020
⑥	熊谷駅ティアラ21駐輪場	筑波 3-193	048-525-0055
⑦	市立熊谷駅自転車駐車場	筑波 2-112	048-525-4299
⑧	市立熊谷駅西自転車駐車場	宮前町 2-263	安心安全課 内線 285
⑨	サイクルパーキング熊谷駅南口第一駐輪場	桜木町 1-43	0120-3566-21
⑩	J R熊谷駅北口自転車駐車場	筑波 2-115-1	048-525-1008
⑪	高橋自転車預り所	筑波 3-149	048-521-3411



**自転車駐車を  
ご利用ください**

熊谷駅周辺には、左記のとおり自転車駐車場がありますので、ぜひご利用ください。詳しくは、各自転車駐車場に、ご確認ください。

**今こそ発進! 『地域の力』で輝く未来へ**

**あなたと市長のハートフル・ミーティング**

ハートフル・ミーティングは、市長が市内各所に伺い、市民皆さんのご意見やアイデア等をいただき、今後の市政に反映させるための懇談会です。皆さんのご参加をお待ちしています。

	第5回	第6回
対象	主に大麻生小学校区	主に星宮小学校区
とき	6/25(土) 14:00～16:00	6/26(日) 9:30～11:30
ところ	大麻生公民館	星宮公民館
テーマ(1)	安全と安らぎのあるまち(防災)	活気とにぎわいの創出
テーマ(2)	子育て支援・教育環境の整備(教育)	安全と安らぎのあるまち(防災)

**募集対象および人員**  
主に、その小学校区に在住・在学・在勤の方、または学区内保育所、幼稚園、児童館等利用者の保護者で各回40人程度

**申込み** 電話またはFAX、Eメールに住所・氏名・電話番号を記入のうえ、開催日の一週間前までに下記に申込みください。なお、手話通訳を必要とされる方は、申込みの際にお申し出ください。

◆政策調査課 ☎内線 368 FAX 048-525-9222  
Eメール seisakuchosa@city.kumagaya.lg.jp

