

引き続き「節電」にご協力ください。 ※詳しくは「みんなで節電アクション」で検索。

市政情報

INFORMATION

年末年始のごみ搬入

年末年始のごみ搬入は大変複雑します。左記期間を避けた搬入と集積所の利用にご協力をお願いします。

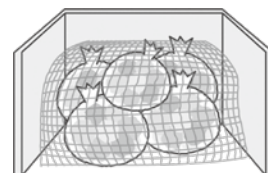

①燃えるごみ・資源物(紙類)

搬入場所 熊谷衛生センター
および江南清掃センター
②燃えないもの・粗大ごみ
搬入場所 一般廃棄物最終処分場

避けていただきたい搬入期間

12月23日(土)～30日(土)、
1月4日(木)～5日(金)

◆熊谷衛生センター

TEL 048-532-2021

◆江南清掃センター

TEL 048-536-5745

◆一般廃棄物最終処分場

TEL 048-533-4046

異常水質事故の防止を!

年末は、大掃除などにより汚水や廃油の流出が起こりやすくなります。誤って油類を

公共用水域に流すと、有害な物質によって水質が汚染され、人の健康被害や魚の大量死などの異常水質事故が起こる場合があるため、ご注意ください。

◆環境政策課(江南庁舎)
TEL 048-536-1548

スマートフォンで確定申告

マイナンバーカードとスマートフォン(マイナンバーカード読取対応)があれば、確定申告会場に向くことなく、国税庁ホームページ「確定申告書作成コーナー」を利用して確定申告ができます。ぜひ、ご利用ください。



◆熊谷税務署個人課税部門
TEL 048-521-2905

固定資産税の課税基準日

令和6年度の固定資産税・都市計画税は、令和6年1月1日現在の登記簿上の名義人

◆環境政策課(江南庁舎)

に課税されます。このため、年内に所有権移転の登記が完了していないと、従前の所有者に課税されますので、早めに登記を済ませましょう。

◆資産税課 TEL 内線 250

償却資産申告書の提出を

令和6年1月1日現在、市内に事業用資産(償却資産)を所有する方は、償却資産申告書を提出してください。

※申告用紙は、下記コードから取得できます。



市ホームページ

◆資産税課 TEL 内線 252

地域歳末たすけあい募金運動

支援を必要とする方が地域で安心して年末の時期を過ごせるよう、様々な福祉に係る支援活動を行っています。皆さんのご協力をお願いします。

◆埼玉県共同募金会熊谷市支

TEL 048-536-1547

会(熊谷市社会福祉協議会)
TEL 048-588-2345



地域歳末たすけあい慰問金を交付します

対象 次のいずれかに該当する方

- ①遺児手当受給者、②在宅障害児等、③児童扶養手当の受給者である小学校入学児童養育者、④里親、⑤在宅ねたきり高齢者

交付額 8000円

申請方法 ①～④の方は、証明となる書類と印鑑を持参し、12月1日(金)～28日(木)に左記の各支所で申請(平日8時30分～17時15分)

※⑤の方は、民生委員・児童委員、または地区社協会長がお届けするため、申請不要

◆社会福祉協議会
TEL 048-588-2345

年末年始の火災予防

出火原因の多くは、放火などが占めています。日頃から放火を防ぐ取組を実践しましょう。

①家の周りは整理整頓し、照明で明るくする。

②物置や車庫に鍵を掛ける。

③ごみは収集日の朝に出す。

④普段から隣近所との協力体制を強めておく。

◆予防課

TEL 048-501-0118

土曜開庁

※詳しくは、下記コードから確認いただくか、左記へお問い合わせください。
◆企画課 TEL 内線 216
市ホームページ



市ホームページ

社会保険料(国民年金保険料) 控除証明書は大切に保管を

令和5年1月から9月までに国民年金保険料を納付した方には、「社会保険料(国民年金保険料) 控除証明書」が11月中に日本年金機構から送付されています。

年末調整や確定申告の際には必ずこの証明書(または領収証書)を添付してください。

※10月から12月までに今年初めて保険料を納付した方には、2月上旬に送付されます。

◆日本年金機構ねんきん加入者ダイヤル
☎0570-003004

無利子の学資貸与制度

①熊谷市入学準備金

対象 高等学校・高等専門学校・専修学校高等課程・大学(専門職大学、短期大学、専門職短期大学を含む)・専修学校専門課程に入学予定のお子さんのいる方

貸与額 【高等学校・高等専門学校・専修学校高等課程】25万円以内

【大学(専門職大学、短期大学、専門職短期大学を含む)・専修学校専門課程】50万円以内

②熊谷市育英資金

対象 高等学校・高等専門学校・専修学校高等課程・大学(専門職大学、短期大学、専門職短期大学を含む)・専修学校専門課程に入学予定、在学の方

貸与額 【高等学校・高等専門学校・専修学校高等課程】月額1万5000円以内

【大学(専門職大学、短期大学、専門職短期大学を含む)・専修学校専門課程】月額3万円以内

①・②共通

申込み ①は12月1日(金)～1月19日(金)、②は2月1日(木)～4月5日(金)

に申請書などを左記へ直接持参(土・日曜日、祝日を除く)※申請書などは、左記と各行政センターで配付のほか、市ホームページからもダウンロードできます。

※詳しくは、下記コードからご確認ください。

◆教育総務課 ☎内線382



市ホームページ

「まち元気」熊谷市商品券の使用期限が迫っています!

令和4年度「まち元気」熊谷市商品券の使用期限は12月31日(日)までです。使用期限を過ぎた商品券は無効となり使用できません。また、現金への払い戻しはいたしませんのでご注意ください。

◆商業観光課 ☎内線499

狂犬病予防注射はお済みですか?

狂犬病予防注射がお済みでない飼い主の方は、必ず動物病院で注射を受けましょう。その後、注射を接種した証明書を左記に持参の上、注射済票の交付手続きをお願いいたします。

◆環境推進課(江南庁舎) ☎048-536-1565

◆妻沼行政センター地域振興係



納期のお知らせ(12月分)

普通徴収(納付書で納めていただく方)

納期限 12月25日(月)

- ①固定資産税・都市計画税(第3期)
- ②国民健康保険税(第6期)
- ③後期高齢者医療保険料(第6期) ④介護保険料(第6期)

※納期限内に納めましょう。
※市税等の納付は安心・便利・確実な口座振替をご利用ください。

※①と②について、納期限までに納付ができない場合は、必ず納税課までご連絡ください。

特別徴収(年金から引き落としされる方)

12月15日(金) 支給の年金から引き落とします。

- ⑤市民税・県民税(個人住民税) ⑥国民健康保険税
- ⑦後期高齢者医療保険料 ⑧介護保険料

問合せ ①②納税課 ☎内線259、261

③⑥⑦保険年金課 ☎内線248、278

④⑧大里広域市町村圏組合介護保険課 ☎048-501-1330

⑤市民税課 ☎内線244、554

インターネットでのチケット転売トラブルに注意!

ライブなどの興行チケットを、インターネットで販売しているサイトやSNSでの個人間取引で購入したところ、転売禁止のチケットだった、入場できなかった、支払いをしたら相手と連絡が取れなくなったなどの相談が寄せられています。

消費者へのアドバイス

公式の販売サイトなどの正規ルートから購入し、転売仲介サイトやSNSを利用する場合は、転売が禁止されていないかなど、公式ホームページの情報を確認しましょう。

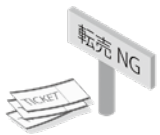

◆消費生活センター(市役所1階市民相談室内)

☎048-524-7321(直通)

受付時間 月～金曜日9:30～12:00、13:00～15:30(祝日を除く)

◆こども課

TEL内線255

くまぎんエーむでは、オンラインによる妊娠・出産・子育ての相談を行っています。(要予約) 詳しくは市ホームページへ。

TEL 048-523-1066

くまぎんエーむでは、オンラインによる妊娠・出産・子育ての相談を行っています。(要予約) 詳しくは市ホームページへ。

し尿汲み取りと浄化槽清掃作業はお早めに！

熊谷市優秀建設工事の表彰

11月9日、大里生涯学習センターあすねつとで熊谷市優秀建設工事の表彰式が行われ、次の事業者が表彰されました。

区分	業者名	所在地	連絡先
熊谷地域	(株)熊谷清掃社	上之 3232	048-521-3178
	熊谷環境衛生(株)※浄化槽のみ	箱田 2-4-3	048-521-3421
	(有)後藤衛生コンサルタント	村岡 2288	048-537-0555
	(有)前林清掃社	小曾根 1255	048-521-3431
大里地域	(有)大里清掃社	箕輪 420-1	0493-39-1293
	(株)福田清掃社	小八林 1721-1	0493-39-0363
妻沼地域	(有)妻沼環境センター	飯塚 316-1	048-588-2928
	(株)妻沼清掃社	西城 555-2	048-588-8590
江南地域	(有)川本清掃社	深谷市本田 972-2	048-583-3502
	(株)小嶋衛生社	深谷市本田 1009-1	048-583-3706
	(有)後藤衛生コンサルタント	村岡 2288	048-537-0555

◆環境推進課 (江南庁舎) TEL 048-536-1570
 ◆妻沼行政センター地域振興係

受注者 東和工業(株)
 ※詳しくは、市ホームページをご覧ください。

◆契約課 TEL 内線 511



勤労者住宅資金貸付

貸付金額 1件につき

【無担保】 1000万円以内

貸付金利

【無担保貸付期間10年以内】

固定金利0.9%

【無担保貸付期間15年以内】

変動金利2.715%

※別途一括

前払保証料

0.73%が

必要

※利子補助

制度あり

貸付金融機関 中央労働金庫

熊谷支店

※詳しくは、市ホームページ

からご確認ください。

◆中央労働金庫 熊谷支店

TEL 048-522-2844

市制度融資(中小企業向け)

【一般事業資金】

貸付限度額 3000万円

※約定どおり完済後、信用保証料の補助があります。

※約定どおり返済している方には支払利子額の一部を補助します。

【その他の融資制度】

○小口事業資金

○緊急経営安定資金

○長期経営近代化振興資金

○経営合理化資金

※詳しくは、左記へお問い合わせください。

◆企業活動支援課

TEL 内線 505

道路はみんなのもので、マナーを守りましょう

道路上の立て看板、植木鉢、張り出した木の枝などは、通行を妨げたり、周辺の見通しが悪くなるなど、大変危険です。マナーを守り、道路上には障害物を出さないようご協力ください。

◆管理課

TEL 内線 326、374

◆維持課 TEL 内線 541

公園はみんなのもので、ごみは必ず持ち帰る。

○施設や樹木は大切に扱う。

○犬はリードでつなぎ、フンの後始末を行う。(芝生上ではフンやオシッコをさせない)

○オートバイなどで乗り入れない。自転車は押して歩く。

○タバコ、花火などの火気を使用しない。

○夜遅くに大きな声を出したり騒いだりしない。

○近くの家や他の利用者に迷惑をかける行為はしない。

◆公園緑地課 (大里庁舎)

TEL 0493-39-4806

家庭ごみの野外焼却は禁じられています！

家庭ごみの野外焼却(野焼き)は、埼玉県条例により原則禁止されています。周辺環境に影響が及んで苦情が発生した場合は、焼却の中止などを指導する場合があります。

◆環境政策課 (江南庁舎)

TEL 048-536-1548

建物の完成時には 工事完了検査を 受けましょう

建築主には、建物などの完成時に、その日から4日以内に「完了検査」の申請が義務付けられています。

検査の結果、建築基準法等に適合している場合は、建築主に「検査済証」が交付されます。また、現在建築中の建物などは、建築確認申請に記載された「工事完了予定年月日」を参考に「完了検査」申請の指導を行っています。
 ※建築物の床面積に応じた手数料がかかります。
◆建築審査課（大里庁舎）
 TEL 04933394809

政治家の寄附禁止

政治家が選挙区内の人にお金や物を贈ることは、法律で禁止されています。また、有権者が求めることも禁止され、違反すれば、



政治家の寄附禁止

ると処罰されます。

寄附以外にも政治家は、選挙区内の人に、答礼のための自筆によるものを除き、年賀状などの挨拶状を出すことも禁止されています。

◆選挙管理委員会事務局
 TEL 内線 397

ブロック塀等の撤去・ 生け垣設置費用の一部を 補助します

地震発生時におけるブロック塀等による倒壊被害の未然防止や、生け垣設置による暑さ対策を推進するための費用の一部を補助しています。

※詳しくは、下記コードからご確認ください。
◆建築審査課（大里庁舎）
 TEL 04933394809



市ホームページ

三世代の同居・近居を 応援します！

親世帯（父・母または祖父母）と子世帯（子と孫）が、市内

で同居または近居し、住宅を新築・購入や増改築した場合に、費用の一部を「まち元気」熊谷市商品券で補助します。

※詳しくは、下記コードからご確認いただくか、

左記へお問い合わせください。
◆長寿いきがい課
 TEL 内線 290



市ホームページ

農地の適正な管理に ご協力を

雑草などが立ち枯れたままの農地は、目立つ上に不法投棄や火災の原因になりますので、土地の所有者は適正な管理をお願いします。ご自身で耕作できなくても、農地の管理は所有者が責任を持って行ってください。

市では遊休農地などの有効活用を支援するため、JAK（まがやのアグリサポート）草刈り事業」と連携し、除草などに掛かる費用の4割を補助しています。（要件あり）
◆農業委員会事務局（妻沼庁舎）
 TEL 04850155501

宅配便によるパソコンの 無料回収サービス

インターネットから申込み後、宅配業者が希望日時自宅まで段ボール1箱分（箱の大きさなどの指定あり）のパソコンを無料回収に伺います。個人情報などのデータ消去サービス（有料）もあります。

※詳しくは、下記コードからご確認
◆リネットジャパン株式会社（連携業者）
 TEL 0570085800



リネットジャパンホームページ

ハトなどの野生生物に 食べ物を与えないで！

野生生物に食べ物を与えると、人を恐れなくなり、フン害や騒音被害を引き起こしたりします。特にフン害は、様々な病気を引き起こす原因にもなりますので、野生生物に食べ物を与えないでください。



道の駅めぬま ◆施設管理事務所（弥藤吾 720） TEL 048-567-1212

	めぬばる (レストラン・物産・花)	農産物直売所
電話	048-567-1187	048-588-0090
休館日	12/6(水) 12/30(土)~1/3(水)	12/31(日)~1/5(金)
開設時間	10:00~17:00 (土日祝は、 9:30~17:00)	9:00~18:00

アグリパーク

フリーマーケット 12/10 (日)、23 (土) 9:00~
 雑貨・衣類などのフリーマーケット

めぬばる

ガーデニング講習会 12/16(土)
 (予約 TEL 048-567-1187)
 ①10:30~ハンギングバスケット
 ②14:00~寄せ植え
 定員 各 20人(先着順) 費用 各 2,900円



「こども課では、臨床心理士が子育てに関する心の相談をお受けしています。」

(要予約)

◆こども課

TEL 内線 585、463

中小企業で働く皆さんの福利厚生を応援します

（一財）大里地域勤労者福祉サービスセンター（愛称：ワークメイト大里）は、中小企業の事業所に代わって勤労者の福利厚生事業を行うため、熊谷市・深谷市・寄居町が設立した財団です。

対象 ①熊谷市・深谷市・寄居町（大里地域）内の中小企業に勤務する従業員と事業主
 ②①以外の中小企業に勤務し、大里地域内に居住している従業員と事業主

事業所のメリット 事業所単独での実施が難しい福利厚生事業が充実して、従業員が安心して勤務できるほか、求人の際に応募者にアピールできます。（会費は、税法上損金または必要経費に算入することができま

※詳しくは下記コードからご確認ください。

 ワークメイト大里ホームページ

◆（一財）大里地域勤労者福祉サービスセンター
 TEL 048-524-5530

就職に向けて職業訓練を

県内ではパソコン、事務、介護、製造、IT系などさまざまな公的職業訓練（ハロートレーニング）の募集が行われています。訓練コースは2か月から2年間のものがあり、受講料は原則無料です。受講申し込みにはハローワークの職業相談が必要

です。
 ※詳しくは左記へお問い合わせください。
 ◆ハローワーク熊谷
 TEL 048-522-5656 (42#)

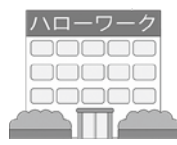

国税相談専門ダイヤルが導入されました

国税に関するご質問・ご相談が国税庁ホームページで決しない場合には、「国税相談専門ダイヤル」をご利用ください。

◆国税相談専門ダイヤル
 TEL 0570-005901 (平日8時30分～17時)

冬の交通事故防止運動

12月1日（金）～12月14日（木）
 『令和5年熊谷市交通安全スローガン』
なれた道 ひそむキケンはずぐそこに

【重点目標】

横断歩道における歩行者優先の徹底

「とまる・みる・まつ・たしかめる」は交通安全の合言葉。大人が交通ルールを守り、子どもたちのお手本となりましょう。また、高齢者の皆さんは、道路を渡るときは油断せず、しっかり周囲の安全を確かめましょう。



自転車乗用時のヘルメット着用促進と交通事故防止

自転車に乗るときはヘルメットを着用し、自転車損害賠償保険などに加入しましょう。また、傘差し、携帯電話やヘッドホン使用などの「ながら運転」は危険ですのでやめましょう。

夕暮れ時と夜間の交通事故防止及び飲酒運転等の根絶

歩行者、自転車の早期発見のために、ドライバーは早めのライト点灯と、上向きライトの適切な使用をお願いします。また、「しない、させない、ゆるさない」を合言葉に、飲酒運転の根絶に取り組みましょう。

◆安心安全課 TEL 内線 334

空間放射線量の測定結果

10月に実施した定点測定（市内小中学校、幼稚園の計54か所）の結果は、毎時0.081マイクロシーベルト以下でした。
 ※全ての測定地点で、市が定める基準値の毎時0.23マイクロシーベルト未満でした。なお、測定に関する詳しい情報は市ホームページをご覧ください。

◆環境政策課（江南庁舎） TEL 048-536-1548

ダイオキシン類の測定結果（8月実施）

熊谷衛生センター 濃度の単位：ng-TEQ/m³N

測定施設		濃度
第一工場	1号炉	0.00074
	2号炉	0.038
第二工場	1号炉	0.00074
	2号炉	0.015

大気排出基準：5ng-TEQ/m³N以下

江南清掃センター 濃度の単位：ng-TEQ/m³N

測定施設	濃度
1号炉	0.013
2号炉	0.0038

大気排出基準：5ng-TEQ/m³N以下

用語の解説

ng：ナノグラムと読み、ナノとは、10億分の1を示します。
 TEQ：毒性等価換算濃度（Toxic Equivalents）の略で、多くのダイオキシンの中から、最も毒性の強いダイオキシン類を1と換算して表した濃度を示します。

m³N：ノルマル立方メートルと読み、気体は温度や圧力により体積が変化するので、0度、1気圧に換算した状態をNで表現したもので、そのときの気体の体積を示します。

◆大里広域市町村圏組合
 熊谷衛生センター TEL 048-532-2021
 江南清掃センター TEL 048-536-5745



里親制度のパネル展示

とき ①1月12日(金) 26日(金) ②2月2日(金) 16日(金)

ところ ①江南行政センター ②妻沼行政センター

内容 家庭で暮らすことのできない子どもを支援する里親制度の紹介

◆ごとも課 ☎内線255

子育てサロンえがお江南 親子のふれあい広場

対象 0〜3歳児と保護者

とき 12月22日(金) 10時〜11時30分

ところ 江南公民館

◆ごとも課 ☎内線552

文集「だんらん」第19号 作品の展示

とき 1月4日(木)〜11日(木) (初日は14時から、最終日は14時まで)

ところ 市役所本庁舎1階 ホール北側

内容 家庭のだんらんをテーマとした作品展示、文集配布

◆ごとも課 ☎内線255

フードドライブにご協力を

熊谷なないろ食堂利用のひとり親家庭などに無償提供するため、左記の食品などをご提供ください。



対象 ①賞味期限が2か月以上あるもの、②常温保存できるもの、③洗剤などの日用品

④未開封のもの

とき 12月12日(火)〜14日(木) 9時〜16時

ところ 市役所本庁舎1階 ホール北側

◆ごとも課 ☎内線255

大麻生自然塾「赤い鳥に青い鳥・冬鳥探検ウォーク」

対象 小学校高学年〜大人向け

とき 1月13日(土) 10時〜12時30分 (荒天中止)

ところ 荒川大麻生公園 (自由広場駐車場に集合)

費用 300円

持ち物 飲物、帽子、タオル、長袖・長ズボン、防寒着、(あれば) 観察道具

申込み 1月12日(金)までに電話で左記へ。(平日の9時〜17時)

◆(公財) 埼玉県生態系保護協会 ☎048-645-0570

出初め式

とき 1月6日(土)

12時30分〜15時

ところ 高城神社、市役所前、熊谷駅などの市街地10か所

◆(一社) 熊谷市観光協会 ☎048-594-6677

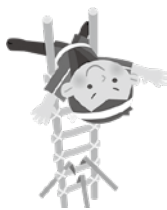

西の市

とき 12月8日(金)

ところ 高城神社境内

内容 熊手などの縁起物が販売されます。

◆(一社) 熊谷市観光協会 ☎048-594-6677

スターライトイルミネーション

とき 12月8日(金)〜10日(日)、15日(金)〜17日(日)

22日(金)〜25日(月) 16時〜20時

ところ 国営武蔵丘陵森林公園 中央エリア〜植物園エリア

費用 高校生以上450円、65歳以上210円、中学生以下無料(駐車料金別途)

◆国営武蔵丘陵森林公園 ☎0493-57-2111 (受付9時30分〜17時)



星川夜市「ナイトバザール」

とき 12月9日(土) 17時〜21時 (雨天中止)

ところ 星川通り(駅前通り交差点〜お祭り広場間)

内容 星川通りの一部を車両通行止とし、飲食やクラフト系など多数の店舗が出店、お子さんも楽しめるアトラクションをご用意しています。

◆星川夜市実行委員会 (木村) ☎080-5458-0952

失語症「リハビリ会」

病气、交通事故などで失語症になってしまった人たちが、言語聴覚士の先生と共に、楽しくリハビリに励んでいます。

とき 毎月第二金曜日9時30分〜(見学の際は左記電話番号へ)

ところ 障害福祉会館

内容 各自近況報告・各種ゲーム・レクリエーション活動

◆失語症「いきいき会」 ☎048-524-1503

☎048-536-4747

サイバー茶話会 とき 1月11日(木)10時30分〜14時30分 ※費用無料、申込不要 ◆NPO法人くまがやピンクリボンの会 ☎080-8908-2108

クリスマス料理教室

とき 12月16日(土) 18時～20時、12月17日(日) 10時～12時

ところ 熊谷市勤労青少年ホーム 料理教室

定員 16人(各先着順)

費用 1回2000円

持ち物 エプロン、その他

申込み 12月1日(金)9時から左記へ。

◆勤労青少年ホーム

TEL 048-523-3122



熊谷染を体験しよう!

とき 12月1日(金)、5日(火)、7日(木)、11日(月)、15日(金)、17日(日)、20日(水)、24日(日)

ところ くまびあ「熊谷伝統産業伝承室」

費用 ハンカチ1000円、ストール2000円

※詳しくは、左記へお問い合わせください。(要予約、受付10時～14時)

◆熊谷染継承の会

TEL 048-523-8324

女性創業相談会 in 県立熊谷図書館

対象 創業を考えている女性・創業間もない女性

とき 1月11日(木)

ところ 県立熊谷図書館

定員 1日5組

費用 無料

※申込みなど、詳しくは左記へお問い合わせください。

◆創業・ベンチャー支援センター 埼玉

TEL 048-711-2222

講習

白菜キムチ作り教室

対象 市内在住または在勤の方

とき 1月12日(金) 10時～

ところ 農業活性化センター「アグリメイト」

定員 12人

費用 1100円

申込み 往復ハガキ(1人1通)に参加者の郵便番号・住所・氏名・電話番号を明記し、12月19日(火)(必着)までに下記へ。なお、申込者数が定員を超える場合は抽選となります。

◆白菜キムチは持ち帰り

◆農業政策課(妻沼庁舎)

TEL 048-588-9987

普通救命講習Ⅰ

対象 市内在住・在勤・在学中の中学生以上の方

とき 1月20日(土) 9時～12時

ところ 消防本部3階講堂

内容 成人への心肺蘇生法とAEDの使い方、止血法など

定員 30人(先着順)

費用 無料

申込み 12月20日(水)から電話で左記に仮予約後、お近くの消防署・分署で指定の様式で申請(平日9時～17時、FAX・メールは不可)

◆消防本部警防課

TEL 048-501-0117

熊谷市国際交流協会 初級スペイン語講座

◆ゼロからのスタート

対象 市内・近隣に在住・在勤・在学の方

とき 1月12日～2月16日の金曜日(全6回) 10時～11時

30分

ところ 緑化センター

講師 外国人講師

定員 25人(抽選)

費用 2500円

※協会員でない方は要入会で別途年会費1000円

申込み 協会ホームページから、またはハガキに講座名(1人1通1講座)・郵便番号・住所・氏名・年齢・電話番号を明記し、12月22日(金)(必着)までに左記へ。

◆広報広聴課 TEL 内線220

女性プチ起業支援セミナー(WEBセミナー)

対象 起業に関心のある市内在住女性と既に市内で創業して問もない女性

※過去にこのセミナーを受講した方も参加可能です。

公開期間 12月15日(金)～3月15日(金)

内容 1テーマにつき各20分程度の講義(全10テーマ)

講師 上岡美弥子氏(中小企業診断士) ほか

費用 無料

申込み 市ホームページ申込フォームから3月8日(金)

までにお申し込みください。(電子申請)

◆企業活動支援課

TEL 内線467

パートタイム・有期雇用労働セミナー

対象 パートタイム労働者と現在求職中の方(市内外どなたでも可)

とき 1月19日(金) 13時30分～15時30分

ところ 男女共同参画推進センター「ハートピア」会議室(ティアラ21 4階)

内容 「パートタイム・有期雇用で働くときに、知っておきたい重要ポイント」

講師 埼玉労働局職員

定員 30人(先着順)

費用 無料

申込み 12月6日(水)から電話、FAX、Eメール(連絡先を明記)で左記へ。

※セミナー終了後、個別相談あり(要予約)

※雇用保険受給者の方へ、受講証明書を発行します。

◆男女共同参画室

TEL 048-599-0011

フラワーアレンジメント講習会

対象 市内在住または在勤の視覚障害者
とき 12月19日(火) 13時30分～15時30分

ところ 男女共同参画推進センター「ハートピア」会議室(2階) 4階

講師 白石由美子氏(Nフラワードesign本部講師)

定員 20人(先着順)

費用 無料

◆熊谷市視覚障害者福祉協会(田) ☎090-1116-6463

聴覚障害者対象の講座

対象 市内在住の聴覚に障害のある方と支援関係者

とき 1月20日(土) 14時～16時(受付13時30分)

ところ 男女共同参画推進センター「ハートピア」会議室(2階) 4階

講師 愛知県豊田市議会議員 中島竜二氏(つこうじ)

内容 「市議員になったことで変わったこと」

※音声日本語通訳付き
定員 40人(先着順)
費用 無料

申込み 12月28日(木)までに左記へ。

◆熊谷市ろう者協会(岩田) ☎048-524-4211

講談で学ぶ成年後見制度

とき 3月2日(土)

ところ 大里生涯学習センター「あすなつと」文化ホール

内容 実話をもとにした講談で、制度についてわかりやすく学びます。

※講談終了後、個別相談会を実施します。

定員 300人(先着順)

費用 無料

申込み 2月19日(月)までに左記へ。

※個別相談希望者はお申し出ください。

◆熊谷市社会福祉協議会熊谷支所 ☎048-521-2735

妻沼運動公園教室のご案内

内容 ①月2回(定員10人)

○月曜日 ゆったりヨガ・ゆるりん太極拳
○金曜日 パドルテニス教室・骨盤エクササイズ

②月4回(定員制限なし)
○水曜日 バスケケットボール教室(小学・中学)

※時間、費用など詳しくは左記へお問い合わせください。

◆妻沼運動公園事務所 ☎048-588-3100

募集

飲酒運転根絶宣言店

熊谷警察署と連携して飲酒運転根絶に賛同

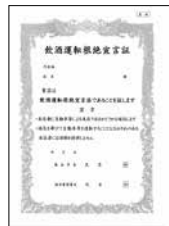

いただける飲食店などに、「飲酒運転根絶宣言証」を随時交付しています。

参加方法 市ホームページから申請書をダウンロードして必要事項を明記し、営業許可証の写しを添えて左記へ。

◆安心安全課 ☎内線334

第49回公募熊谷市勤労者文化展作品

対象 市内に住むもしくは在勤する勤労者またはその家族で15歳以上の方

出品種目 絵画・書・写真・手工芸(手芸・工芸)・彫刻

※他の公募展に陳列された作品は出品できません。

出品点数 1種目2点まで

出品料 1点につき2000円

※申込方法など、詳しくは左記へお問い合わせください。

※作品展示は、1月10日(水)～14日(日)に八木橋百貨店で行います。

◆企業活動支援課 ☎内線477

猫の里親を探しています

県では殺処分される猫の数を減らすため、動物指導センターに保護収容された猫の新しい飼い主を探しています。

※興味のある方は、左記へお問い合わせください。

◆県動物指導センター ☎048-536-2465

「熊谷市水道事業経営戦略(改定版)」(案)への意見

将来にわたって安定的に水道事業を継続していくための中長期計画案についてのご意見を募集しています。

公表方法 経営課(水道庁舎1階、情報公開コーナー(本庁舎7階)、各行政センター)

募集期間 12月26日(火)まで

提出方法 下記コードから提出いただくか、市ホームページまたは公表窓口



に設置の意見提出用紙に必要事項を明記の上、郵送、FAX、持参のいずれかの方法で左記へ。

※匿名や電話によるご意見はお受けできません。

意見の取扱い ○計画策定の参考資料とします。

○取りまとめの上、市の考え方と併せて市ホームページで公表します。

◆経営課(水道庁舎) ☎048-520-4132

☎048-525-9975

☎048-525-9975

緑化推進審議会委員

市が計画する緑化推進や、公園の整備・管理について審議する公募委員を募集します。
応募資格 12月1日現在、市内在住の18歳以上の方で、緑化や公園に関心があり、平日日中に開催する会議に出席できる方
※詳しくは、下記コードからご確認ください。



市ホームページ

募集人数 3人
任期 委嘱の日から2年
募集期間 1月31日(水)まで

応募方法 「熊谷市のみどり」と公園」をテーマにした意見を400字詰め原稿用紙3枚以内(なごめ、住所・氏名(ふりがな)・年齢・性別・電話番号を明記し、1月31日(水)までに左記へ郵送(必着)または持参してください。
※選考により決定し、結果は応募者全員にお知らせします。
◆公園緑地課(大里庁舎)
TEL 04933394806

熊谷市男女共同参画審議会委員

男女共同参画社会の実現に向け、市長の諮問に対して調査・審議し、答申する「熊谷市男女共同参画審議会」の委員のうち、公募による委員を募集します。
応募資格 市内在住の18歳以上の方で、「男女共同参画」に関心があり、平日昼間に開催する会議に出席できる方

募集人数 2人
任期 令和6年4月から2年間
会議 年2〜4回程度

応募方法 応募理由、男女共同参画の推進に向けた考えなどを800字程度にまとめ、住所・氏名(ふりがな)・年齢・性別・職業・電話番号を明記し、1月12日(金)までに、男女共同参画室(ティアラ21 4階)へ直接ご持参ください。
※選考により決定し、結果は応募者全員にお知らせします。
◆男女共同参画室
TEL 0485990011

会計年度任用職員(特別支援教育支援員)

勤務期間 令和6年4月から1年間(土・日曜日、祝日、学校休業日は休日)
勤務時間 1日4〜5時間で週4〜5日以内
勤務場所 市内小中学校

報酬 市の規定による
選考方法 面接(年1〜2月に実施予定です。詳しくは、後日連絡します)

登録方法 左記で配付の登録用紙に必要事項を明記し、12月11日(月)〜1月5日(金)に左記へ直接持参または郵送(平日の9時〜17時)
◆教育研究所 ☎内線393

資格 短大卒以上、児童・生徒の指導に関する技能を有する方
勤務期間 令和6年4月から1年間(土・日曜日、祝日、学校休業日は休日)
勤務時間 1日4時間で週5日以内

会計年度任用職員(スクール・サポート・スタッフ)

勤務期間 令和6年4月から1年間(土・日曜日、祝日、学校休業日は休日)
勤務時間 1日4時間程度で週3日程度まで
勤務場所 市内小中学校

勤務内容 校舎内外の環境整備、配布物の印刷など
報酬 市の規定による
選考方法 面接(1〜2月に実施予定です。詳しくは、後日連絡します)

登録方法 下記で配布の登録用紙に必要事項を明記し、12月11日(月)〜1月5日(金)に左記へ直接持参または郵送(平日の9時〜17時)
◆学校教育課 ☎内線314

勤務場所 市内小中学校
報酬 市の規定による
選考方法 面接(1〜2月に実施予定です。詳しくは、後日連絡します)
登録方法 下記で配布の登録用紙に必要事項を明記し、12月11日(月)〜1月5日(金)に左記へ直接持参または郵送(平日の9時〜17時)
◆学校教育課 ☎内線314

会計年度任用職員(ほほえみ相談員)

勤務期間 令和6年4月から1年間(土・日曜日、祝日、学校休業日は休日)
勤務形態 月〜金曜日、1日5時間の勤務
勤務場所 市内中学校

報酬 市の規定による
選考方法 面接(2月に実施予定です。詳しくは、後日連絡します)

登録方法 左記で配付の登録用紙に必要事項を明記し、12月11日(月)〜1月5日(金)に左記へ直接持参または郵送(平日の9時〜17時)
◆教育研究所 ☎内線383

勤務期間 令和6年4月から1年間(土・日曜日、祝日、学校休業日は休日)
勤務時間 1日4時間程度で週3日程度まで
勤務場所 市内小中学校
勤務内容 校舎内外の環境整備、配布物の印刷など
報酬 市の規定による
選考方法 面接(1〜2月に実施予定です。詳しくは、後日連絡します)
登録方法 下記で配布の登録用紙に必要事項を明記し、12月11日(月)〜1月5日(金)に左記へ直接持参または郵送(平日の9時〜17時)
◆教育研究所 ☎内線383



会計年度任用職員 （児童館・児童クラブ 嘱託職員）

採用時期 令和6年4月（予定）

勤務場所 市内の児童館または児童クラブ

募集人員 20人程度

申込期間 1月31日（水）まで

※詳しくは市ホームページ
または下記コードからご確認ください。



市ホームページ

◆保育課 TEL 内線 3001

熊谷税務署非常勤職員

対象 パソコン操作ができる方で、高等学校卒業程度の知識を有する方

勤務期間 1月中旬～3月末までの確定申告期間を含む一定の期間

勤務時間 8時45分～17時のうち、4時間以上

定員 40人程度

時給 1028円

選考方法 面接（パソコン操作）

作アストあり

申込方法 電話で左記へ。（写真付履歴書を面接日に持参）

◆熊谷税務署総務課

TEL 048-521-2905
（自動音声案内2番を選択）

埼玉県介護人材確保総合 推進事業

対象 介護施設などでの介護職の勤務を希望される方

内容 ①ポータルサイトによる情報提供、②未経験者対象の入門的研修などの実施、③職場見学・体験の実施、④個別マッチングを通して県内介護施設などへの就職支援

◆（株）シグマスタッフ埼玉支社（受託事業者）

TEL 048-782-5173

試験

自衛官採用試験

①高等工科学校生徒（一般）

②自衛官候補生

とき ①1次試験日 1月13日（土）、14日（日）
②W

EB試験日 1月28日（日）、29日（月）のいずれか1日
受付締切り
①1月5日（金）、②1月19日（金）

※受験資格や申込方法など詳しくは左記へお問い合わせください。

◆自衛隊埼玉地方協力本部熊谷地域事務所

TEL 048-522-4855

スポーツ

わんぱく水泳教室

とき 1月15日～3月21日（毎月・水・木曜日）

◆（株）シグマスタッフ埼玉支社（受託事業者）

TEL 048-782-5173

試験

自衛官採用試験

①高等工科学校生徒（一般）

②自衛官候補生

とき ①1次試験日 1月13日（土）、14日（日）
②W

市スキー教室

対象 市内在住・在勤・在学の小学生（小学生は保護者同伴）

とき 1月8日（月・祝）

◆熊谷市スキー連盟（井上）

TEL 090-5010-9671

◆熊谷市スキー連盟（井上）

費用 中学生以上8500円、小学生以下6500円（バス代、リフト代、保険料など）

※昼食代は自己負担、レンタルスキー代は別途必要

申込み 12月8日（金）から費用を添えて市スポーツ協会（市民体育館内）へ。

◆熊谷市スキー連盟（井上）

TEL 090-5010-9671

市民スキー大会兼 県体スキー選考会

対象 市内在住・在勤・在学の小学生（一般の方、熊谷市スキー連盟所属の方）

とき 1月8日（月・祝）

◆熊谷市スキー協会（市民体育館内）

※予備日 2月12日（月・振休）

ところ 八海山麓スキー場

種目 【一般、シニア、小学生、高校生】回転・大回転【クラブ対抗】大回転

※一般、シニア、クラブ対抗は、選手権を兼ねます。

費用 3000円（高校生以下は1500円）保険料別途200円

申込み 12月1日（金）～27日（水）までに費用を添えて市スポーツ協会（市民体育館内）へ。

◆熊谷市スキー連盟（関根）

TEL 090-1428-1411

少林寺拳法教室

対象 小学生（一般）

とき 1月24日～3月13日の水曜日19時～20時30分、土曜日10時～12時（全15回）

◆熊谷太井道場

定員 30人（先着順）

費用 小中学生1000円、高校生以上2000円

申込み 12月8日（金）から費用を添えて左記へ。

◆市スポーツ協会（市民体育館内）

TEL 048-525-6463