

くらしの相談

毎月第3金曜日は「少年を非行から守る日」、毎月第3日曜日は「家庭の日」です。 ◆こども課 TEL 内線 255

子どもの電話相談 ◆こども課 TEL 内線 255

- 子育て・青少年に関する悩みごと、児童虐待について
 子どもあんしんダイヤル TEL 048-527-2700(家庭児童相談室直通)
 ・心理カウンセラー(臨床心理士)による相談日 9/22(金)、10/27(金)9:00~16:00(要予約)
 ・熊谷児童相談所(県) TEL 048-521-4152、児童相談所全国共通ダイヤル TEL 189(いちばやく)
 ・休日夜間児童虐待通報ダイヤル TEL 048-779-1154
- 不登校に関する悩みごと さくら教室電話相談(月曜日は休み) TEL 048-523-1570(直通)
- 教育上の悩みや不安(総合教育相談、発達相談等) 電話教育相談 ◆教育研究所 TEL 内線551
 出張教育相談 9/19(火)9:00~12:00 各行政センターで実施
- 非行・家庭内暴力、いじめなど 少年サポートセンター北分室熊谷相談室(埼玉県警) TEL 048-524-4016
- いま、いじめて悩んでいる君へ 教育110番 TEL 048-525-7830(直通)
- 子どもの権利に関わる問題(いじめ、体罰、しつけなど)
 子どもスマイルネット TEL 048-822-7007 (10:30~18:00 祝日・年末年始を除く)
- 面会交流に関する相談 NPO面会交流支援こどものうち TEL 048-577-3467
 出張相談日 9/5・12・19・26の火曜日13:30~16:00 こども課相談室
 9/2・9・16・30の土曜日13:30~16:00 商工会館2階2号室

DV(配偶者等からの暴力)相談 ~ひとりでも悩まず、ご相談ください~

DVを中心に、暴力被害に伴う夫婦間の問題など、男女共同参画社会の実現を阻む要因となる問題の悩みをお聴きし、一緒に考えます。

相談名	相談日	時間
電話相談 面接相談	月~金曜日、 第1・第3土曜日 (祝日を除く)	9:00~17:15
弁護士による 相談(要予約)	9/8(金) ※次回は11月	10:10~11:40
臨床心理士による 相談(要予約)	9/22(金)、10/27(金)	9:00~16:00
保健師による 相談(要予約)	9/13(水)・20(水) 10/11(水)・18(水)	13:30~15:30

◆男女共同参画推進センター「ハートピア」相談室 (ティアラ214階) TEL 048-599-0015

子育て支援総合窓口 専用電話 TEL 048-523-1066
 受付時間 月~金曜日8:30~17:00(祝日、休日、年末年始を除く)

●市民相談室の無料相談 9月

◎受付人数によっては、お待ちいただく場合やお受けできない場合もあります。
 ◎民事事件のうち裁判中、調停中の事案および刑事事件は、相談の対象外です。

相談名(相談員)	内容	相談日	受付時間	ところ	問合せ(電話番号はページ上部参照)	
法律相談 (弁護士)	損害賠償、離婚、金銭 貸借などの法律問題	9/7(木)・21(木)、 10/5(木)	13:00~16:00 (予約制※1)	市民相談室 (本庁舎1階北側) 妻沼行政センター	市民相談室 TEL 内線 460、461 妻沼行政センター地域振興係 TEL 048-588-1328	
		9/14(木)・28(木)、 10/12(木)				
税務相談(税理士)	税全般	9/14(木)、10/12(木)	13:00~15:30	市民相談室 (本庁舎1階北側)	市民相談室 TEL 内線 460、461	
行政相談 (行政相談委員)	国が行っている業務 に対する苦情や要望 等	9/20(水)、10/18(水)	9:00~11:30	市民相談室 (本庁舎1階北側)	市民相談室 TEL 内線 460、461	
		9/7(木)、10/5(木)		大里コミュニティセンター西棟	大里行政センター地域振興係	
		9/21(木)、10/19(木)		妻沼行政センター	妻沼行政センター地域振興係	
		9/12(火)、10/10(火)		江南行政センター	江南行政センター地域振興係	
登記相談(司法書士) (土地家屋調査士)	売買、相続、贈与、 土地家屋の移転、境界等	9/11(月)、10/16(月)	10:00~12:00 13:00~15:30(※2)	市民相談室 (本庁舎1階北側)	市民相談室 TEL 内線 460、461	
遺産相続・遺言相談 (行政書士)	遺産分割協議や遺言 ほか(※3)	9/4(月)、10/2(月)	13:00~15:30			
不動産相談 (宅地建物取引士)	不動産売買や賃貸借	9/19(火)、 10/17(火)	9:00~11:30			
住宅相談 (建設事業者団体)	木造住宅等の増改築 やリフォーム	9/26(火)、 10/24(火)	13:00~15:30			
年金・労働相談 (社会保険労務士)	年金制度、労働問題	9/20(水)	13:00~15:30			
一般相談 (嘱託職員)	どこに相談してよいか 分からないことなど	月~金(祝日除く)	8:45~12:00 13:00~16:30			
消費生活相談 (消費生活相談員)	悪質商法や契約トラ ブル	月~金(祝日除く)	9:30~12:00 13:00~15:30			消費生活センター TEL 048-524-7321
金融よろず相談 (埼玉県信用保証協会職員)	中小企業向けに、金融や 経営上の問題	9/1(金)、10/6(金)	13:00~16:00 (予約制)			商工業振興課 TEL 内線 467

(※1)法律相談の予約は、相談日の翌日から次回の予約を受け付けます。(※2)受付状況により、午前中に受付を行っても相談が午後になる場合があります。
 (※3)9月の行政書士相談は、そのほか法人設立、本店移転、役員変更、増資等についてです。10月の行政書士相談は、そのほか風俗営業、飲食店営業、深夜営業許可等についてです。

●各種相談

相談名	相談員	相談日	時間	ところ	問合せ(電話番号はページ上部参照)
特設人権相談	人権擁護委員	9/7(木)	9:00~12:00	春日文化センター	人権政策課 TEL 内線 356
		9/14(木)	10:00~15:00	商工会館	
		10/5(木)	9:00~12:00	めめま農業研修センター	
常設人権相談(国)	人権擁護委員	毎週水曜日(祝日除く)	9:00~16:00	さいたま地方務局熊谷支局	さいたま地方務局熊谷支局 TEL 048-524-8805
生活相談	生活相談員・市職員	9/13(水)	13:30~16:00	楊井集会所(楊井763-1)	人権政策課 TEL 内線 262
		10/4(水)		小曾根集会所(小曾根1220-1)	
認知症介護相談	認知症地域支援推進員	第4木曜日(祝日の場合は前日)	14:00~16:00	長寿いきがい課前相談室	長寿いきがい課 TEL 内線 217、451
法律相談(県)	弁護士	第1・3・4水曜日 (祝日除く)	13:00~16:00<予約制> 9:30~12:00 13:00~16:00<予約制>	県熊谷地方庁舎1階	県民相談総合センター TEL 048-830-7830
県民相談・行政相談(県)	県民相談員	月~金(祝日除く)	9:00~12:00 13:00~16:00 (電話9:00~17:00)	埼玉県庁第2庁舎1階	
消費生活相談(県)	消費生活相談員	月~金(祝日除く)	9:00~16:00	消費生活支援センター熊谷	埼玉県消費生活支援センター熊谷 TEL 048-524-0999
		月~土(祝日除く)	9:00~16:00	消費生活支援センター川口	埼玉県消費生活支援センター川口 TEL 048-261-0999
交通事故相談(県)	交通事故相談員	月~金(祝日除く)	9:00~12:00 13:00~16:30	交通事故相談所 (埼玉県庁第2庁舎1階)	埼玉県交通事故相談所 TEL 048-830-2963
労働相談(県) (解雇、賃金不払いなど)	労働相談員	①電話相談②面接相談 月~金(祝日除く)	①9:00~16:30 ②9:00~16:00	埼玉県労働相談センター (埼玉県庁第2庁舎1階) ※浦和駅西口下車	埼玉県労働相談センター TEL 048-830-4522
働く人のメンタル ヘルス相談(県)	産業カウンセラー	毎週水曜日(祝日除く)	①13:30~②15:00~ <予約制>		
若者労働はっライン(県)	社会保険労務士	第2・4土曜日 (祝日除く・電話のみ)	10:00~16:00		
特許・商標相談(県)	知的財産アドバイザー	10/13(金)	13:00~17:00(要予約)	埼玉県産業技術総合センター北部 研究所(末広2-133)	知的財産総合支援センター埼玉 TEL 048-621-7050

いきいき元気
みんなの健康

健康づくり課 TEL 048-528-0601
(熊谷保健センター内) 〒360-0014 箱田 1-2-39

熊谷保健センター TEL 048-526-5737
(成人保健事業) FAX 048-526-5933
〒360-0014 箱田 1-2-39

母子健康センター TEL 048-525-2722
(母子保健事業) 〒360-0812 大原 1-5-36

妻沼保健センター TEL 048-588-1516
相談日(月・水・金曜日) 〒360-0292 弥藤吾 2441-1

こころの健康相談

くひきこもり相談もお受けしています
とき 10月11日(水)・25日(水)
13時30分～15時15分
ところ 熊谷保健センター
相談員 臨床心理士、保健師
費用 無料
※相談内容等の個人情報保護は保
護します。また、右記日程以
外にも保健師への相談を受け
付けていますので、お申し込
みください。
申込み 電話で下記へ。(要予約)

健康相談・栄養相談 とき

月(金曜日(祝日を除く)9時～16時(予約制)ところ

熊谷保健センター等

費用 無料

◆熊谷保健センター

『こころの体温計』のご利用を
「こころの体温計」は、気軽にい
つでも、どこでも、あなたやあな
たの家族、大切な人の心の状態を
チェックできるシステムです。体
調が悪いと体の体温を測るよう
に、こころがちよつと疲れている
と感じたら、「こころの体温計」で
こころの体温を測りましょう。
「本人モード」「家族モード」「赤
ちゃんママモード」「ストレス対処
タイプテスト」「アルコールチェッ
クモード」があります。
下記のコードか、
市のホームページ
からご利用くださ
い。利用料は無料
です。通信料は自
己負担です。
◆熊谷保健センター



健康長寿サポーター養成講習

対象 健康に関心があり、生
活習慣に関する知識を家族や
友人等に伝えていただける市民
とき 10月12日(木)10時～10
時50分
ところ 熊谷保健センター
内容 「健康」で「長生き」する
ための健康づくりのポイント
についての講話です。(資格制
度ではありません。)
定員 15人(先着順)
持ち物 筆記用具
申込み 9月11日(月)から電

話またはFAXで左記へ。
◆熊谷保健センター
ヘルスアップ教室から改善！
肩こり・腰痛予防のた
めの運動

◆熊谷保健センター
対象 40歳から64歳の市民
(主治医による運動制限のな
い方)で、普段運動習慣のな
い方、今年度ヘルスアップ教
室に一度も参加していない方
とき 10月6日～27日の金
曜日(全4回)10時～11時30
分
ところ 熊谷保健センター
定員 25人(先着順)
持ち物 運動のできる服装
上履きの運動靴、飲み物(水筒
またはペットボトル)、タオル
申込み 9月11日(月)から電
話またはFAXで左記へ。
◆熊谷保健センター

看護学校進学のための学習会
対象 准看護師および准看
護師学校卒業見込みの学生
とき 10月7日(土)・21日
(土)(全2回)13時30分～16時
ところ 熊谷市医師会看護専
門学校(大原1-5-28)
費用 無料
申込み 9月19日(火)までに
電話で左記へ。
◆熊谷市医師会看護専門学校
TEL 048-521-3906

救急電話相談

夜間・休日の急な病気やケ
ガに関して看護師の相談員が
アドバイスします。
小児 #80000 または
TEL 048-833-7911
月(土曜日19時～翌朝7時、
日曜日・祝日・年末年始7時
～翌朝7時)
大人 #7000 または
TEL 048-824-4199
月(土曜日18時30分～22時30
分、日曜日・祝日・年末年始
9時～22時30分)
◆県医療整備課
TEL 048-830-3559

森のお集まり会

対象 就学前のお子さんと保
護者
とき 10月5日(木)10時～
11時30分
ところ 県立動物指導センター
(板井123)
内容 小動物とのふれあい、
消防隊による乳幼児の事故防
止のお話
定員 30組(先着順)
申込み 9月4日(月)から電
話で左記へ。
主催 江南地区母子愛育会
※乳児をお連れの方は、愛育会
員が保育のお手伝いをします。
◆母子健康センター

**ふたごちゃんのママパパ
交流会(1コース2日)**

対象 就園前の双子と保護
者または双子を妊娠している
妊婦とその夫
とき 10月6日(金)・27日(金)
10時～11時30分
ところ 妻沼保健センター
内容 育児の情報交換
※保育サポートあり
定員 10組(先着順)
申込み 9月11日(月)から電
話で左記へ。
◆母子健康センター

第16回市民健康フォーラム

みんなで考えよう！私たちの医療
防災と災害医療
～まず身近なところから～
とき 10月22日(日)13時～
ところ 大里生涯学習センター
あすねつと
内容 防災の知識や技の伝達方
伝える場の作り方、「イザ
！カエルキャラバン」や「地震
ITSUMO講座を事例に」
講師 永田宏和氏(NPO法人
プラス・アーツ理事長)
パネルディスカッション
コーディネーター 永田宏和氏
パネリスト 医師会・歯科医
師会・薬剤師会・熊谷市
※入場無料、申込み不要
◆熊谷市医師会
TEL 048-521-2727

平成29年度 特定健診・長寿健診・がん検診等のお知らせ

特定健診・長寿健診

◆保険年金課 ☎ 内線 278 (長寿健診)、279 (特定健診)

健診名	内容	対象者	健診期間	健診場所	自己負担額	問合せ先
特定健診	身体計測 診察・血圧測定	熊谷市国民健康保険に加入している 40歳～74歳の方	平成30年 3月31日 まで	市内の 指定医療 機関	無料	保険年金課
長寿健診	血液検査(脂質・肝機能・血糖・腎機能) 尿検査・貧血検査 心電図検査・尿酸検査	75歳以上の後期高齢者医療制度に加入している方(65歳以上で一定の障がいがあると認定を受けて加入している方を含む。) ※生活習慣病で治療中の方は対象外				

- 1 該当する方には、受診券・受診案内等を送付してあります。
- 2 前年度の検査結果等により詳細な健診(眼底検査)を受けていただく場合があります。
- 3 指定医療機関名は受診案内に記載してあります。
- 4 熊谷市国民健康保険または後期高齢者医療制度の、人間ドック検査料の助成を希望される方は、受診できませんのでご注意ください。

全国健康保険協会(協会けんぽ)へ加入している方へ 協会けんぽが実施する特定健診を受診してください。

詳しくは、右記へお問い合わせください。◆協会けんぽ 埼玉支部 ☎ 048-658-5915 (保健グループ)

がん検診等

◆熊谷保健センター ☎ 048-526-5737 ☎ 048-526-5933

★がん検診等を希望される方は、事前に熊谷保健センターへお申し込みください。後日、受診券・受診案内・指定医療機関名簿をお送りしますので、届いてから医療機関へお申し込みください。

なお、熊谷市国民健康保険加入者、後期高齢者医療加入者、障害者手帳をお持ちの方は、自己負担額が無料になります。

検診名	対象者(平成30年3月31日現在の年齢)	自己負担額	実施時期	受診場所
胃がん検診	40歳以上の方	1,500円	平成30年3月末まで	市内指定医療機関
大腸がん検診(便潜血検査)	40歳以上の方	500円(容器代含む)		
肺がん(結核)検診	40歳以上の方(対象者のみ喀痰検査)	500円(喀痰検査500円 容器代含む)		
子宮頸がん検診	20歳以上の女性(2年に1回)	細胞診(頸部):1,000円 細胞診(頸部・体部):1,500円(医師の指示により)		
乳がん検診	40歳以上の女性(2年に1回)	マンモグラフィ(1方向):1,000円(50歳以上) マンモグラフィ(2方向):1,500円(40歳以上)		
前立腺がん検診(血液検査)	50歳以上の男性	500円		
骨粗しょう症検診	40・45・50・55・60・65・70歳の女性	500円		
肝炎ウイルス検診	40歳の方	500円		

★がん検診等を希望される方で、次のいずれかに該当する方は受診できません。

- ①人間ドックや勤務先等で検診を受ける機会のある方
- ②妊娠中の方
- ③がん、骨粗しょう症、肝炎で現在治療中の方(該当検診のみ)
- ④豊胸術を受けた方(乳がん検診のみ)

★各種検診は、実施期間内に1回受診できます。ただし、子宮頸がん・乳がん検診は、2年に1回の受診になります。

★がん検診等は、症状のない方を対象としています。何か自覚症状のある方は、医療機関を受診することをお勧めします。

★胃がん検診(胃内視鏡検査)等で生検等の医療行為を受けた場合、別途、医療費が必要です。

生活保護受給者の方へ：特定健診、がん検診等を希望される方は、熊谷保健センターへお申し込みください。

歯科検診

◆熊谷保健センター ☎ 048-526-5737 ☎ 048-526-5933

検診名	対象者(平成30年3月31日現在の年齢)	費用(内容)	実施時期	受診場所
歯と口の健康診査	40・45・50・55・60・65・70・75・80歳の方	無料(問診、歯と歯肉の検査、検診結果に応じた指導)	平成30年2月末まで	市内指定歯科医療機関

<p>休日診療診療日</p> <p>9月3日・10日・17日・18日・23日・24日 10月1日・8日・9日・15日・22日・29日</p> <p>◎内科・小児科 ☎ 048-525-2720 受付時間 9:00～11:00、13:00～15:00 診療時間 9:00～12:00、13:00～16:00</p> <p>◎歯科 ☎ 048-525-2721 受付時間 9:00～11:00 診療時間 9:00～12:00</p>	<p>熊谷市休日・夜間急患診療所 (母子健康センターに併設)</p>	<p>予約は行っていません。電話等による</p> <p>※熊谷市医師会、熊谷市歯科医師会の医師が交替で、主に内科的疾患および歯科の比較的軽症な方の診療を行っています。</p>
<p>夜間診療毎日</p> <p>◎内科・小児科 ☎ 048-525-2720 受付時間 19:00～21:30 診療時間 19:30～22:00</p>	<p>熊谷市休日・夜間急患診療所</p>	

母子健康センターでは、乳幼児の発育発達についての相談を電話でもお受けしています。TEL 048-525-2722

母子保健事業 ※乳幼児健診の該当者には通知します。※妻沼地域の健診は11月に実施します
※対象者数により指定日を変更することがあります。◆母子健康センター TEL 048-525-2722

事業	対象地域	対象者等	実施日	時間	実施場所
乳児健診	熊谷・大里 江南地域	平成29年5月前半生まれの乳児	10/6(金)	13:30~ 14:00受付	母子健康センター
		平成29年5月後半生まれの乳児	17(火)		
1歳6か月児 健診	熊谷・大里 江南地域	平成28年3月前半生まれの幼児	10/11(水)	13:20~ 13:50受付	
		平成28年3月後半生まれの幼児	31(火)		
3歳児健診	熊谷・大里 江南地域	平成26年4月前半生まれの幼児	10/10(火)	13:20~ 13:50受付	
		平成26年4月後半生まれの幼児	19(木)		
ママパパ教室	全域	市民の方で初妊婦と夫を対象にした、妊娠中および 出産・育児についての準備講座で、1コース3日間 です。 ※妊婦さんの体調の良い時であれば、いつでも参加 できます。 ※電話にて申込み。25組(先着順) ※持ち物：母子健康手帳、筆記用具、飲み物	10/12(木) 20(金) 26(木)	受付 12:45~ 講義 13:00~ 16:00頃	

※乳幼児健診の番号札について：送迎等で早く帰宅する必要のある方のために、正午から実施会場で配布します。
受付開始時に不在の場合、順番は後になります。なお、友人等の番号札を取ることはお控えください。



けんしんと泌尿器科

いきなりですが、皆さんは「けんしん」を漢字にする
とどちらを思い浮かべますか？

健診と検診、どちらも正解です。読みは同じで体を
チェックするという点でも同じですが実は異なるもの
なんです。

まずは健診。こちらは健康診査の略で、健康であるか
否かを調べるのが目的となります。主な検査に身長・体
重・血圧・視力・血液検査・尿検査等があります。法定健
診は子どもの頃から何回かは受ける機会があったと思
います。健康意識の高い方は任意健診に含まれる人間
ドックを受けていらっしゃることでしょ。こちらは個
人の希望に沿う形で検査内容が選べます。目的に合った
検査をまとめてコースになっていることが多いです。

一方検診とは、特定の病気を見つけるために行われる
検査のことです。代表格はがん検診でしょう。文字どお
り癌を発見するために行われます。

今回は泌尿器科との関連についてお話しさせていた
だきます。代表的な検査として、尿検査・腎臓（腹部）超
音波検査・前立腺がん検診におけるPSA測定について触
れさせていただきます。

尿潜血：尿検査の一つです。試験紙や試薬を用いて反
応を見ます。尿に血液が混じっているかどうかを調べて
います。陽性の場合には尿路の異常が疑われますが疲労な

ども生じます。特に女性の尿潜血陽性頻度は高く、ほ
とんどの場合は心配ないことが多いです。何回も続くよ
うなら精査を検討してください。

尿pH：尿の酸性度を調べており、通常は弱酸性、pH
4.5～8が正常範囲とされます。アルカリ性が続くと尿
路感染症、酸性だと尿路結石ができやすくなります。

尿沈渣：尿を遠心分離にかけて沈殿物を調べます。赤
血球が多ければ血尿、これは潜血よりも精度が高いで
す。白血球が多ければ感染、円柱細胞が多いと腎炎を疑
います。異型上皮細胞がある場合は尿路の癌が疑われる
ため要精査です。

腎臓超音波：腎臓の大きさや形状を調べます。結石、水
腎症、腎腫瘍の発見に有用です。

PSA測定：熊谷市では50歳以上の男性に自己負担
500円で行われております。一般的な基準値は4ng/ml
未満です。4以上だとすぐに癌というわけではなく、炎
症や排尿障害、射精などの影響で一時的に上昇するこ
とが知られています。また、高齢になるにつれて平均数値
は上昇してきます。これらを踏まえて癌が疑われると
MRI、さらには組織生検で確定診断を行います。

自覚症状がなくても身体のチェックを定期的に行い、
異常がないか、あつたらより早期に発見できるよう心掛
けていただければと思います。

熊谷市医師会 田中 雅彦



熊谷図書館・文化会館・市民ギャラリー・プラネタリウム館の休館について

文化センターの耐震工事のため、平成30年3月31日まで休館となります。詳しくは、ホームページをご覧ください。
熊谷図書館 TEL048-525-4551 文化会館 TEL048-525-4553 プラネタリウム館 TEL048-525-4554

文化会館からのお知らせ

休館期間中も施設予約の申込みを受け付けます。

受付時間 月～金曜日の9:00～17:00(祝日を除く)
※毎月1日は曜日にかかわらず受け付けます。
ところ 文化センター4階第1講座室

熊谷図書館

〒360-0036
桜木 2-33-2

TEL 048-525-4551

電話受付時間 9:00～17:00

美術・郷土係 TEL 048-525-9463

FAX 048-525-4552

休館中の熊谷図書館取扱業務

返却 ブックポストにて受付
貸出延長および予約 電話およびネットにて受付

※予約確保待ち資料で、受取場所が熊谷館の場合は、受取場所の変更をお願いします。

電子図書館の開設について

貸出冊数は本やAV資料10点のほかに電子書籍1点となります。貸出期間は2週間で、期間満了後は自動的に返却されます。

図書館ホームページから入ることができます。

※電子図書館の利用には、図書館の利用カード番号とパスワードが必要です。

～作家・森村誠一が選ぶ～

くまがや「写真俳句」コンテスト2017作品募集中

応募締め切りは9月30日までです。詳しくは市ホームページ「WEB

くまがや写真俳句館」をご覧ください。くまがや、市立熊谷図書館までお問い合わせください。

おはなし会

対象 4歳～小学生
とき 9月9日(土) 11:00～11:30
ところ 荒川児童館(荒川公園内)
※3月までおはなし会は荒川児童館で開催します。ちいさいこのおはなし会は大里図書館で開催します。

妻沼図書館

〒360-0202
妻沼東1-1

TEL 048-588-6878 FAX 048-588-6054

開館時間 月・水～金曜日 9:00～19:00

土・日曜日、祝日 9:00～17:00

9月の休館日 毎週火曜日、1日(金)

10月の休館日 毎週火曜日、6日(金)

※特別整理期間 10月16日(月)～18日(水)

ちいさいこのおはなし会

対象 乳幼児と保護者
とき 毎週木曜日 15:30～16:00
ところ おはなし室

おはなし会

対象 4歳～小学生
とき 9月9日(土) 11:00～11:30
ところ おはなし室

大里図書館

〒369-0101
津田1-1

TEL 0493-36-1126 FAX 0493-39-0066

開館時間 火～金曜日 9:00～19:00

土・日曜日、祝日 9:00～17:00

9月の休館日 毎週月曜日(18日を除く)、1日(金)、19日(火)

10月の休館日 毎週月曜日(9日を除く)、6日(金)

※特別整理期間 10月10日(火)～11日(水)

おはなし会

対象 4歳～小学生
とき 9月16日(土) 11:00～11:30
ところ 大里生涯学習センター集会所

ちいさいこのおはなし会

対象 乳幼児と保護者
とき 9月15日(金)
0歳児 11:00～11:20
1歳以上 11:30～11:50
ところ 大里生涯学習センター集会所
内容 手あそび・わらべうた・絵本

江南図書館

〒360-0107
千代325-1

TEL 048-536-6303 FAX 048-536-6377

開館時間 月・水～金曜日 9:00～19:00

土・日曜日、祝日 9:00～17:00

9月の休館日 毎週火曜日、1日(金)

10月の休館日 毎週火曜日、6日(金)

※特別整理期間 10月16日(月)～18日(水)

ちいさいこのおはなし会

対象 乳幼児と保護者
とき 9月9日(土)・23日(土・祝)
11:00～11:30
ところ おはなし室

移動図書館「さくら号」巡回予定表 9月・10月

コース	ステーション	時間	9月	10月	コース	ステーション	時間	9月	10月	コース	ステーション	時間	9月	10月
A	別府第三公園	10:00～11:00			D	玉井稲荷木第一公園	10:00～11:00			E	大幡公民館	10:00～11:00	13(水)	11(水)
	熊谷文化創造館 さくらめいと	13:30～14:30	5(火) 26(火)	17(火) 31(火)										
	県営玉井団地	15:00～16:00												
B	大麻生公民館	10:00～11:00				さいとう 小児科歯科 駐車場	14:30～15:30	14(木) 28(木)	12(木) 26(木)	F	星宮公民館	10:00～11:00	20(水)	18(水)
	新堀公民館	15:00～16:00	6(水)	4(水)										
					C	籠原公民館	13:30～14:30	6(水) 20(水)	4(水) 18(水)	G	籠原体育館	10:00～11:00	7(木) 21(木)	5(木) 19(木)

生涯学習を始めませんか？体操、美術、音楽、手工芸など、約120団体があります。興味のある方は、下記まで。◆妻沼中央公民館 TEL 048-588-2044

中央公民館 TEL 048-523-0895 〒360-0047 仲町 19
 開館時間 9:00~22:00 FAX 048-523-0896

講座等の申込方法 電話(土・日曜日、祝日を除く、8:30 ~ 17:00)またはハガキで中央公民館へ。応募者多数の場合は締切日の翌日 10:00 から展示ホールで公開抽選を行います。

『ヨガ』で、快適な時間を！
 ~心と体をリフレッシュ!!~

対象 市内に在住または在勤の方
 とき 10月4日~25日の毎週水曜日(全4回) 13:45 ~ 15:00
 ところ 大ホール
 講師 根岸智子氏(ヨガインストラクター・フリーアナウンサー)
 定員 25人(抽選)
 費用 300円
 持ち物 ヨガマット
 ※動きやすい服装でお越しください。
 申込期限 9月21日(木)

歴史講座—中世武士の世界

対象 市内在住または在勤の方

とき	講師	内容
10/17(火)	蛭間健悟氏	鎌倉時代の熊谷
24(火)	大井教寛氏	南北朝・室町時代の熊谷
31(火)	梁瀬大輔氏	戦国時代の熊谷

時間 13:30 ~ 15:30
 ところ 3の2・3室
 定員 40人(抽選)
 費用 300円
 申込期限 9月19日(火)

チャレンジ! “書”
 ~自分の感性で書いてみよう~

対象 市内に在住または在勤で初心者の方

とき	内容
10/20(金)	筆文字の魅力と現代
27(金)	基本のキ(漢字・カタカナ)
11/10(金)	基本のキ(かな・アルファベット)
17(金)	私はこれが書きたい(選文・創作)
24(金)	”(創作)

時間 13:30 ~ 15:30
 ところ 3の2・3室
 講師 依田祥芳氏(熊谷書人連盟理事)
 定員 24人(抽選)
 費用 2,000円(筆、半紙、墨液等)
 申込期限 9月27日(水)

「秋のトークコンサート」
 ~フルート、バイオリン、ピアノの合奏による調べ!~

対象 市内に在住または在勤の方
 とき 10月23日(月) 13:30 ~ 15:30
 ところ 大ホール
 内容 演奏とお話による楽しい秋のトークコンサート
 講師 鈴木誠治氏(フルート)、奥貫史子氏(バイオリン)、二宮万莉氏(ピアノ)
 定員 80人(先着順)
 費用 無料
 申込み 9月11日(月)から電話で中央公民館へ。



9月の展示ホール

とき	団体名・内容
9/ 5(火) ~ 10(日)	水彩色鉛筆画 水彩色鉛筆画作品展
12(火) ~ 18(月・祝)	箱田公民館 箱田地区作品展
20(水) ~ 24(日)	熊谷短歌会 熊谷短歌会作品展
26(火) ~ 10/1(日)	熊画会 熊画会会員作品展

江南文化財センター 〒360-0107 千代329
 TEL 048-536-5062 FAX 048-536-4575

開館時間 受付時間 9:00 ~ 17:00
 休館日 土・日曜日、祝日

**市民協働「熊谷の力」
 万吉地区文化遺産保存事業
 調査発表会「万吉の歴史」**

とき 9月10日(日) 13:30 ~ 15:00
 ところ 吉岡公民館(村岡 409-1)
 ◆事務局 048-536-0792(松葉)

星溪園工芸展
 半田陽 ひょうたんらんぶ 灯りつづ

とき 9月21日(木)~24日(日) 11:00 ~ 19:00
 ※最終日は18:00まで。
 ところ 星溪園積翠閣
 費用 500円(観覧料)
 ◆事務局 hyoutan@akaritubu.com



星溪園で楽しいお茶会

とき	ところ	講師
9/17(日)	星溪寮(小間)	清水宗香(表千家)
10/7(土)	立礼席	松崎宗溪(江戸千家)

時間 13:00 ~ 16:00
 定員 各日 40人(先着順)
 費用 各日 400円
 申込み 当日、星溪園で受付(15:30まで)

妻沼展示館 〒360-0202 妻沼東1-1
 TEL 048-588-2044 FAX 048-589-0456

開館時間 9:00~17:00
 休館日 毎週月曜日、祝日

船越均展 ザ・ラスト

とき 9月1日(金)~21日(木) 9:00 ~ 17:00
 ※9月18日(月・祝)は開館、19日(火)は休館
 内容 船越氏絵画制作40年の履歴である160点の額絵、600点以上のデッサン等の展示

熊谷市文化祭 朱麦会展

とき 9月26日(火)~10月1日(日) 9:00 ~ 17:00
 (最終日は、16:00まで)
 内容 絵画作品展示

熊谷文化創造館 さくらめいと 〒360-0846 拾六間 111-1
 TEL 048-532-0002 FAX 048-532-0022 ホームページ さくらめいと 検索
 休館日 毎週火曜日(祝日の場合は翌日) ※あすねっと・ピアノの公演情報もご覧になれます。
さくらめいとチケットセンター TEL 048-532-9090

さくらめいとクラシック・カフェVol.6

Pコード (338-463)・プレイガイド
 音楽とおしゃべりで楽しむクラシック・カフェ第6弾!ゲストは、日本フィルハーモニー交響楽団やソロなどで活躍しているフルート奏者の難波薫さんです。

とき 平成30年1月13日(土)
 15:00開演 **ドリンク・お菓子**
ところ 月のホール **がつきます**

9月2日(土) 発売開始
料金 全席自由 3,000円
 U25/1,000円(25歳以下対象。入場時に年齢確認できるものを提示。)

リピーター割引 クラシック・カフェシリーズのチケット(半券)のご提示で本公演が500円引きとなります。
 ※さくらめいと窓口購入のみ

出演 カフェ・マスター/山田武彦(ピアノ)
 常連マダム/松本志のぶ(ご案内)
 ゲスト/難波 薫(フルート)



松竹特別公演 妖麗「牡丹燈籠」

Pコード (458-513)
 三遊亭円朝の人情噺の劇化「牡丹燈籠」を上演。人間の心理を見事に描いた妖艶で華麗な舞台にご期待ください。
 とき 9月10日(日) 14:00開演
好評発売中

料金 全席指定
 S席(1階)/4,500円
 A席(2階)/2,500円
出演: 山本陽子、佐藤B作 ほか



ザ・グレン・ミラーオーケストラ Japan Tour 2017

Pコード (333-256)・プレイガイド
 「ムーンライト・セレナーテ」や「イン・ザ・ムード」などザ・グレン・ミラーオーケストラの極上のサウンドを、完成された最高のステージングでお楽しみください。

とき 11月4日(土) 14:00開演
好評発売中
料金 全席指定 S席(1階)/6,000円、A席(2階)/5,000円、高校生以下/A席(2階)2,000円



劇団四季ミュージカル「アンデルセン」

Pコード (459-304)・プレイガイド
 「この物語を愛する人にささげよう」人生を見つめつけた作家アンデルセンの若き日。劇団四季が贈る限りなく優しい大人のための青春物語。
 とき 11月12日(日) 17:00開演
好評発売中
料金 全席指定 S席(1階)/8,500円、A席(2階)/6,000円、B席(2階バルコニー)/5,000円、

高校生以下(全席) /5,000円
 ※3歳から入場可。
 撮影:下坂敦俊
 ※写真はこれまでの公演より



熊谷市民による手作りパレエ公演 くるみ割り人形 全2幕 (埼玉交響楽団第79回定期演奏会)

とき 12月10日(日)
 ① 12:30開演、② 16:30開演
好評発売中(さくらめいと窓口等)
 ※電話予約、ぴあ販売はありません。
料金 全席指定 S席(1階)/3,500円、A席(2階)/3,000円
 主催/熊谷市民手作りパレエ公演実行委員会
 ※詳しくは熊谷市文化連合ホームページへ。

大里生涯学習センター あすねっと

TEL 0493-36-1122 FAX 0493-39-0066
 〒369-0101 津田1-1

休館日 毎週月曜日(祝日の場合は翌日)

川嶋哲郎&松本茜ジャズ・ライブ

Pコード (329-858)・プレイガイド
 スタンダードからオリジナルまで、ジャズの美しさ、楽しさに酔いしれるビター・スイートな大人のデュオ・ライブ。
 とき 10月21日(土) 16:00開演
好評発売中(あすねっとでも販売)
料金 全席指定 4,000円、高校生以下/2,000円



リピーター割引 「小林香織サマーコンサート(7/1公演)」のチケット(半券)のご提示で本公演が500円引きとなります。
 ※さくらめいと、あすねっと窓口購入のみ

芸術文化活動助成事業のご案内 さくらめいと・あすねっと・ピアノのホールの利用料の一部を助成します。(問合せ:さくらめいと)

チケット取扱い (さくらめいと あすねっと ピアノ 全館共通)

- さくらめいとチケットセンター TEL 048-532-9090(10:00~17:15火曜日休)
- チケットぴあ TEL 0570-02-9999 (Pコード:各公演情報をご覧ください。)
- セブンイレブン、サークルK・サンクス(予約後の引換え・Pコードによる直接購入)
- 「プレイガイド」と表記された公演では、八木橋百貨店・宮脇書店行田店・新星堂深谷店でもチケットを購入できます。
- ※開場時刻は開演30分前となります。(一部の公演を除く)
- ※チケット売切れの際はご了承ください。
- ※未就学のお子さんをご入場できません。(一部の公演を除く)
- ※公演前後に籠原駅または熊谷駅と会場を結ぶ無料バスを運行します。



第2回 あいさつの手話2



ありがとうございます

左手の甲に右手の
小指を当てる

※右下のコードからあいさつの手話2の動画が見られます。
※市ホームページ内の熊谷市チャンネルでもご覧いただけます。



右手を上を上げ、
会釈する

市では、皆さんが手話を学ぶ機会を確保するため、手話講習会を開講し、手話への理解を深めるとともに、ろう者の生活を支援する手話通訳者の養成をしています。16 ページでは、初級者向けおよび通訳者養成の講習会参加者の募集をしています。

◆障害福祉課 ☎内線 287



携帯電話をかざすと
手話動画が見られます。



道路の陥没など、
スマホでお知らせください！

道路の陥没などについて、スマートフォンから通報できるサービス「FixMyStreet (フィックスマイストリート) Japan(ジャパン)」。今年5月のサービス開始以来、多くの方から通報が寄せられています。市役所が閉まっている時間でも通報できて、とても便利ですので、ぜひご利用ください。

このように対応しました！

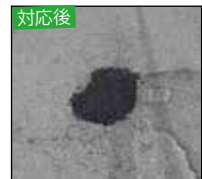
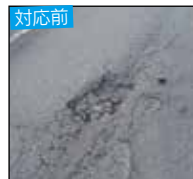

FIX MyStreet Japan 検索

◆広報広聴課 ☎内線 206

平成 29 年度ラグビー公式戦ポスター入選者が決まりました

最優秀賞



かわむらみさき
川村美沙紀さん
(三尻中 3年)

7月26日に行われた審査会で、平成29年度ラグビー公式戦ポスター作品展の入選者を決定しました。市内の小・中学生からの応募作品は全部で1,046点。

その中から川村美沙紀さん(三尻中学校3年)の作品が最優秀賞に選ばれました。入選作品9点は、9月15日(金)まで、市役所1階ホールで展示予定です。

◆ラグビーワールドカップ2019推進室 ☎内線 345

優秀賞



はまかわかほ
浜川香穂さん
(三尻小 6年)



いいだけいと
飯田恵都さん
(石原小 1年)



佳作



たなかつかえ
田中孝枝さん
(三尻中 2年)



すなが ましろ
須長 皓さん
(江南中 1年)



さとうりょうすけ
佐藤 稜亮さん
(籠原小 5年)



さわだいしかく
澤田石楓来さん
(籠原小 4年)



すぎはら まな
杉原 愛さん
(籠原小 3年)



はらぐち たいち
原口太一さん
(熊谷西小 2年)