

市報くまがや KUMAGAYA



2017. **5**
Vol.140

第72期本因坊戦 P2

空き家問題 P4

▲ **22で、熱戦が
繰り広げられる!**

6月8・9日に妻沼聖天山歓喜院本坊書院で第72期本因坊戦が開催されます。熊谷市開催は5年ぶりです。2~3ページでは特集記事が掲載されています。

- 熊谷市役所（本庁舎） 〒 360-8601 宮町 2-47-1 TEL 048-524-1111
- 大里庁舎・大里行政センター 〒 360-0195 中曽根 654-1 TEL 0493-39-0311
- 妻沼庁舎・妻沼行政センター 〒 360-0292 弥藤吾 2450 TEL 048-588-1321
- 江南庁舎・江南行政センター 〒 360-0192 江南中央 1-1 TEL 048-536-1521

熊谷市ホームページ

熊谷市役所

検索

<http://www.city.kumagaya.lg.jp/>



第72期

本因坊戦

挑戦者：本本 充弥

profile 平成7年8月2日生
群馬県出身
平成23年プロ入りし、平成27年
に本因坊戦でリーグ入りし、7段
昇格。
今回の本因坊戦の挑戦者となり、8
段に昇格した。

本因坊：井山 裕太

profile 平成元年5月24日生
大阪府出身
平成24年から本因坊戦を5連覇
し、本因坊文裕を名乗る。
平成28年7冠達成。7タイトル(本
因坊、棋聖、名人、王座、天元、碁聖、
十段)を同時に制するのは史上初。

とき 6月8日(木)・9日(金)

ところ 妻沼聖天山歓喜院本坊書院

◆中央公民館 TEL 048-523-0895

主催 毎日新聞社、日本棋院、関西棋院
共催 熊谷市実行委員会
協賛 大和証券グループ



対局場所の歓喜院本坊

5年ぶりの熊谷開催!!
囲碁界の七大タイトル戦で最
も伝統ある本因坊戦が開催され
ます。本因坊戦は7番勝負で行
われ、先に4勝した棋士が「本
因坊」の栄冠を手に入れます。第
72期本因坊戦での熊谷対局は、
岐阜県岐阜市、島根県大田市に
次ぐ第3局となります。
熊谷市では5年前の平成24年
5月に第67期本因坊戦(第2局)
を初開催しましたが、このとき
挑戦者であった井山裕太天元
が、今度は本因坊文裕として本
木克弥八段の挑戦を受けます。
対局を直接観戦することはで
きませんが、「ニコニコ動画」
で中継されるほか、大盤解説会
も開催されますので、どうぞお
楽しみに!

本因坊戦とは？

本因坊は江戸時代の囲碁家元四家の一つで、もともとは京都・寂光寺の日海(初代本因坊算砂)が住んでいた坊の名称でした。世襲制が続いていましたが、1939年から実力制になりました。現在、8人によるリーグ戦の勝者が挑戦者となり、本因坊と七番勝負で争います。

本因坊戦と熊谷とのご縁

今年は、縁結びの神様を祭る歡喜院聖天堂の国宝指定から5周年となります。聖天堂に施された絢爛豪華な彫刻の中に、七福神の布袋様と恵比寿様が囲碁を楽しむ場面があります。この盤上には、江戸時代の四世本因坊道策(現・島根県大田市出身)と、その五大弟子の一人である熊谷本碩(現・熊谷市出身)が対局した時の棋譜が再現されています。

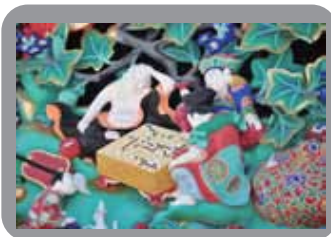

もっと本因坊戦を楽しもう!!

① 前夜祭

対局者も参加する
歓迎パーティーです

- とき 6月7日(水)18:30～
- ところ ホテルガーデンパレス
- 定員 160人(抽選・関係者含む)
- 費用 8,000円

② 大盤解説会

プロ棋士が、熊谷対局を
実況解説します

- とき 6月9日(金)13:00～
- ところ 妻沼幼稚園(ホール)
- 定員 100人(抽選)
- 費用 1,000円
(おやつ・記念品付き)

③ 第4回熊谷めめま縁結び囲碁大会

I 子どもの部

- とき 5月27日(土)13:00～
- 定員 50人(先着順)
- 費用 700円

II 一般の部

- とき 5月28日(日)9:00～
- 種別 ①本因坊戦の部
②囲碁天国の部
- 定員 ①32人②120人(先着順)
- 費用 1,500円(昼食付き)
- ※プロ棋士(酒井真樹八段、矢代久美子六段、長島梢恵二段)による指導碁あり
(囲碁天国の部の参加者対象 24人(抽選)・費用1,000円)

II 共通

- ところ 妻沼中央公民館
- ※申込み方法は、市報4月号をご覧ください。

申込み (①②共通)

往復ハガキに郵便番号・住所・氏名・年齢・電話番号・参加を希望する行事、返信ハガキには宛名を明記し、5月22日(月)までに下記へ。
※ハガキ1通につき1人・1行事でお申し込みください。

〒360-0047 熊谷市仲町19
中央公民館内
第72期本因坊戦熊谷市実行委員会事務局



みんなで
本因坊戦を
盛り上げましょう!

さらに、3万円以上の協賛をいただいた方を、前夜祭にご招待します。お問合せは中央公民館へ。



熊谷市実行委員会では、企業や個人の皆様から広く協賛を募集しています。(企業は1口3万円・個人は1口1万円)協賛していただいた方には、お礼として記念扇子を贈呈するほか、ご希望者は熊谷対局プログラム等で紹介します。

『協賛』のお願い

【特集】

空き家問題

平成27年5月に『空家等対策に関する特別措置法』が施行され、空き家が社会問題として表面化してきました。市内でも空き家が1600軒を超え、もはやひと事とは言えない状況です。そこで、今月号では空き家について特集します。

◆安心安全課管内線3339



なぜ、空き家が増えているの？

最近、ニュースなどでよく耳にする空き家問題。現在、約8軒のうち1軒が空き家といわれています。少子高齢化による人口減少に加え、住宅の老朽化、相続の問題などが問題の背景と考えられます。今、対策を講じなければ、今後ますます深刻化するおそれがあります。

空き家問題の根本にあるのは空き家の「放置」

空き家を放置しておくと、



①敷地の草木が繁茂したり、小動物が住みつきやすい。



②建物が崩壊したり、火災や犯罪が発生しやすくなる。

などの問題が発生します。

そこで、市内にある空き家の数を把握するため、平成28年8月～11月に、熊谷市自治会連合会にご協力いただき、『空き家基本調査』を実施しました。集計結果は、下表のとおりです。

『空き家基本調査』の結果

調査対象 市内全域の戸建住宅
(県営・市営住宅、民間賃借物件等を除く)
調査方法 各単位自治会役員などによる、外観目視による調査

地区別空き家軒数および空き家の危険度 (単位：軒)

自治会地区	地区別世帯数	空家総数	危険	やや危険	利活用可能(危険でない)
中央区	18,949	398	17	49	332
東区	10,492	150	8	23	119
西区	20,077	316	12	41	263
南区	6,274	94	0	8	86
北区	10,784	223	13	17	193
妻沼地区	10,060	305	21	31	253
大里地区	3,353	63	2	10	51
江南地区	4,991	89	5	9	75
合計	84,980	1,638	78	188	1,372



※ 地区別世帯数は、平成29年2月1日現在

空き家バンク

右ページのとおり、市内の空き家総数は1600軒を超えています。そのうちの83%（1300軒以上）が利用可能な空き家であることが分かりました。

そこで、熊谷市では空き家を放置しないで、活用できるように、埼玉県北部地域一体で『空き家バンク制度』を始めました。空き家バンク制度の概要は左図のとおりです。

当制度は、貸したい・売りたいと考えている空き家を所有している方と、借りたい・買いたい等の利用希望の方を、マッチングさせる制度です。いわば、空き家のブライダル！

家を売りに出すのは、子どもを嫁がせるのと同じです。より良い相手を探すのも『空き家バンク』の務めであると考えています。ぜひ、空き家を所有の方や利用したい方は、ご相談ください。



魅力的な空き家活用

月うさぎ 青木さん



子育てをしながら自分のお店を持つことが夢でした。テナントは賃料が高く、店舗探しに苦労していた時、知り合いから空き家だった今のお店を紹介されました。この家は50年ほど前に建てられ、当初は芸者さんの見番（事務所のようなもの）だったんです。なので、とても風情があり、一目で気に入りました。

空き家は賃料が安く、トイレや調理場が揃っていて、少ない資本金で開業できるのも魅力です。もともと家なので、自然と家庭的な雰囲気が出て、お客さんとの距離もおのずと近くなりますね。

お店や家を探している人には、空き家はおすすめです。空き家バンクも始まりますし、私のように空き家を利用してみたいかがでしょうか？

※市報クイズ(31ページ)に店舗情報が掲載されています。



写真上：1階のお店の様子



写真下：家の作りが特徴的な2階

～空き家のことを考えてみよう！～ 熊谷市空家等対策協議会の委員募集

本市では、空家等対策計画(仮称)を今年度策定する予定です。計画策定に際し、熊谷市空家等対策協議会を設置します。その委員として空き家対策に関心のある方を募集します。

対象 市内在住の20歳以上で、空き家対策に関心があり、協議会(平成29年度は、年5回程度)に出席可能な方

募集人数 2人

任期 委嘱の日から2年間

応募方法 住所・氏名(ふりがな)・年齢・性別・電話番号を明記し、「空き家を減らすためのあなたのアイデア」をテーマにした作文(400字詰め原稿用紙2枚以内)を6月9日(金)までに郵送(必着)または、直接安心安全課へ。

※審査により決定し、結果は個別にお知らせします。

空き家の管理でお困りの方は・・・

昨年度、市に寄せられた苦情の中で、最も多いのが、空き家敷地内の草木等の問題です。そこで、市では熊谷市シルバー人材センターおよび熊谷市造園業協会と「空き家の適正管理に関する協定」を締結しました。どちらも、見積りは無料ですので、お気軽にご相談ください。

(公社) 熊谷市シルバー人材センター

☎ 048-524-2810

業務内容：見回り、除草、掃除、片付け、樹木(地上3m以内)の手入れ、伐採、枝下ろし、片付け、窓の開閉、その他



熊谷市造園業協会

☎ 048-523-2243 (代表(株)久保造園土木)

業務内容：樹木(地上3m以上も可)の手入れ、伐採、枝下ろし、片付け、除草、その他



条例に基づく被表彰者のご紹介

4月1日、大里生涯学習センター「あすねつ」において、平成29年度熊谷市表彰式を挙行し、本市の文化の興隆、福祉の増進、産業の発展または自治の振興に貢献された4人の方を、熊谷市表彰条例により表彰いたしました。

また、市政進展に尽くされた168人の方を熊谷市表彰規則により表彰いたしました。

◆秘書課 ☎内線204



文化功労表彰

やの みどり 氏
矢野 美登里氏

(86歳 柿沼在住)

矢野美登里氏は、バレリーナとして、全国各地の舞台上で活躍される一方で、昭和32年、本市に「矢野美登里バレエ研究会」を設立し、バレエの指導を通じて、幼児から社会人に至るまで、幅広い世代の市民の情操教育に取り組むとともに、現在も現役で舞台上に立ち、バレエの楽しさと美しさを表現し続け、本市におけるバレエ文化の普及に大きく貢献されました。

また、昭和42年に埼玉県舞踊協会の結成に参画し、同協会理事に就任して以降、公益社団法人日本バレエ協会埼玉ブロックや関東支部の結成にも参画し、関東支部長を務めるなど、広く埼玉県や関東地区においても、バレエ界の発展に寄与されました。

さらに、熊谷市文化連合では、副会長等の要職を歴任し、文化団体の育成に力を注ぐとともに、熊谷市総合振興計画審議会委員、熊谷市社会教育委員として市政進展および芸術文化の振興に尽力されました。

このように、バレエを中心とした文化活動を通して、本市の発展と地域文化の向上に寄与された功績は誠に顕著です。



福祉功労表彰

わだ たかふみ 氏
和田 隆文氏

(75歳 楊井在住)

和田隆文氏は、社会奉仕の念に厚く、温厚で誠実な人柄から地域住民の信望を集め、平成4年に民生委員・児童委員を委嘱され、以後24年の長きにわたり、地域社会の福祉増進に貢献されました。

この間、常に真摯な姿勢で職務に精励し、支援を必要とする市民に対し、その高い識見で適切な助言・指導を行い地域福祉活動に尽力されました。

和田氏の献身的な活動は多くの会員の信望を集め、平成22年に熊谷市民生委員児童委員協議会会長に就任し、会を円滑に運営するとともに本市福祉の推進に大きく貢献されました。

また、模範的な活動は県内でも高く評価され、埼玉県民生委員・児童委員協議会理事等の要職を歴任され、県内の民生委員活動の推進と高齢者福祉、児童福祉の向上に尽力されました。

まさに、リーダーとして地域福祉を大局的に推進するとともに、一民生委員・児童委員としても率先垂範、担当区域を見守る活動は、広く地域住民から敬愛されており、本市の発展と市民福祉の向上に寄与された功績は誠に顕著です。



産業功労表彰

いずみ じろう 氏
泉 二良氏

(75歳 下奈良在住)

泉二良氏は、平成8年から熊谷市農業委員会委員として通算6年間、平成18年から埼玉北部農業共済組合理事として11年間、農業の振興に尽力され、平成11年からは熊谷市議会議員として3期12年の長きにわたり、本市産業の発展に多大な貢献をされました。

この間、熊谷市議会議長、埼玉県市議会議長会会長等を歴任するとともに、株式会社熊谷市生鮮食料品低温貯蔵センター取締役等に就任し、本市産業の振興と発展のため、その手腕を遺憾なく発揮されました。

また、熊谷市農業振興対策委員会委員および埼玉県農業会議常設審議会委員として、本市および埼玉県の農業政策に貢献されました。

さらに、埼玉北部農業共済組合長等の要職を歴任され、地域農家経営の安定に努めるとともに、懸案であった県内4組合の合併を推進し、県下1組合の立ち上げに貢献されました。

このように、地域住民や農業者の厚い信頼のもと、卓越した行動力とリーダーシップを発揮され、本市の発展と農業の振興に寄与された功績は誠に顕著です。



自治功労表彰

あらい せいじ 氏
新井 清次氏

(80歳 新堀新田在住)

新井清次氏は、長年にわたり地元公民館で役員等として活躍され、平成4年から3年間、三尻公民館長を務められた後、平成7年、地域の厚い信望を得て、熊谷市議会議員に初当選され、以来5期20年の長きにわたり、熊谷市議会議員として市政進展のため献身的な努力と情熱を傾け、本市の発展と市民福祉の向上に大きく貢献されました。

平成12年には市議会副議長、平成17年には議長に就任され、優れた指導力で、議会内の意見を取りまとめ、議会と執行機関との綿密な連携を保ちつつ、効率的かつ円滑な議会運営に尽力されました。

また、大里広域市町村圏組合議会議員、熊谷地区消防組合議会議員等、多方面にわたり献身的に努力され、広域行政の充実と発展にも貢献されました。

さらに、熊谷市都市計画審議会委員、熊谷市環境衛生協議会委員を長年務め、執行機関に対して尽力されたほか、農業委員会委員として農業の振興に手腕を発揮されるなど、本市の発展と地方自治の振興に寄与された功績は誠に顕著です。

生ごみ処理機の無料貸出し

電気式生ごみ処理機(乾燥式)の効果や利便性などを体験していただきながらごみ減量を進めるため、無料で貸し出します。

予約方法 直接または電話で予約

貸出期間 3週間以内

貸出機種 パナソニック MS-N23、島産業 PCL-31

申込み 下記に利用者本人が運転免許証等を提示の上、借用申請書を提出。申請書は市ホームページからダウンロードできます。

◆環境推進課(江南庁舎)

TEL 048-536-1549

オオキンケイギクは特定外来生物です

非常に強い繁殖力のため、いったん定着してしまうと在来種の生育に悪影響を及ぼし、周囲の環境を一変させてしまいます。生きたままの運搬や栽培、野外に放つ、譲渡等が原則禁止されています。



ご自宅にオオキンケイギクが咲いている場合

○丁寧に抜き取ってください。また翌年以降も種子の発芽や根茎からの再生が見られなくなるまで繰り返ししてください。

○駆除したオオキンケイギクを移動するときには、種が風等により飛散することを防止するため厳重にビニール袋等で密閉し、お近くのごみ集積場へ可燃ごみの日に出してください。

◆環境政策課(江南庁舎) TEL 048-536-1547

平成27年度決算の財務諸表を作成しました

市の財政状況をわかりやすくお知らせするため、毎年、財務諸表(貸借対照表・行政コスト計算書・純資産変動計算書・資金収支計算書の4表)を作成しています。

これらの表は、企業会計の考え方を取り入れたもので、予算・決算という市の会計制度では把握しづらい、資産や負債、行政サービスに要したコストなどを明らかにするものです。

詳しくは、市ホームページ、市役所の情報公開コーナーまたは各行政センターの閲覧コーナーでご覧ください。

◆財政課 TEL内線 240

平成27年度財務諸表の特徴

- 資産の減少よりも負債の減少のほうが大きかったため、純資産が増加しました。現役世代の負担によって公共資産が形成されていることとなり、将来世代の負担が軽減されていることを示しています。
- プライマリーバランスは黒字(+14億円)であり、行政サービスに対する支出は、税金をはじめとする当年度の収入で賄われました。

第68回 熊谷花火大会提供者募集

開催日時

8月12日(土)

19:00~21:00

※延期の場合は

13日(日)・19

日(土)・20日

(日)の順に延期

します。



種類	価格	内容
メッセージ花火	7号玉 24,000円	メッセージをプログラムに掲載し、打上げ前にその内容を放送します。
	8号玉 37,000円	
	10号玉 52,000円	
スターマイン	26万円~	企業広告をプログラムに掲載し、宣伝文を打上げ前に放送します。
	10号玉 52,000円	
スターマイン	26万円~	

申込受付期間

5月8日(月)~6月2日(金)

※応募状況により、打上前の放送方法を変更する場合があります。詳しくは協会ホームページをご覧ください。

◆(一社)熊谷市観光協会

TEL 048-594-6677

市長と語ろう!

あなたと市長のハートフル・ミーティング

市長が市内各所に伺い、市民の皆さんのご意見やアイデア等をいただき、今後の市政に反映させるための懇談会です。

皆さんのご参加をお待ちしています。

	第2回	第3回
対象	熊谷南小学校区	新堀小学校区
とき	5月13日(土) 14:00~16:00	5月20日(土) 9:30~11:30
ところ	荒川公民館	新堀公民館
テーマ(1)	地域の魅力を生かしたまちづくり	地域の魅力を生かしたまちづくり
テーマ(2)	安心して暮らせるまちづくり(主に防犯・交通安全)	誰もが幸せを実感できる地域連携と行政の関わり

対象 主に、その小学校区に在住・在勤・在学の方、または学区内保育所、幼稚園、児童館等利用者の保護者の方

定員 各回40人程度

託児 2歳以上の幼児をお預かりできますので、申込みの際にお申し付けください。

手話通訳 申込みの際にお申し付けください。

申込み 電話またはFAX、市ホームページの「市長の部屋」から申し込むことができます。住所・氏名・電話番号を明記し、開催1週間前までに下記へ。

◆政策調査課 TEL内線 368 FAX 048-525-9222



妻沼聖天山



国宝に指定されている「本殿」や国指定重要文化財の「貴惣門」、今年国登録有形文化財に登録された9つの建造物(歓喜院くわんぎいん籠堂、鐘楼など)等の歴史的建造物が多く見られます。また、四季を通して伝統行事も行われています。

ところ 妻沼 1511
本殿拝観料 700円(同伴者のいる中学生以下は無料)
◆妻沼聖天山 TEL 048-588-1644

能護寺



別名「あじさい寺」として親しまれています。50種類以上のアジサイが色とりどりに咲き誇り、訪れる人々を華やかに迎えてくれます。(周辺に、飲食店・自動販売機等はありません。)

ところ 永井太田 1141
参観時間 8:00~17:00
参観料金 300円(18歳未満無料)
◆能護寺 TEL 048-588-0901

無料シャトルバスで行く
熊谷市観光協会では、能護寺をはじめ別府沼公園・妻沼聖天山などの名所を巡る無料シャトルバスを運行します。この機会に「小さい旅」を楽しんでみませんか。
◆(二社)熊谷市観光協会
TEL 048-594-6677

別府沼公園

この季節は美しいハナショウブを楽しむことができます。園内には、ウォーキングコースも整備され、花と緑が癒やしの時間を提供してくれます。

ところ 西別府 1456
駐車場の利用時間 6:30~19:30
◆公園緑地課(大里庁舎) TEL 0493-39-4806



道の駅めめま

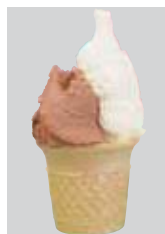

2階レストランでは、地元産野菜を生かしたメニューをとりそろえています。特にネギや大和芋を使った手づくりジェラートが人気です。また、評判のガーデニング講習会が定期的で開催されています。
ところ 弥藤吾 720
開館時間 10:00~18:00
◆道の駅めめま TEL 048-567-1212

運行日 6月10日(土)・11日(日)

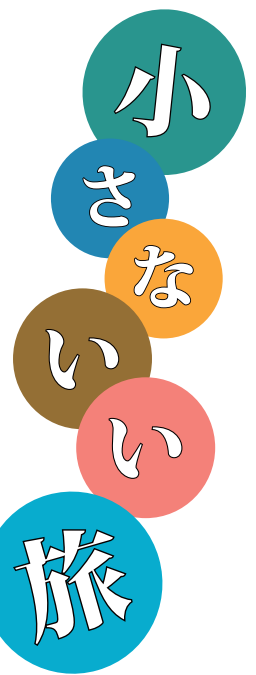

小さい旅無料シャトルバス 時刻表・運行ルート

	1便	2便	3便	4便	5便	6便	7便	8便	9便	10便	11便	12便
籠原駅南口発	9:05	9:30	10:00	10:35	11:10	11:45	12:25	13:00	13:35	14:15	14:50	15:25
別府沼公園発	9:20	9:45	10:15	10:50	11:25	12:00	12:40	13:15	13:50	14:30	15:05	15:40
能護寺発	9:35	10:00	10:30	11:05	11:40	12:15	12:55	13:30	14:05	14:45	15:20	15:55
旧坂田医院発	9:50	10:15	10:45	11:20	11:55	12:30	13:10	13:45	14:20	15:00	15:35	16:10
道の駅めめま発	—	10:25	10:55	11:30	12:05	12:40	13:20	13:55	14:30	15:10	15:45	16:20
能護寺発	10:05	10:40	11:10	11:45	12:20	12:55	13:35	14:10	14:45	15:25	16:00	16:35
別府沼公園発	—	10:55	11:25	12:00	12:35	13:10	13:50	14:25	15:00	15:40	16:15	16:50
籠原駅南口着	10:30	11:10	11:40	12:15	12:50	13:25	14:05	14:40	15:15	15:55	16:30	17:05

※籠原駅南口でご乗車の際、1便から6便までは、当日乗車場所でお配りする整理券が必要です。また、能護寺では混雑の状況により、整理券を配布します。
※上記以外のバスは、お並びいただいた順にご乗車いただけます。
※国宝「聖天堂」、旧坂田医院、道の駅めめま付近からは、朝日バス(路線バス)で熊谷駅へアクセスできます。

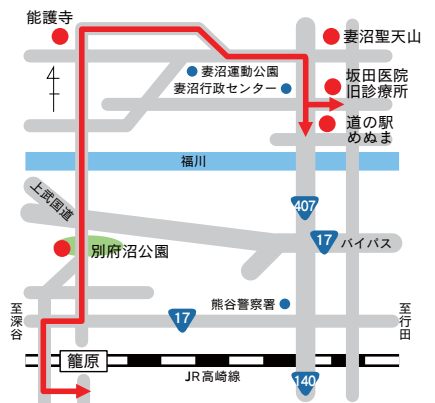

バラの香りに包まれて! 「道の駅めめま」めめまアグリパーク

イングリッシュローズやオールドローズなど約400種2,000株のバラが色とりどりの花を咲かそうと蕾を膨らませています。地域振興施設「めめばる」のスロープから見下ろすバラ園も素敵です。ぜひ、お楽しみください。
見頃 5月中旬~6月中旬

開園時間 平日 10:00~18:00
土・日曜日、祝日 9:30~18:00
休園日 5月10日(水)、6月7日(水)
入場料 無料
◆めめまアグリパーク(道の駅めめま)
TEL 048-567-1212



市税等のお支払は安心便利な口座振替をお勧めします

口座振替推進キャンペーン

キャンペーン期間中、新規に市税等の口座振替をお申し込みいただいた方に「市有施設等の利用券(500円相当)」を差し上げます。

期間 5月10日(水)～8月31日(木)

税目等 市・県民税、固定資産税・都市計画税、軽自動車税、国民健康保険税、下水道受益者負担金、市営住宅使用料、市営住宅駐車場使用料、保育料、学童保育料、農業集落排水使用料

口座振替の手続 納入通知書、預貯金通帳、印鑑(届出印)を持参し、金融機関の窓口でお申し込みください。

利用できる施設等 市民プール、アクアピア、市内循環バス、上之荘、別府荘、ひかわ荘、江南荘、健康スポーツセンター、道の駅めぬま、農村レストラン、なご味、市営本町駐車場

利用券の使用期限 12月31日(日)

◆納税課 TEL内線 257

平成29年度敬老会

各地区の敬老会主催者により、敬老の日を中心に、地域の特色を生かし、高齢者の方をお祝いしています。今後、各地区で開催日時やお祝いの内容等が決定されますので、皆様のご協力、ご参加をお願いします。

また、市では、主催者(自治会・公民館・地区社会福祉協議会・施設等)に対し、敬老会事業の実施に要する費用の一部として、対象者数に応じた補助金を交付しています。

敬老会補助金の対象者

75歳以上の方(平成30年4月1日までに75歳になる方)

敬老会補助金対象者名簿(主催者閲覧用)

昭和18年4月1日以前に生まれた方の住所・氏名・生年月日・年齢が記載された「敬老会補助金対象者名簿(主催者閲覧用)」を、各地区の敬老会主催者へお知らせします。この名簿は、主催者が敬老会事業を実施するためにのみ利用され、適正に取り扱われます。

対象者名簿に掲載を希望しない方へ

敬老会補助金対象者で、左記の対象者名簿に掲載を希望しない方は、申出をお願いします。

受付期間 5月17日(水)～31日(水)

8:30～17:15(土・日曜日を除く)

受付場所 長寿いきがい課、各行政センター福祉担当係

申出方法 窓口にて備付けの申出書に必要事項を記入の上、提出してください。電話での申出は受付することができませんので、ご了承ください。

昨年度までに申出済の方は、改めての申出は不要です。

※この名簿は、各地区の主催者が、敬老会の対象者であることを確認するためのものですが、申出によりこの名簿に掲載されなかった方についても、各地区の敬老会対象者となることがあります。

◆長寿いきがい課 TEL内線 290

国民年金任意加入制度

やむを得ない事情により保険料を納められなかった期間や国民年金に加入していなかった期間は、その期間に応じて年金額が少なくなっています。

国民年金では、ご本人の申出により、保険料の納付済み期間が40年間(480月)に満たない場合であつて、厚生年金・共済組合に加入していないときは、60歳から65歳になるまでの間、任意加入して年金額を増やすことができます。

なお、老齢基礎年金を受けるために必要な期間を満たしていない方は、特例的に65歳以上70歳到達までの間任意加入することもできます。(昭和40年4月1日以前に生まれた方に限る)。

また、海外に在住する日本国籍の方も国民年金に任意加入することができます。

保険料 月額16,490円(平成29年度)

申請時に必要な物 年金手帳・印鑑・預貯金通帳・通帳届出印

※65～70歳になるまで加入する場合、これらのほか

に戸籍謄本が必要となります。

※老齢基礎年金の繰上げ支給を受けている方や、厚生年金・共済組合に加入している方は任意加入できません。

日本に住んでいる外国人の方も国民年金に加入します

外国籍の方であっても、20歳以上60歳未満で日本国内に住所があるときには、国民年金に加入しなければなりません。(厚生年金や共済組合に加入している方を除く)

加入手続は住民登録のある市区町村の国民年金担当窓口で行います。

なお、外国籍の方が、国民年金保険料を6か月以上納めて、年金給付を受けずに帰国した場合には、出国後2年以内に請求手続をすると、保険料を納めた期間に応じて脱退一時金を受けることができます。

詳しくは、熊谷年金事務所へお問い合わせください。

◆保険年金課 TEL内線 277

◆各行政センター市民担当係

◆熊谷年金事務所 TEL 048-522-5012 音声案内 2番

平成29年度固定資産縦覧帳簿の縦覧 5月31日(水)まで実施。(土・日曜日、祝日は除く) 詳しくは、市報3月号をご覧ください。 ◆資産税課 TEL内線 2550

市政情報

INFORMATION

今月の土曜開庁

今月の開庁日
6.13・20・27日

取扱時間・場所

8時30分～17時15分
市役所・妻沼行政センター
8時30分～12時30分
大里・江南行政センター

取扱業務

- ・住民票・戸籍・印鑑登録の証明書の発行業務
- ・印鑑登録(廃止)業務
- ・税関係の証明書の発行業務
- ・市税の収納業務
- ・戸籍関係(出生・死亡・婚姻等)の届出(預かり)
- ・母子健康手帳の交付
- ・県収入証紙の販売業務
- ※右記以外の転入・転出・転居届 特別永住者等に関する手続や国民健康保険の資格異動届等の手続は行っていません。

固定資産税等の課税免除

対象 40歳未満の転入者で住宅を購入(建築)した者
免除となる税 家屋に係る固定資産税および都市計画税

免除期間 〔一般住宅〕初年度から3年度分(3階建て以上の中高層耐火住宅等は5年度分)
〔長期優良住宅〕初年度から5年度分(3階建て以上の中高層耐火住宅等は7年度分)
〔中古住宅〕対象者が課税された初年度から3年度分

納税通知書の発送

「平成29年度給与所得等に係る市民税・県民税特別徴収額の決定通知書(特別徴収)は、5月10日(水)に勤務先へ発送します。また、「市民税・県民税の納税通知書(普通徴収)は、6月12日(月)に発送します。」

※ふるさと納税等の寄附金のうち、市・県民税額から控除される額については、決定通知書(特別徴収)、または納税通知書(普通徴収)の税額控除額等欄をご覧ください。

市民税課 TEL内線 247

軽自動車税の減免申請受付

対象車両 4月1日時点で次のいずれかに該当する軽自動車など
○一定の障害のある方が使用する車両
○一定の障害のある方のため家族などが使用する車両

○障害のある方が利用するために構造を変更した車両
○公益事業を営む方がその事業のために使用する車両
申請期間 5月10日(水)～31日(水)

市民税課 TEL内線 245

狂犬病予防注射はお済みですか?

集合注射期間中(4月10日～29日)に、注射を受けられなかった場合、必ず動物病院で注射をしてください。注射後獣医師発行の注射済証明書を担当課に持参し、注射済票の交付手続をしてください。

犬の登録や死亡・変更

◆環境推進課(江南庁舎)
TEL 0485361565

妻沼行政センター地域振興係

◆犬に関する相談・問合せ
熊谷保健所
TEL 0485232811

コンビニ交付の一時停止

5月28日(日)6時30分～29日(月)8時30分は、メンテナンスのため、証明書のコンビニ交付はご利用いただけません。

市民課 TEL内線 267

建設リサイクル法に関する全国一斉パトロール

建設リサイクル法に基づく

分別解体と再資源化の適正な実施のため、全国一斉パトロールを実施します。
面積が80平方メートル以上の建物を解体するときなどは、建設リサイクル法の届出が必要です。必ず着工前に行いましょう。

公民館
頒布価格 1冊800円
◆社会教育課 TEL内線 394

行政相談委員に委嘱されました

4月1日付けで、総務大臣から6人の方(左記)が委嘱されました。国の業務に関する苦情や要望等を聞き、解決のための助言や関係行政機関への通知を行います。相談日は、20ページをご覧ください。

行政相談委員

中澤公子、堀陽子、福島春江、矢島君夫、森田茂、千野克彦
◆市民活動推進課 TEL内線 286

「文芸熊谷」第五号有償頒布

俳句・連句、川柳、短歌、詩、随筆、小説、童話の6部門の作品を公募して刊行しました。
頒布場所 社会教育課、中央

建築審査課(大里庁舎)

TEL 0493394809

みどりのカーテン補助金・写真コンテスト

対象 今年度、住宅や事業所に、3平方メートル以上のみどりのカーテンを実施した方
補助対象経費 苗、種、ネット、プランター、肥料等
補助金額 対象経費として支払った金額の1/2の額(1,000円未満切捨て、5,000円を上限)。ただし、過去にこの補助金の対象となった住宅等は3,000円を上限。
受付期間 8月8日(火)～31日(木)
※補助金申請は先着順とし、予算額に達した時点で受付を終了します。
提出先 熊谷市地球温暖化防止活動推進センター(江南庁舎3階)※郵送不可
※8月8日(火)は緑化センター、9日(水)は妻沼行政センター、10日(木)は大里行政センターでも受け付けます。
提出物
【補助金申請】申請書、領収書の写し、写真3枚程度、免許証の写し等
【写真コンテスト】応募用紙、写真(できるだけデジタルデータ)
※申請書、応募用紙は同センター、市役所・各行政センターにあるほか、市ホームページにも掲載予定です。
◆熊谷市地球温暖化防止活動推進センター
TEL 048-536-0557
◆環境政策課(江南庁舎) TEL 048-536-1547

低公害・低燃費軽自動車 導入奨励事業補助金

対象車 平成28年4月2日～平成29年4月1日に新車登録をし、平成29年度熊谷市軽自動車税がグリーン化特例(軽課税率)の対象となる次の軽自動車
※自動車販売業者等が有する販売用自動車は除きます。
○電気自動車
○天然ガス自動車
○ハイブリッド自動車
○低公害・低燃費車

対象 対象車の平成29年度熊谷市軽自動車税を完納し、申請時点で継続して対象車を所有または使用し、市税の滞納がない方
補助金額 対象車の平成29年度熊谷市軽自動車税納付済額。なお、対象者1人(1法人)につき10台分を限度とします。

申請方法 対象車の平成29年度熊谷市軽自動車税を納付後、申請してください。
期間 6月1日(木)～平成30年3月26日(月)

※交付額が予算額に達した時点で受付を終了する場合があります。
提出先 下記まで。(郵送可)

※補助金制度のご案内(パンフレット)および申請書等は、下記等で配布するほか、市ホームページにも掲載します。
TEL 048-536-1547

平成29年度市県民税所得課税証明書の発行開始日

対象者 (市・県民税の納税方法)	発行開始日
給与からの差引きのみで納めている方	5/10(水)
納付書または口座振替で納めている方	6/12(月)
公的年金からの引き落としで納めている方	
上記のうち、2つ以上の方法で納めている方	

なお、勤務先から給与と支払報告書や市・県民税申告書が提出されていないなど、平成28年中の収入等を申告してできない場合がありますので、申請前にご確認ください。

申請に必要なもの
○公的機関が発行する申請者の身分証明書(運転免許証や健康保険証など)

○手数料(一通200円)
○委任状・代理人選任届(本人または本人と同世帯の親

族の方以外が申請する場合のみ。市ホームページからダウンロードできます。)
※利用者証明用電子証明書が搭載されたマイナンバーカードがあれば、コンビニでも所得証明書が取得できます。(利用可能なコンビニはホームページ等でご確認ください。)

◆市民税課 TEL内線245

給与からの個人住民税の特別徴収を徹底します

事業者(給与支払者の皆様)には、所得税の源泉徴収と同様に、毎月支払う給与から個人住民税を差し引き、従業員等に代わって市に納めること(特別徴収)が法律で義務付けられています。埼玉県および県内市町村では、原則として全ての事業者を特別徴収義務者に指定します。

◆市民税課 TEL内線244

金婚(結婚50年)表彰

対象 9月1日現在、夫婦とも市内に住所を有し、平成29年度中に結婚後50年に達するご夫婦(昭和43年3月31日までに結婚された方)

申込み 下記、各地区敬老会主催団体、各出張所にある「金婚表彰対象者届出書」に記入し、7

月3日(月)までに左記へ提出。
◆長寿いきがい課 TEL内線290
◆各行政センター福祉担当係

企業紹介支援サイト「チャレンジステージ」がや

登録料無料で地元の企業情報を閲覧でき、また企業のPR、求人募集などにご活用いただけます。事業者の皆様のご登録をお待ちしています!
<http://www.bear-v.com/>

◆商工業振興課 TEL内線467

敬老マツサージ・鍼灸サービス利用補助券交付

満70歳以上の方に、申請により2000円分の利用補助券を交付します。

希望される方は左記へ申請書を提出してください。利用補助券は、4月1日から平成30年3月31日までの間に1回限り利用できます。

◆長寿いきがい課 TEL内線280
◆各行政センター福祉担当係

「振り込め詐欺」、おかしいなと思ったら、 家族や市役所、警察に相談しましょう!

平成28年中の市内被害状況は20件で約3,610万円です。

依然として、振り込め詐欺の被害が発生し続けています。

最新手口

最近、有料サイトの解約料金等の支払いを要求し、市販の電子ギフト券を購入させる手口が増えてきました。電子ギフト券に割り振られた個別の番号を電話で聞き出し、ギフト券の購入金額分の電子マネーをだまし取る手口です。個別の番号を覚えてしまった後では、購入者に電子マネーを使う権利は残っていない場合がほとんどです。20～50代の方もターゲットにされることがこの手口の特徴で、架空請求詐欺の一種とされています。

被害に遭わないために

不審な電話を受けた時は、慌てず、必ず一旦電話を切って、家族、市役所、熊谷警察署生活安全課 (TEL 048-526-0110) に相談してください。また、在宅中でも留守番電話に設定するなどして、被害を防止しましょう。

◆安心安全課 TEL内線339

平成29年度人間ドック・脳ドックの助成

対象 満30歳以上(申請当日)の国保被保険者または後期高齢者医療制度加入者

助成額 人間ドック・脳ドックのどちらかを1年度1回3万円(3万円に満たないときはその額まで)

助成の方法 ①希望する指定医療機関に直接申し込み、受検日を予約します。

②印鑑(朱肉を使用するもの)と保険証を持って、保険年金課、各行政センター市民担当係、出張所、駅連絡所で申請し、助成承認(交付)決定通知書を受け取ります。なお、出張所、駅連絡所では申請の取次ぎのみを行い、後日、保険年金課から同通知書を郵送します。

③検診当日、予約した指定医療機関に②の決定通知書を提出すると、検査料から助成額を差し引いた金額で受検できます。

*人間ドックの助成を選択した方は、特定健診または長寿健診の検査は受けられません。

◆保険年金課 ☎ 内線276(国保)、302(後期)

熊谷市国保・後期高齢者医療制度人間ドック助成指定医療機関

医療機関名	所在地	電話番号
1 あいざわクリニック	桜木町1-195	048-520-1730
2 いのクリニック	箱田1-12-24	048-528-8300
3 岡田医院	拾六間273	048-533-4666
4 かきたクリニック	佐谷田1541-1	048-501-0771
5 籠原病院	美土里町3-136	048-532-6717
6 くぼしまクリニック	久保島1785-2	048-533-7511
7 熊谷外科病院	佐谷田3811-1	048-521-4115
8 熊谷生協病院	上之3854	048-524-3841
9 熊谷総合病院	中西4-5-1	048-521-0065
10 熊谷福島病院	宮前町1-135-2	048-525-2522
11 埼玉慈恵病院	石原3-208	048-521-0321
12 しぶや医院	大原2-7-10	048-522-7022
13 清水内科	上之1562-1	048-526-1530
14 たがやクリニック	銀座1-110	048-522-4480
15 千島内科クリニック	玉井314-3	048-530-6446
16 ティーエムクリニック	三ヶ尻48	048-533-8836
17 藤間病院	末広2-137	048-522-0600
18 長又医院	本石2-240	048-521-4565
19 丹羽クリニック	万吉2205	048-536-3800
20 平田クリニック	肥塚4-205	048-520-2255
21 松井医院	宮町2-60	048-522-1680
22 森医院	石原100-1	048-523-4771
23 山本内科胃腸科医院	大原1-1-33	048-521-7371
24 吉田医院	本石2-61	048-521-1083
25 岩崎医院	深谷市東方3688-5	048-572-8181
26 小川赤十字病院	比企郡小川町小川1525	0493-72-2333
27 埼玉成恵会病院	東松山市石橋1721	0493-23-1221
28 東松山市立市民病院	東松山市松山2392	0493-24-6111
29 深谷市総合健診センター	深谷市常盤町62-2	048-572-2411
30 堀江病院	太田市高林東町1800	0276-38-5110

熊谷市国保・後期高齢者医療制度脳ドック助成指定医療機関

医療機関名	所在地	電話番号
1 籠原病院	美土里町3-136	048-532-6717
2 関東脳神経外科病院	代1120	048-521-3133
3 熊谷外科病院	佐谷田3811-1	048-521-4115
4 熊谷総合病院	中西4-5-1	048-521-0065
5 埼玉県循環器・呼吸器病センター	板井1696	048-536-9900
6 中央脳神経外科	中央1-142	048-529-2525
7 まつだ整形外科クリニック	弥藤吾180-1	048-567-0753
8 ゆうあい内科脳神経クリニック	太井1685-1	048-522-8880
9 石井クリニック	行田市下忍1089-1	048-555-3519
10 磯部クリニック	深谷市新井926	048-575-1131
11 小川赤十字病院	比企郡小川町小川1525	0493-72-2333
12 小暮医院	深谷市中瀬1216	048-587-1262
13 埼玉成恵会病院	東松山市石橋1721	0493-23-1221
14 東松山市立市民病院	東松山市松山2392	0493-24-6111

光化学スモッグに気をつけて!

5～9月は、光化学スモッグが発生しやすい時期です。光化学スモッグは、目や喉の粘膜に刺激を与え、健康被害を引き起こすことがあります。

光化学スモッグ注意報が発令されたら

- 屋外での激しい運動はさける。
- 目や喉に刺激や痛みを感じたら、すぐに屋内に入り、洗眼やうがいをする。
- 子どもや高齢の方は影響を受けやすいので、特に注意する。
- 身体に異常を感じたときは、

医師の診断を受ける。
 ○自動車の使用を控える。

県提供の光化学スモッグ発令情報

【パソコンから】
<http://www.taiki-kansai.pref.saitama.lg.jp/smog.html>
 【携帯電話から】
<http://www.taiki-kansai.pref.saitama.lg.jp/m/>

※光化学スモッグによる被害を受けた方は左記へご連絡ください。

◆環境政策課(江南庁舎)

TEL 048-536-1548

◆県熊谷保健所

TEL 048-523-2811

水道管の漏水調査

調査員が道路上で昼夜の音聴調査を行います。なお、調査員は「熊谷市水道部」の腕章を付け、熊谷市長発行の身分証明書を携帯しています。

調査区域

市内全域

調査期間

5月～平成30年3月

調査時間

昼間交通量の多い道路は夜間も行います

調査方法

音聴調査専用機器を使用



◆水道部工務課

TEL 048-520-4135

木造住宅の無料簡易耐震診断

対象 二階建以下の木造戸建住宅(一部店舗などの併用を含む)で昭和56年5月末までに着工したもの

注意する物

建築時の図面(確認通知書等)
 ※建築士による詳細な耐震診断や耐震改修をお考えの方は、市の補助制度について、ご相談ください。



◆建築審査課(大里庁舎)

TEL 0493-394809

雑草はまめに刈り取りましょう

空き地や農地に雑草が生い茂ると、近隣の生活環境を損ない衛生害虫の発生や不法投棄の原因になりますので、土地の所有者は適正な管理をお願いいたします。

草刈り等を業者に依頼される方は、作業が込み合う前に早めの対応をお願いします。

市街化調整区域の農地の場合

◆農業委員会事務局 ☎ 内線407

右記区域以外の場合

◆環境推進課(江南庁舎)

TEL 048-536-1565

◆妻沼行政センター1地域振興係

TEL 048-523-2811

幼児2人同乗用自転車 の購入費補助

「幼児2人同乗用自転車」を
購入した方を対象に、購入費
の半額(上限3万円)を補助し
ます。

対象 次の要件を全て満たす方
①購入日および申請日に市内
に住所を有し、6歳未満の幼
児2人以上が同一世帯に属し
ている。
②本人および同一世帯の方が
市税(国民健康保険税含む)、
保育料等を滞納していない。

対象自転車 次の要件を全て
満たすもの
①幼児2人同乗用自転車安全
基準(BAA)適合
②2席の安全基準(SG)適合の
幼児用座席が装着されている。
③平成24年4月1日以後に購
入(中古品および転売品を除く)

申請期間 平成30年3月30日
(金)まで
申請方法 申請書に領収書原
本(自転車本体および後部座席
の金額、型番、購入者名、購
入日、購入店名の記載がある
もの)、保証書など(安全基準
適合とわかるもの)の写しを添
えて下記へ。
※1世帯につき申請1回、台
数1台まで。

※申請書は、左記または各行政
センター福祉担当係にあります。
なお、各行政センターでは、
申請書の配布のみで、申請はで
きません。

◆こども課 内線292

難病患者見舞金の支給

市では、市内在住の難病患
者の方に、1万円の見舞金を
支給しています。支給は同一
の患者に1回限りです。

手続に必要なもの

- ①疾患を有することが確認で
きる、埼玉県が発行する「指定
疾患医療受給者証」「特定疾患
医療受給者証」「指定難病医療
受給者証」「小児慢性特定疾病
医療受給者証」のいずれか1つ。
②本人または保護者名義の銀
行等の口座番号がわかるもの。
(見舞金は口座振込となります)
③印鑑

◆障害福祉課 内線291

マナーを守ってホテル観賞

市では、熊谷
市ホテルの保護
に関する条例に
基づき、ホテル
が生息する水路
を保護重点区域
に指定していま
す。
これらの水路では5月下旬

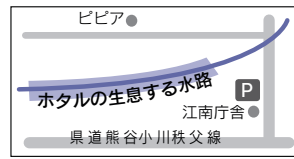

から6月中旬にかけて、ゲン
ジボタルが舞う姿が見られま
す。

ホテルを見るときは、次のマ
ナーを必ず守ってください。
○ホテルの捕獲やカワニナ等
の採取はしない。
○住宅地が近いいため、路上駐
車やごみのポイ捨て、大声で
騒ぐなどの行為はしない。
○ホテルは光を嫌うので、ラ
イトや車の照明を当てない。
○鑑賞する場合、事故等には
十分注意する。

○車利用の場合は、江南庁舎
駐車場を利用する。
なお、ホテルの保護措置の
強化を図った改正条例が平成
29年5月1日から施行されま
した。保護重点区域において
ホテルの捕獲およびカワニナ
などホテルの餌となる貝類を
採取した場合には、5万円以
下の過料が科されます。

◆環境政策課(江南庁舎)
048-536-1547

中小企業退職金共済制度

中小企業の事業主が、従業
員の退職金を計画的に準備で
きる国の退職金制度。
国の掛金助成や税法上の優
遇も受けられ、手数料もかか
りません。

◆中小企業退職金共済事業本部
03-6907-1234

下水道課からのお知らせ

公共下水道へ接続する工事は
お早めに

公共下水道が整備された区
域で、まだ公共下水道への接
続がお済みでないご家庭は、
早めに公共下水道へ接続する
排水設備工事を行うようお願い
いたします。

なお、工事に当たり、現在
使用している排水管の大きさ
や勾配が法令の基準に適合し
ている場合は、一部その施設
を使用することが可能な場合
もあります。

公共下水道の正しい使い方
ゴミや廃油は流さない
排水管に生ごみや天ぷら油
等の廃油、その他の異物(吸殻
ガム、ビニール等)を流すと、
管の詰まりや終末処理場の機
能低下の原因となります。

また、デイスポーター(生ご
み処理機)単体での使用は、詰
まり等の原因となるので使用
しないでください。
ガソリン等の燃料は流さない
ガソリンやアルコール等の
揮発性の高い危険物を流すと、
管の中で爆発したり管を損傷
したりすることがあります。

無リン洗剤の使用を
有リン洗剤は、終末処理場
でも完全に処理できませんの
で、無リン洗剤を使うよう
にしましょう。

井戸水(地下水)使用の方へ
下水道使用料は、原則とし
て水道水の使用水量で算定し
ますが、井戸水を使用してい
る場合は、その用途(一般的
な家事用か営業用かなど)や
使用人数等により水量を認定
し、使用料を算定します。

井戸水の使用の変更(開始・
廃止・使用方法)や使用人数
等に変更があった場合は、使
用料が変更になることがあり
ますので、速やかにご連絡く
ださい。

不審な業者にご注意を
最近「市から委託された」と市
から来た」と市からの委託を装
い、個人の宅地内の排水設備
清掃で各家庭を訪問している
業者がいると苦情が寄せられ
ています。

市では、個人の宅地内の排
水設備の清掃委託等はしてい
ません。
疑わしい場合は、会社名な
ど本人の身分を確認し、ご連
絡ください。

◆下水道課 内線562

6月1日～7日は水道週間です 水道週間スローガン「あたりまえ そんなみずこそ たからもの」◆水道部営業課 TEL 048-520-4132

平成29年度市町村交通災害共済 加入申込みを受付中!

◆安心安全課 TEL内線 2855

◆各行政センター地域振興係

◆選挙人名簿の登録と閲覧

小規模修繕契約希望者登録受付中

市が発注する小規模な修繕工事(契約金額130万円以下)の請負を希望する市内業者の方を対象に、見積り合わせなどへの参加希望者の登録を行っています。

登録資格 市内に本店を有する法人または個人で、熊谷市建設工事請負等競争入札参加資格者名簿(建設工事)に登録していない方

申請方法 申請書と必要書類(納税証明、許可・免許証の写しなど)を提出

有効期間 審査に合格し、名簿

に登録された日から平成29年10月31日まで

◆契約室 TEL内線 512

民生委員・児童委員活動にご協力を

各委員は、生活に困難を抱えている方々の相談に乗り、必要な制度やサービスなどの支援につなぎ、行政や社協、地域団体と協力しながら個人と地域の福祉問題の解決に取り組んでいます。

委員がご家庭を訪問する場合がございます。お願います。

なお、お住まいの地域の民生委員・児童委員がわからない

い場合には、左記または各行政センター福祉担当係までお問い合わせください。

平成29年は民生委員制度創設100周年です!

◆生活福祉課 TEL内線 509



工業統計調査にご協力を

6月1日を調査期日として、「工業統計調査」が実施されます。

この調査は、製造業を営む事業所を対象として、その実態を明らかにすることを目的として行います。

調査結果は、行政施策のた

めの基礎資料となります。調査内容は、統計以外の目的に使用されることはありません。また、調査で知り得た秘密を他に漏らすことは法律で固く禁じられています。

調査員が伺いましたら、ご協力をお願いします。

◆庶務課 TEL内線 224

選挙人名簿の登録と閲覧

6月1日現在の住民票に基づき、選挙人名簿への定時登録を行います。今回登録されるのは次の方です。

最近転入された方 平成29年3月1日までに住民票が作成され、または転入届出をされ、

引き続き熊谷市に住所のある方で、年齢が満18歳以上の方

年齢が満18歳になる方 上記以前から熊谷市に住所がある方で、平成11年6月2日までに生まれた方

選挙人名簿の閲覧 とき 平日8時30分～17時15分

ところ 選挙管理委員会事務局 ※縦覧制度は廃止され、閲覧制度に一本化されました。

※選挙期日の公示または告示の日から選挙期日の5日後までの間は閲覧できません。

異議の申出 登録日の翌日から5日間

◆選挙管理委員会事務局 TEL内線 398

道の駅めめま 施設管理事務所 TEL 048-567-1212 弥藤 吾 720

	アグリパーク (レストラン・物産・花)	物産センター直売部門	物産センター食堂部門
電話	048-567-1187	048-588-0090	048-588-7200
休館日	5/10(水)	—	毎週火曜日、第1月曜日
開設時間	10:00～18:00 (土・日曜日、祝日は9:30～18:00)	9:00～18:00	11:00～15:00 17:00～20:00 (都合により終了が早まる場合があります)

アグリパーク
フリーマーケット5/14(日)・27(土)9:00～
雑貨・衣類等のフリーマーケット
ガーデニング講習会5/20(土)(予約TEL 048-567-1187)
①10:30～ハンギングバスケット②14:00～寄せ植え
費用 各3,400円(昼食付) 定員 先着各20人

空間放射線量の測定結果
3月1日～31日の定点における(市内111か所)
結果 毎時0.026～0.093マイクロシーベルト
※全ての測定地点で、市が定める基準値の毎時0.23マイクロシーベルト未満でした。
なお、測定に関する詳しい情報は市ホームページをご覧ください。
◆環境政策課(江南庁舎) TEL 048-536-1548

家庭ごみの収集日
決められた日(8時30分まで)に出してください。

ごみの出し方や分別方法は「ごみ分別一覧表」や「ごみ分別アプリ」でご確認ください。

燃えるごみの収集日
【東コース】月・木曜日【西コース】火・金曜日
ごみ袋…透明袋・半透明袋
※薄くて破れやすい袋は使用しないでください。
※生ごみは水を切って出してください。

燃えないものの収集日

種類	収集日
資源物(カン)	5/3(水・祝)、5/31(水)
資源物(ビン)	5/10(水)、6/7(水)
資源物(ペットボトル)	5/17(水)、6/14(水)
不燃ごみ	5/24(水)、6/21(水)

ガスライター・スプレー缶等の出し方
収集車両火災防止のため、プラスチック製使い捨てガスライターは、ガスを抜き、カンの日にカンとは別の透明袋に入れて、集積所に出してください。
スプレーカン、カートリッジボンベは、ガスを抜き、穴をあけ、ビンの日にビンとは別の透明袋に入れて、集積所に出してください。

資源物(紙類)と粗大ごみの収集日
市内を5つの区域に分けて、それぞれ決まった曜日(毎週1回)に収集します。
※お住まいの区域の収集日は「熊谷市くらしのカレンダー」29・30ページで確認できますのでご覧ください。

有料リクエスト収集
大型家具類や粗大ごみを集積所まで運ぶことが困難な場合、ご自宅の玄関先まで、有料で回収に伺います。
環境美化センターへご連絡ください。

有害ごみの出し方
蛍光管・鏡・水銀体温計・乾電池は、拠点回収です。
回収場所(市役所・行政センター・公民館等)の容器へ、包装から出してそのまま入れてください。
◆環境美化センター TEL 048-524-7121

老人福祉センター

利用料金 市民の方で60歳以上100円、60歳未満300円、77歳以上の方は無料、前記以外の方は施設にお問い合わせください。施設利用時には、利用証の提示が必要です。

利用証をお持ちでない方は、身分証明書(運転免許証・健康保険証など)をお持ちの上、利用証の交付手続きをお願いします。

※団体が無料送迎バスのご利用を希望される場合は、直接施設へご相談ください。別府荘・上之荘は20人以上の団体利用、ひかわ荘・江南荘は10人以上の団体利用

「別府荘」 TEL 048-532-2020

「上之荘」 TEL 048-525-6964

■開館時間=9:00～16:00 ■入浴時間=10:00～15:00

5月の休館日 2日(火)・6日(土)～9日(火) 16日(火)・23日(火)・30日(火)

6月の休館日 6日(火)・13日(火)・20日(火)・27日(火)

「ひかわ荘」 TEL 048-588-2600

「江南荘」 TEL 048-536-5600

■開館時間=9:00～16:00

■入浴時間=(ひかわ荘)10:00～15:30 (江南荘)10:30～15:30

5月の休館日 1日(月)・3日(水・祝)～5日(金・祝)・8日(月)・15日(月)・22日(月)・29日(月)

6月の休館日 5日(月)・12日(月)・19日(月)・26日(月)

◆商工業振興課 TEL 内線 499

「まち元気熊谷市商品券」 敬老祝金等給付事業(長寿いきがい課)や太陽熱利用システム設置費補助金(環境政策課)等が該当し、この商品券でお渡しします。窓口でも6月から販売しますので、ぜひご利用ください。※プレミアム付商品券ではありません。

◆出納室 TEL 内線 364

埼玉県収入証紙(埼玉県に許認可の申請をするときや、県立高校などの各種試験を受けるときに必要は、左記および各行政センターで販売しています。

埼玉県収入証紙の販売

埼玉県収入証紙(埼玉県に許認可の申請をするときや、県立高校などの各種試験を受けるときに必要は、左記および各行政センターで販売しています。)

「まち元気熊谷市商品券」

敬老祝金等給付事業(長寿いきがい課)や太陽熱利用システム設置費補助金(環境政策課)等が該当し、この商品券でお渡しします。窓口でも6月から販売しますので、ぜひご利用ください。※プレミアム付商品券ではありません。

納期のお知らせ(5月分)

納期限 5月31日(水)

固定資産税・都市計画税(1期)

軽自動車税(全期)

※納期限内に納めましょう。

※市税等の納入は安全便利確実な口座振替のご利用を。

※納税相談は随時窓口で実施しています。

◆納税課 TEL 内線 259・260・261

高齢者および障害者住宅整備資金の貸付け

対象 手すりの設置や床の段差解消など居住環境の改善となる工事(ただし、風呂、トイレ、台所等の水回りの工事は除く) 貸付限度額 200万円まで 利息 無利子 返済方式 10年以内元金均等月賦償還方式 ※家屋の老朽化による改修・補修は対象外です。

◆長寿いきがい課 TEL 内線 272

埼玉県収入証紙の販売

埼玉県収入証紙(埼玉県に許認可の申請をするときや、県立高校などの各種試験を受けるときに必要は、左記および各行政センターで販売しています。)

公園はみんなのものです

次のことを守りましょう。
○ゴミは必ず持ち帰る。
○施設や樹木などを大切に扱う。
○犬はリードでつなぎ、フンの後始末を行う。(芝生上ではフンやオシッコをさせない。)
○オートバイなどで乗り入れない。自転車は押して通行する。
○花火などの火気を使用しない。
○動物に餌を与えない。
○夜遅くに大きな声を出したり騒いだりしない。
○近くの家や他の利用者に迷惑をかける行為はしない。

◆公園緑地課(大里庁舎) TEL 0493-394806

国民健康保険証を使用して

柔道整復施術を受けている方へ

保険を使えるのはどんなとき?

○整骨院や接骨院で骨折、脱臼、打撲、捻挫の施術を受けた場合に保険の対象になります。(肩こり、筋肉疲労などの施術は除く。)

なお、骨折および脱臼については、緊急の場合を除き、あらかじめ医師の同意を得ることが必要です。

治療を受けるときの注意!!

○療養費は、柔道整復師が患

消費生活アドバイス

平成29年4月1日から、ガスの小売全面自由化がスタートしました。これまで、都市ガスや簡易ガスの契約は地域ごとに特定の事業者としか契約できませんでした。自由化により様々な業種や業態の事業者の中から、消費者は契約先を自由に選択することが可能となりました。今後、事業者の営業活動が活発化し、契約等に関するトラブルが予想されます。消費者は正確な情報を収集し、内容をよく理解して契約をしましょう。

アドバイス

- 新たな契約の際は、供給条件や解約による違約金条項等をよく確認しましょう。
- ガス会社の代理店をかたり、個人情報取得しようとする事案が予想されます。不審に思った場合にはその場で安易に答えず、ガス会社に確認をしましょう。
- ガスの小売全面自由化にあわせてガス機器等の営業活動が行われています。必要性を十分に検討しましょう。また、訪問販売や電話勧誘販売の場合等、契約書受領日から8日以内であれば、クーリング・オフができます。

判断に悩んだり、困ったりした時には、早めに消費生活センターにご相談ください。

◆消費生活センター(市役所1階市民相談室内)

TEL 048-524-7321(直通)(受付時間) 月～金曜日 9:30～12:00、13:00～15:30

パソコンの宅配便による無料回収をご利用ください

市では、資源リサイクル推進のため、小型家電リサイクル

者の方に代わって保険請求を行うため、窓口で自己負担分のみ支払うことで施術を受けることができます。
○保険医療機関(病院、診療所など)で同じ負傷等の治療中は、施術を受けても保険の対象になりません。
◆保険年金課 TEL 内線 279

クル法認定事業者のリネットジャパン(株)と「小型家電宅配便回収の連携に関する協定」を結びました。
ご家庭で不用となったパソコンをご自宅から希望日時(最短翌日、年中無休)に宅配事業者が回収します。回収料金は、申込み一回につき、1箱分の回収料金が無料です。
申込み インターネット上で「リネットジャパン」と検索し、お申し込みください。
TEL 048-536-1549 ◆環境推進課(江南庁舎)

5月の日本語教室 とき 7日(日)・21日(日) 14時～16時

ところ 緑化センター

◆広報広聴課 TEL内線 2200

お店や事務所などのごみは集積所には出せません

お仕事で出たごみは全て集積所に出すことができず、出してしまふと不法投棄と見なされます。お仕事のごみは、一般廃棄物もしくは、産業廃棄物収集運搬業者に処分を依頼してください。

◆環境推進課(江南庁舎) TEL 048-536-1549

産学連携による新製品の開発を支援します

本市では「熊谷市産学連携による新製品等開発事業補助金交付要綱」に基づき、新製品等の開発に対して補助金を交付します。

◆対象 大学等の研究機関と共同研究をする市内中小企業
◆商工業振興課 TEL内線 219

荒川「洪水情報」のメール配信を開始します

荒川(本市付近)で氾濫のおそれがある場合や氾濫が発生した場合に、市内全域の携帯電話やスマートフォンを対象とした洪水情報のメール配信を行うサービスを開始します。携帯電話事業者が提供す

る「緊急速報メール」を活用するため、登録は不要です。

◆配信の開始日 5月1日(月)配信エリア 熊谷市全域

◆国土交通省 荒川上流河川事務所 TEL 049-246-6384

消防ポンプ車による救急支援活動を実施しています

救急車が他の場所へ出勤中に到着に時間がかかる場合や、救急隊だけでは対応が難しい場合などに、最寄りの消防署からAEDなどを積載した消防ポンプ車が出動し、救急隊を支援する活動を行っています。

◆消防本部警防課 TEL 048-501-0117

生活環境影響調査の縦覧

熊谷衛生センター第一工場基幹改良工事に伴い、改修した施設の稼働が周辺環境に与える影響を調査・予測・評価した結果を縦覧します。

とき 5月8日(月)～6月7日(水) 8時30分～17時 ところ 左記

◆大里広域市町村圏組合熊谷衛生センター TEL 048-532-2021

貯水槽水道の適正な管理を

市が供給する水道水をいつたん受水槽に貯めて、各住居や事務所等に供給する給水設備を貯水槽水道と言います。安全でおいしい水をお届けしても、受水槽が汚れていくと安心してご利用いただくことができません。水道を安心してご利用いただくために、日頃の点検・管理が大切です。

受水槽の有効容量が

10立方メートルを超える…簡易専用水道といい、水道法により設置者が管理することとなっており、毎年1回の清掃および検査が義務付けられています。

◆水道部工務課 TEL 048-520-4135

不要入れ歯の寄附を

入れ歯や歯にかぶせた金属などは、貴重な資源です。日本ユニセフを通じ、世界の子どもたちのために役立てます。

回収箱は、市役所、各行政センターおよびコミュニティセンターに設置しています。



◆熊谷市社会福祉協議会 TEL 048-588-2888

自動車税の納期

5月は自動車税の納期です。

金融機関やコンビニなどで納められます。

さらに「Yahoo! 公金支払い」ではクレジットカードを利用した納付もできます。忘れずに、5月31日(水)までに納めましょう。

◆納税通知書は5月8日(月)以降、お手元に届く予定です。◆自動車税コールセンター TEL 050-3786-1222

自転車は車両の仲間です

自転車は便利で身近な交通手段ですが、その交通ルールは見逃されがちです。自転車といえど、事故を起こせば多額の賠償金を求められることも…事故の被害者・加害者にならないよう、『自転車安全利用五則』を守って安全に利用しましょう。

『自転車安全利用五則』

- ① 自転車は、車道が原則、歩道は例外
- ② 車道は左側を通行
- ③ 歩道は歩行者優先で、車道寄りを徐行
- ④ 安全ルールを守る…飲酒運転・二人乗り・並進の禁止
夜間はライトを点灯
交差点での信号遵守と一時停止・安全確認
- ⑤ 子どもはヘルメットを着用

自転車は車道を通るのが原則ですが、例外として次のような場合には歩道を通ることができます。

- 「歩道通行可」の標識や道路標示がある場合
- 13歳未満の子ども、70歳以上の高齢者、身体障害者が運転する場合
- 駐車車両がある、車道が狭い、交通量が多いなど、安全確保のために歩道を通ることがやむをえない場合



◆安心安全課 TEL内線 334

くらしの情報

INFORMATION

催し

くまがやエコライフ

フェア2017

とき 5月20日(土)・21日(日)
 ところ 八木橋百貨店8階カトリアホール、コミュニティひろば
 内容 環境保全に関する展示や体験学習、フリーマーケットなど

◆環境政策課(江南庁舎)
 TEL 048-536-1547

はじめの一歩助成金公開

プレゼンテーション
 とき 5月24日(水)13時30分
 ところ 江南公民館会議室 A・B

◆市民活動推進課 TEL内線475

第7回熊谷B級グルメ大会

とき 5月28日(日)10時~15時
 ところ 熊谷スポーツ文化公園にぎわい広場

◆熊谷市観光協会
 TEL 048-594-6677

リサイクルフェア

とき 5月27日(土)10時~14時30分
 ところ 環境美化センター内(肥塚1-125)

※混雑時には駐車できない場合があります。
 ◆環境美化センター
 TEL 048-524-7121

熊谷市民音楽祭

《合唱の部》

とき 6月4日(日)12時30分~16時30分(12時開場)
 《合唱および器楽・吹奏楽の部》

とき 6月11日(日)13時~16時(12時30分開場)
 ところ さくらめいと
 出演 市内小・中・高校および一般の団体
 費用 無料



◆熊谷市音楽連絡協議会
 TEL 048-524-7982(嶋田)

第40回埼玉土建住宅デー

とき 6月11日(日)10時~15時
 ところ 市内複数会場
 内容 住宅・耐震相談、工作教室、模擬店、包丁研ぎほか

◆埼玉土建熊谷支部
 TEL 048-524-3333

県立熊谷図書館5月の映画会

とき	内容
12日(金)	「マクベス」(劇映画)
19日(金)	『国宝「鳥獣人物戯画」』(教養)
25日(木)	『秩父往還』(教養)、『日光道中』(教養)

時間 14時~
 ところ 鑑賞室(1階)
 定員 50人(先着順)
 費用 無料
 ◆県立熊谷図書館
 TEL 048-523-6291

第3回オープンガーデン

とき 5月13日(土)・14日(日)10時~17時(14日は16時まで)

ところ 市役所、各行政センター、道の駅めぬま等で配布しているガイドマップをご覧ください。
 費用 無料

◆オープンガーデン花さんぽ
 TEL 090-4627-0255(新井)

同じ障害を持つカウンセラーによるピアカウンセリング

対象 市内在住の視覚・聴覚障害者、肢体不自由者
 とき 【視覚障害者】毎月第1土曜日10時~11時30分
 【聴覚障害者】毎月第2日曜日9時~10時30分

【肢体不自由者】毎月第2金曜日13時30分~15時

ところ 障害福祉会館
 費用 無料

申込み 随時受付。電話、FAXで左記へ。
 ※相談内容の秘密は守られます。

◆熊谷市障害者相談支援センター(火曜日定休)
 TEL 048-501-10439
 FAX 048-578-4026

エコパークボランティア「ハリエンジュの伐採」

対象 高校生以上

とき 5月13日(土)10時~12時(雨天中止)
 ところ 荒川大麻生公園(自由広場駐車場に集合)

費用 無料
 持ち物 飲み物、タオル、軍手、帽子、汚れても良い服装

申込み 前日までに電話で左記へ。
 ◆公財)埼玉県生態系保護協会
 TEL 048-645-0570

第57回熊谷染芸展

とき 5月27日(土)・28日(日)10時~14時
 ところ くまびあ 創作展示棟2階作品展示室

※熊谷染・友禅ハンカチの無料体験ができます。(1日先着50人)

◆NPO法人熊谷染継承の会
 TEL 048-523-8324(天久保)

観音山 初夏の自然観察会

とき 5月13日(土)9時~半日程度(小雨決行)

ところ 龍泉寺(二ヶ尻)境内
 集合

費用 無料
 ◆NPO法人自然観察指導員

埼玉北部埼玉観察グループ
 TEL 090-3144-1592(宮下)

問屋町祭り2017

とき 5月14日(日)10時~16時(雨天決行)

ところ 熊谷流通センター
 内容 防災・環境がテーマ。ソシオ流通センター駅開業を記念し、秩父鉄道が特別出店します。

◆熊谷流通センター事務局
 TEL 048-528-2150

夜のまちオリエンタリング

熊谷駅周辺指定の3店舗を3~4人で回る、食べて飲んで楽しめる企画です。

とき 6月3日(土)
 ところ コミュニティひろばに集合
 申込み 5月15日(月)までに前売券3000円を購入。

◆熊谷夜オリ実行委員会
 TEL 048-524-1272

ポピーが見頃を迎えます とき 5月中旬 ところ 荻野吟子記念館北側利根川河川敷 ◆公園緑地課(大里庁舎) TEL 0493-39-4806

5月の星川あおぞら市 ※月初めの日曜日開催 とき 7日(日) 8時～13時 ところ 星川お祭り広場 ◆商工業振興課 ☎内線499

介護者サロン 熊谷ほっとたいむ

とき 5月13日(土)10時～15時
ところ 緑化センター
費用 無料(申込不要)
◆事務局
☎090933677631(小林)

利根川新橋を架ける市民の会総会 および利根川新橋建設促進大会

とき 5月21日(日)13時30分
ところ 群馬県千代田町市民プラザ
費用 無料
◆利根川新橋を架ける市民の会
☎0276862183(福田)

講習

生ごみリサイクル教室

ダンボール箱を利用した生ごみ処理器を作ってみませんか。
とき 6月23日(金)10時～12時
ところ 江南行政センター
大会議室
定員 20人
費用 無料
講師 ハチドリくらぶ
申込み 電話で左記へ。
◆環境推進課(江南庁舎)
☎0485361549

女性プチ起業支援セミナー

対象 起業に関心のある市内

在住女性および既に市内で創業して間もない女性
※過去にこのセミナーを受講した方も参加可能です。
とき 6月7日・21日、7月5日・12日、9月6日・20日・27日、10月4日・18日の水曜日(全9回)10時～15時
ところ 商工会館3階3号室
内容 ①セミナー(講師 上岡実弥子氏(中小企業診断士)ほか、ITコーディネータ、税理士)
②座談会、個別相談会等
定員 20人(先着順)
費用 要問合せ。
託児(午前のみ)1歳から就学前まで
※先着順、申込時に要予約
申込み 電話で左記へ。
◆商工業振興課 ☎内線477

妻沼運動公園の講習会

内容・とき ①健康ダイエツト体操5月11日(木)ほか2回
②セラピーヨガ5月11日(木)ほか2回
③骨盤エクササイズ5月12日(金)ほか2回
④ゆつたりヨガ5月15日(月)ほか2回
⑤バランスボールエクササイズ5月16日(火)ほか2回
⑥ボディビュートイケア
①5月17日・31日の水曜日
②5月19日・26日の金曜日

熊谷市国際交流協会 からのお知らせ

※全講座先着順、有料、詳しくは左記へ。
申込み 窓口または電話で左記へ。
◆妻沼運動公園事務所
☎0485883100

①日本語ボランティア養成講座

対象 日本語教室で、新たに日本語ボランティアを始めた方、または既に日本語ボランティアでスキルアップを望む方
とき 6月11日(日)10時～12時
講師 岩田一成氏(聖心女子大学 日本語日本文学科准教授)
定員 50人(抽選)
費用 無料
申込期限 5月29日(月)(必着)

②初級スペイン語講座

対象 市内および近隣に在住・在勤(学)で高校生以上の方
とき 6月16日～8月4日の金曜日(全6回)6月30日、7月21日を除く19時～20時30分
定員 25人(抽選)
講師 外国人講師
費用 2000円(協会非会員は別途、年会費1000円、受講時に入会できます。)
申込期限 6月9日(金)(必着)
①②共通
ところ 緑化センター
申込み ハガキまたは協会ホームページのお問合せフォーム

里親入門講座

とき 5月28日(日)13時30分～16時(13時～受付)
ところ 騎西文化・学習センター「キャッスルきさき」(加須市根古屋633-10)
費用 無料
申込み 電話で左記へ。
◆県熊谷児童相談所
☎0485214152

民踊初心者講習会

対象 一般男女
とき 6月8日～29日の毎週水曜日(全4回)10時～12時
ところ 中央公民館大ホール
定員 30人(先着順)
費用 1000円(保険料等)
申込み 5月31日(水)までに費用を添えて左記へ。
◆スポーツ観光課 ☎内線391

鳴子踊り初心者講習会

対象 一般男女(親子参加可)
とき 6月21日～7月12日の毎週水曜日(全4回)19時～20時
ところ 大幡中学校体育館
定員 20人(先着順)
費用 500円(保険料等)

勤労青少年ホームの講習会

申込み 6月9日(金)までに費用を添えて左記へ。
◆スポーツ観光課 ☎内線391

	大人のための社会科見学 (日本銀行本店、築地市場ほか)	プロが教える写真の 撮り方教室
とき	6/7(水)・9(金) 8:00～18:30	5/21・28の日曜日 10:00～12:00
定員	(各)20人	(各)15人
費用	8,900円 (交通費・昼食代込)	2,000円
申込み	5/1(月)10:00～窓口または電話で下記へ。 ※先着順です。	

◆勤労青少年ホーム
☎048-523-3122 〒360-0316 石原1407-1

募集

第7回くまがや景観写真展の作品

テーマ 「道」
対象作品 市内の道にまつわる写真道路、並木道、路地、鉄道など
写真サイズ A4サイズ、縦横どちらでも可
募集期間 5月15日(月)～8月4日(金)
提出方法 窓口持参(郵送可)
◆都市計画課(大里庁舎)
☎0493394813

嘱託職員(建築士対象)

職務 小中学校施設修繕等の専門的・技術的指導・助言 ほか
報酬 月額15万3000円
勤務時間 週29時間(週4日または5日勤務)
勤務場所 市役所本庁舎
採用時期 7月予定
募集人数 1人
申込み 5月15日(月)～31日(水)に左記で配布する募集要項で確認してください。募集要項は市ホームページからダウンロードできます。
職員課 内線236

平成30年歌会始のお題は「語」

宮内庁から、歌会始のお題と詠進歌の要領が発表されました。お題を詠んだ自作の短歌で一人一首、未発表のものに限りま。

宛先 〒100-8111 宮内庁 締切り 9月30日(土)詳しくは宮内庁ホームページ <http://www.kunaicho.go.jp/> まで。質問は、郵便番号、住所、氏名を書き、返信用切手を貼った封筒を添えて、9月20日(水)までに直接、宮内庁式部職宛てまで。
秘書課 内線204

「パママ応援ショップ」協賛店舗

現在、本市で659店舗のご協力をいただいています。
申込方法 「協賛申込書」(県ホームページに掲載)に所定の事項を記入し、左記へ提出。
県少子政策課
 TEL 048-830-3343
こども課 内線523

彩の国ロードサポート団体

対象 県管理道路の清掃美化活動を行っていただけるボランティア団体
支援内容 団体名を入れた表示板の設置、保険の加入、軍手などの支給
県熊谷県土整備事務所
 TEL 048-533-8778

試験

平成29年度各種検定

①第5回 ビジネスマネジャー検定試験
 とき 7月16日(日)
 ところ 商工会館
 受付 5月2日(火)～6月2日(金)
 ②第22回 環境社会検定試験 (eco検定)
 とき 7月23日(日)
 ところ 商工会館
 受付 5月9日(火)～6月9日(金)

申込み (①～②共通) 左記へ。

◆東京商工会議所
 TEL 03-3989-0777
<http://www.kentei.org/>

スポーツ

◆市体育協会(市民体育館内)
 TEL 048-525-6463

卓球教室(土曜の部)

対象 市内在住・在勤・在学の小中学生(一般)
 とき 6月17日～3月24日の土曜日(全19回)18時30分～20時30分
 ※詳しい実施日は左記へ。
ところ 市民体育館

定員 50人
費用 小中学生3000円、一般5000円(保険料等)
申込み 5月10日(水)から費用を添えて左記へ。
市体育協会(市民体育館内)

山登り講習会

対象 市内在住・在勤・在学の小学5年生～一般男女(小中学生は保護者同伴)
 とき 6月3日(土)日帰り(雨天実施)
ところ 高尾山(東京都)

説明会

とき 5月20日(土)19時～21時
ところ さくらめいと会議室2
定員 38人(先着順)
費用 8000円(交通費、保険料等)ただし中学生以下は7000円
申込み 5月10日(水)から電話で北斗交通株式会社へ。
旅行企画・実施 北斗交通株式会社(屈戸58-2)
 埼玉県知事登録旅行業 第21040号
 TEL 048-536-8585(平日の9時30分～17時30分)
 ◆熊谷市山岳連盟
 TEL 090-3143-4651(長谷川)
 TEL 090-8846-1302(森)

少林寺拳法教室

対象 小学生～一般 **定員** 各30人
費用 小・中学生1,000円、高校生以上2,000円

会場	とき	時間	回数	会場
熊谷北会場	毎週水・金 6/2～7/28	19:00～20:15	17	奈良中学校、別府公民館
妻沼会場	毎週月・金 5/29～7/21 (7/17除く)	19:00～20:30	15	武道館

申込み 5月10日(水)から費用を添えて下記へ。
 ◆市体育協会(市民体育館内)

健康づくりプログラム

	簡単エアロピクス初心者	ゆったりヨガ初心者	ゆったりヨガ初級者	アクティブヨガ中級者
対象	エアロピクスが初めての方 高校生以上	ヨガが初めての方 高校生以上	ヨガの経験が 少ない方 高校生以上	多少ヨガの経験がある方 高校生以上
時間	13:30～14:20	14:50～15:40 ※11:00～11:50	9:40～10:30	10:50～11:50
開催日	5/9～7/25の火曜日		5/12～7/28の金曜日 (5/19休講)	

ところ 市民体育館 ※は江南体育館 **定員** 25人(先着順)
持ち物 室内履き・ヨガマット(エアロピクスの方も)・タオル・飲み物(ヨガは素足で行います。)

費用 1回400円
申込み 練習前に市民体育館で受け付けます。
 ◆市体育協会(市民体育館内)



フラダンス部門発表会 とき 6月3日(土)10時開演 ところ さくらめいと 入場無料 ◆スポーツ観光課(市レク協事務局) TEL内線391

子どもの電話相談 ◆こども課 TEL 内線 255

- 子育て・青少年に関する悩みごと、児童虐待について
 子どもあんしんダイヤル TEL 048-527-2700(家庭児童相談室直通)
 ・心理カウンセラー(臨床心理士)による相談日 5/26(金)、6/23(金) 9:00~16:00(要予約)
 ・休日夜間児童虐待通報ダイヤル TEL 048-779-1154
 ・熊谷児童相談所(県) TEL 048-521-4152 児童相談所全国共通ダイヤル TEL 189(いちばやく)
 - 不登校に関する悩みごと さくら教室 TEL 048-523-1570(直通)
 - 児童・生徒の教育上の悩みや不安 電話教育相談 教育研究所 TEL 内線551
 出張教育相談 5/16(火)9:00~12:00 各行政センターで実施
 - 非行、家庭内暴力、いじめなど 少年サポートセンター 北分室熊谷相談室(埼玉県警) TEL 048-524-4016
 - いま、いじめで悩んでいる君へ 教育110番 TEL 048-525-7830(直通)
 - 子どもの権利に関わる問題(いじめ、体罰、しつけなど)
 子どもスマイルネット TEL 048-822-7007 (10:30~18:00 祝日・年末年始を除く)
 - 面会交流に関する相談特定非営利活動法人面会交流支援こどものおうち TEL 048-577-3467
 出張相談日 6/6・13・20・27の火曜日13:00~16:00 こども課相談室
 6/3・10・17・24の土曜日13:00~16:00 商工会館2階2号室
- 子育て支援総合窓口(専用電話) TEL 048-523-1066
 (受付時間) 月~金曜日8:30~17:00(祝日、休日、年末年始を除く)

DV(配偶者等からの暴力)相談
 ~ひとりで悩まず、ご相談ください~

DVを中心に、暴力被害に伴う夫婦間の問題など、男女共同参画社会の実現を阻む要因となる問題の悩みをお聴きし、一緒に考えます。

相談名	相談日	時間
電話相談 面接相談	月~金曜日、 第1・第3土曜日 (祝日を除く)	9:00~17:15
弁護士による 相談(要予約)	5/12(金) ※次回は7月	10:10~11:40
臨床心理士による 相談(要予約)	5/26(金)、6/23(金)	9:00~16:00
保健師による 相談(要予約)	5/10(水)・17(水) 6/14(水)・21(水)	13:30~15:30

◆男女共同参画推進センター「ハートピア」相談室
 (ティアラ214階) TEL 048-599-0015

●市民相談室の無料相談 5月

◎受付人数によっては、お待ちいただく場合やお受けできない場合もあります。
 ◎民事事件のうち裁判中、調停中の事業および刑事事件は、相談の対象外です。

相談名(相談員)	内容	相談日	時間	ところ	問合せ(電話番号はページ上部参照)	
法律相談(弁護士)	損害賠償、離婚、金銭 貸借などの法律問題	5/2(火)・18(木)、 6/1(木)	13:00~16:00 (予約制※1)	市民相談室 (本庁舎1階北側)	市民相談室 TEL 内線 460、461	
妻沼行政センター		5/11(木)・25(木)、 6/8(木)		妻沼行政センター	妻沼行政センター地域振興係 TEL 048-588-1328	
税務相談(税理士)	税金全般	5/11(木)、6/8(木)	13:00~15:30	市民相談室(本庁舎1階北側)	市民相談室 TEL 内線 460、461	
行政相談 (行政相談委員)	国が行っている業務 に対する苦情や要望 等	5/17(水)、6/21(水)	9:00~11:30	市民相談室(本庁舎1階北側)	市民相談室 TEL 内線 460、461	
		5/2(火)、6/1(木)		大里コミュニティセンター	大里行政センター地域振興係	
		5/18(木)、6/15(木)		妻沼行政センター	妻沼行政センター地域振興係	
		5/9(火)、6/13(火)		江南行政センター	江南行政センター地域振興係	
登記相談(司法書士) (土地家屋調査士)	売買、相続、贈与、 土地家屋の移転、境界等	5/8(月)、6/12(月)	10:00~12:00 13:00~15:30(※2)	市民相談室 (本庁舎1階北側)	市民相談室 TEL 内線 460、461	
遺産相続・遺言相談 (行政書士)	遺産分割協議や遺言 ほか(※3)	5/1(月)、6/5(月)	13:00~15:30			
不動産相談 (宅地建物取引士)	不動産売買や賃貸 借	5/16(火)、6/20(火)	9:00~11:30			
住宅相談 (建設事業者団体)	木造住宅等の増改築 やリフォーム	5/23(火)、6/27(火)	13:00~15:30			
年金・労働相談 (社会保険労務士)	年金制度、労働問題	5/17(水)	13:00~15:30			
一般相談 (嘱託職員)	どこに相談してよいか 分からないことなど	月~金(祝日除く)	8:45~12:00 13:00~16:30			
消費生活相談 (消費生活相談員)	悪質商法や契約トラ ブル	月~金(祝日除く)	9:30~12:00 13:00~15:30			消費生活センター TEL 048-524-7321
金融よろず相談 (埼玉県信用保証協会職員)	中小企業向けに、金融や 経営上の問題	5/12(金)、6/2(金)	13:00~16:00 (予約制)			商工業振興課 TEL 内線 467

(※1)法律相談の予約は、相談日の翌日から次回の予約を受け付けます。(※2)受付状況により、午前中に受付を行っても相談が午後になる場合があります。
 (※3)5月の行政書士相談は、そのほか留資格等についてです。6月の行政書士相談は、そのほか農地転用、開発行為等についてです。

●各種相談

相談名	相談員	相談日	時間	ところ	問合せ(電話番号はページ上部参照)
特設人権相談	人権擁護委員	5/11(木)、6/1(木)	10:00~15:00	商工会館	人権政策課 TEL 内線 356
		5/18(木)	9:00~12:00	大里コミュニティセンター	
		6/1(木)		めぬま農業研修センター	
				江南行政センター	
常設人権相談(国)	人権擁護委員	毎週水曜日(祝日除く)	9:00~16:00	さいたま地方方法務局熊谷支局	さいたま地方方法務局熊谷支局 TEL 048-524-8805
生活相談	生活相談員・市職員	5/10(水)	13:30~16:00	上中条集会所(上中条1414-1)	人権政策課 TEL 内線 262
認知症介護相談	地域包括支援センター職員	第4木曜日(祝日の場合は前日)	14:00~16:00	長寿いきがい課前相談室	長寿いきがい課 TEL 内線 217、451

法律相談(県)	弁護士	第1・3・4水曜日 (祝日除く)	13:00~16:00(予約制)	県熊谷地方庁舎1階	県民相談総合センター TEL 048-830-7830
県民相談-行政相談(県)	県民相談員		9:30~12:00 13:00~16:00(予約制)		
県民相談(県)	県民相談員	月~金(祝日除く) 電話または面談	9:00~12:00 13:00~16:00 (電話9:00~17:00)	埼玉県庁第2庁舎1階	
消費生活相談(県)	消費生活相談員	月~金(祝日除く)	9:00~16:00	消費生活支援センター熊谷	埼玉県消費生活支援センター熊谷 TEL 048-524-0999
		月~土(祝日除く)	9:00~16:00	消費生活支援センター川口	埼玉県消費生活支援センター川口 TEL 048-261-0999
交通事故相談(県)	交通事故相談員	月~金(祝日除く)	9:00~12:00 13:00~16:30	交通事故相談所(埼玉県庁第2庁舎1階)	埼玉県交通事故相談所 TEL 048-830-2963
労働相談(県) 解雇、賃金不払いなど	労働相談員	①電話相談②面接相談 月~金(祝日除く)	①9:00~16:30 ②9:00~16:00	埼玉県労働相談センター (埼玉県庁第2庁舎1階) ※浦和駅西口下車	埼玉県労働相談センター TEL 048-830-4522
働く人のメンタル ヘルス相談(県)	産業カウンセラー	毎週水曜日(祝日除く)	①13:30~②15:00~ <予約制>		
若者労働ほつライン(県)	社会保険労務士	第2・4土曜日 (祝日除く・電話のみ)	10:00~16:00		

いきいき元気
みんなの健康

健康づくり課 TEL 048-528-0601
(熊谷保健センター内) 〒360-0014 箱田 1-2-39

熊谷保健センター TEL 048-526-5737
(成人保健事業) 〒360-0014 箱田 1-2-39

母子健康センター TEL 048-525-2722
(母子保健事業) 〒360-0812 大原 1-5-36

妻沼保健センター TEL 048-588-1516
相談日(月・水・金曜日) 〒360-0292 弥藤吾 2441-1

※おもちゃコンサルタントによるコーナーもあります。
※赤ちゃん一時預かりも予定。
◆しずや医院
TEL 048-522-7022

8200(ハチマルニイマル)よい歯のコンクール出場者の募集

対象 自分の歯が20本以上あり、4月1日現在80歳以上の市内在住の健康な方
とき 7月2日(日)10時30分～
ところ 0・1・2・3さいくまっぺ広場(イオン熊谷店3階)
申込み 6月19日(月)までに市内歯科医師会所属の歯科医院へ。
審査の結果、優秀者によるコンクールが右記のとおり行われます。
◆熊谷市歯科医師会
TEL 048-599-2323

第41回歯の相談室

とき 6月4日(日)9時30分～12時30分
ところ 母子健康センター
内容 ブラッシング指導、フッ素無料塗布、歯科健康相談など
◆熊谷市歯科医師会
TEL 048-599-2323

こころの健康相談

くひきこもり相談もお受けしています
とき 6月7日(水)・21日(水)13時30分～15時15分
ところ 熊谷保健センター
相談員 臨床心理士、保健師
費用 無料
※相談内容等の個人情報保護します。また、右記日程以外にも保健師への相談を受け付けていますので、お申し込みください。
申込み 電話で左記へ。(要予約)
◆熊谷保健センター

出前健康教室

年に1回、自治会や市民のサークル等からの依頼により、健康に関する講話や健康相談を保健師・管理栄養士が行います。
とき 月～金曜日(祝日を除く)9時～16時
費用 無料
申込み 開催日の1か月前までに電話で左記へ。
◆熊谷保健センター

助産師のなんでもファミリー相談室・ほんわか

対象 産後のママパパ・子育て中のファミリー
とき 6月25日(日)14時～16時(受付13時30分)

高齢者等肺炎球菌の予防接種

今年度の対象の方には「対象者証明書(緑色)を4月中旬に送付しています。接種当日にご持参ください。
対象 ①65歳以上の5歳刻みの方で、今までに肺炎球菌ワクチンの予防接種を受けていない方
②60歳以上65歳未満の方で、心臓、腎臓もしくは呼吸器の機能またはヒト免疫不全ウイルスによる免疫の機能のいづれかに身体障害者手帳1級相当の障害がある方で、今までに肺炎球菌ワクチンの予防接種を受けていない方
有効期限・接種回数 平成30年3月31日までに1回
接種場所・接種方法 個別通知に同封の医療機関に直接予約をしてください。

あつぱれ!熊谷流 熱中症予防情報メール

5月1日から配信します!熱中症指標ランクを携帯電話にお知らせします。詳しくは「熊谷市くらしのカレンダー」35ページをご覧ください。
◆健康づくり課

糖尿病予防教室

対象 40～64歳で糖尿病予防に関心のある方(糖尿病等で治療中の方は除く)

	とき	内容
1日目	6/8(木) 13:00～15:30	講義「食事のポイント」 実技「体を動かしてみよう」
2日目	6/29(木)または 30(金)9:00～	個別相談(20分程度)

ところ 熊谷保健センター 定員 25人(先着順)
持ち物 上履きの運動靴、飲み物、タオル
申込み 5月16日(火)から電話で下記へ。
◆熊谷保健センター

健康相談・栄養相談 とき 月～金曜日(祝日を除く)9時～16時(予約制) ところ 熊谷保健センター等 費用 無料 ◆熊谷保健センター TEL 048-526-5737

平成29年度 特定健診・長寿健診・がん検診等のお知らせ

特定健診・長寿健診

◆保険年金課 ☎ 内線 278（長寿健診）、279（特定健診）

健診名	内容	対象者	健診期間	健診場所	自己負担額	問合せ先
特定健診	身体計測 診察・血圧測定	熊谷市国民健康保険に加入している 40歳～74歳の方	6月～ 平成30年 3月31日	市内の 指定医療 機関	無料	保険年金課
長寿健診	血液検査(脂質・肝機能・血糖・腎機能) 尿検査・貧血検査 心電図検査・尿酸検査	75歳以上の後期高齢者医療制度に加入している方(65歳以上で一定の障がいがあると認定を受けて加入している方を含む) ※生活習慣病で治療中の方は対象外				

- 1 該当する方には、受診券・受診案内等を送付します。
- 2 前年度の検査結果等により詳細な健診（眼底検査）を受けていただく場合があります。
- 3 指定医療機関名は受診案内に記載してあります。
- 4 熊谷市国民健康保険または後期高齢者医療制度に加入されている方で、人間ドック検査料の助成を希望される方は、受診できませんのでご注意ください。

全国健康保険協会（協会けんぽ）へ加入している方へ 協会けんぽが実施する特定健診を受診してください。

◆協会けんぽ 埼玉支部 ☎ 048-658-5915（保健グループ）

がん検診等 健康管理のため計画的に検診を受けましょう! ◆熊谷保健センター ☎ 048-526-5737

★がん検診等を希望される方は、事前に熊谷保健センターへお申し込みください。5月末以降に順次、受診券・受診案内・指定医療機関名簿をお送りしますので、届いてから医療機関へお申し込みください。

なお、熊谷市国民健康保険加入者、後期高齢者医療加入者、障害者手帳をお持ちの方は、自己負担額が無料になります。

★下記に該当する方には、5月末に受診券等をお送りしますので、申込みは不要です。

- ①前年度に何らかの検診を受診された方と前々年度に子宮頸がん・乳がん検診を受診された方
- ②平成30年3月31日現在、40・45・50・55・60・65・70歳になる方と20・30歳になる女性

検診名	対象者 (平成30年3月31日現在の年齢)	自己負担額	実施時期	受診場所
胃がん検診	40歳以上の方	1,500円	6月～ 平成30年 3月末	市内指定医療機関
大腸がん検診 (便潜血検査)	40歳以上の方	500円(容器代含む)		
肺がん(結核)検診	40歳以上の方(対象者のみ喀痰検査)	500円(喀痰検査500円 容器代含む)		
子宮頸がん検診	20歳以上の女性(2年に1回)	細胞診(頸部) :1,000円 細胞診(頸部・体部):1,500円(医師の指示により)		
乳がん検診	40歳以上の女性(2年に1回)	マンモグラフィ(1方向):1,000円(50歳以上) マンモグラフィ(2方向):1,500円(40歳以上)		
前立腺がん検診 (血液検査)	50歳以上の男性	500円		
骨粗しょう症検診	40・45・50・55・60・65・70歳の女性	500円		
肝炎ウイルス検診	40歳の方	500円		

★がん検診等を希望される方で、次のいずれかに該当する方は受診できません。

- ①人間ドックや勤務先等で検診を受ける機会のある方
- ②妊娠中の方
- ③がん、骨粗しょう症、肝炎で現在治療中の方（該当検診のみ）
- ④豊胸術を受けた方（乳がん検診のみ）

★各種検診は、実施期間内に1回受診できます。ただし、子宮頸がん・乳がん検診は、2年に1回の受診になります。

★がん検診等は、症状のない方が対象です。何か自覚症状のある方は、医療機関を受診することをお勧めします。

★胃がん検診（胃内視鏡検査）等で生検等の医療行為を受けた場合、別途、医療費が必要です。

生活保護受給者の方へ：特定健診、がん検診等を希望される方は、熊谷保健センターへお申し込みください。

<p>休日診療診療日</p> <p>5月3日～5日・7日・14日・21日・28日 6月4日・11日・18日・25日</p> <p>◎内科・小児科 ☎ 048-525-2720 受付時間 9:00～11:00、13:00～15:00 診療時間 9:00～12:00、13:00～16:00</p> <p>◎歯科 ☎ 048-525-2721 受付時間 9:00～11:00 診療時間 9:00～12:00</p>	<p>熊谷市休日・夜間急患診療所 (母子健康センターに併設)</p>	<p>予約は行っていません。電話等による</p> <p>※熊谷市医師会、熊谷市歯科医師会の医師が交替で、主に内科的疾患および歯科の比較的軽症な方の診療を行っています。</p>
<p>夜間診療毎日</p> <p>◎内科・小児科 ☎ 048-525-2720 受付時間 19:00～21:30 診療時間 19:30～22:00</p>	<p>熊谷市休日・夜間急患診療所</p>	

母子健康センターでは、乳幼児の発育発達についての相談を電話でもお受けしています。

TEL 048-525-2722

歯科検診

◆熊谷保健センター TEL 048-526-5737

検診名	対象者(平成30年3月31日現在の年齢)	費用(内容)	実施時期	受診場所
歯と口の健康診査	40・45・50・55・60・65・70・75・80歳の方	無料(問診、歯と歯肉の検査、検診結果に応じた指導)	6月～平成30年2月末	市内指定歯科医療機関

母子保健事業

※乳幼児健診の該当者には通知します。※妻沼地域の乳幼児健診は7月に実施します。
※対象者数により指定日を変更することがあります。◆母子健康センター TEL 048-525-2722

事業名	対象地域	対象者等	実施日	時間	実施場所
乳児健診	熊谷・大里 江南地域	平成29年1月前半生まれの乳児	6/9(金)	13:30～ 14:00受付	母子健康センター
		平成29年1月後半生まれの乳児	27(火)		
1歳6か月児健診	熊谷・大里 江南地域	平成27年11月前半生まれの幼児	6/13(火)	13:20～ 13:50受付	
		平成27年11月後半生まれの幼児	26(月)		
3歳児健診	熊谷・大里 江南地域	平成25年12月前半生まれの幼児	6/15(木)	13:20～ 13:50受付	
		平成25年12月後半生まれの幼児	23(金)		
ママパパ教室	全域	市民の方で初妊婦と夫を対象に、妊娠中および出産・育児についての準備講座で、1コース3日間です。 ※妊婦さんの体調の良い時であれば、いつでも参加できます。 ※電話で申込み。25組(先着順) ※持ち物：母子健康手帳、筆記用具、飲み物	6/8(木) 16(金) 22(木)	受付12:45～ 講義13:00～ 16:00頃	

乳幼児健診の番号札について：送迎等で早く帰宅する必要のある方のために、正午から実施会場で配布します。受付開始時に不在の場合は順番は後になります。なお、友人等の番号札をとることはお控えください。



強迫性障害について

聖徳太子は複数の人の話を同時に聞いて理解したと言われますが、本当でしょうか。普通、我々はその一瞬一瞬に、ほんの僅かなことしか把握できません。よく見えているのは視野の中心部分だけですし、雑踏の中で聞き取れるのは、ほんの僅かな言葉です。このように、非常に狭い感覚と意識を駆使して、それらを次々に切り替えることによって、不確実な世界の中でなんとか行動しているのが、我々です。

ところが、もし何か一つのことにとらわれ、切り替えが困難になるとどうなるでしょうか。同じ思考や行動を繰り返すことになります。この状況で生活に支障を生じたものを「強迫性障害」といいます。

よくある例は戸締まり。普段、無意識に鍵をかけますが、ふと心配になった経験は誰にもあると思います。大抵はそれきりで済みますが、日常化すると少し大変です。繰り返しドアノブを回したり、鍵を抜き差ししたり、ついには何度も家にも戻って確認し、不安のため外出が困難になることもあります。

また、手の汚れを気にして、過剰に洗う人も珍しくありません。一般に手指を清潔に保つのは良いことですが、手が荒れて化膿するまで洗ってしまい、時間を費やした上、清潔からも遠ざかっているのはナンセンスです。ほかにも、物の位置、日常の行動の順序、数字などジククスや縁起へのこだわり、人に危害を加えていたら…などの心配などをする人もいます。

しかし一方で、強迫性障害の方は、自分のこだわりや振る舞いが無意味であり、おかしいことをしていると自覚を持っています。ですから基本的に強迫性を隠そうとします。

自覚があるのなら辞めればいいのですがそう簡単ではありません。不安が強くなるため強迫を中断して、意識を切り替えることは困難です。脳内神経伝達物質であるセロトニン・ドパミンの働きの問題が示唆されています。薬物治療が有効な場合も少なくありません。

強迫的な思考や行動は、本来の目的からかけ離れてしまっているため、目的本位の原点に立ち返り、あえて不安な状況でも強迫行動を取らないで持ちこたえることも効果があると思われます。

熊谷市医師会 中江 雅人



熊谷図書館 TEL 048-525-4551 美術、郷土係 TEL 048-525-9463
〒360-0036 桜木町 2-33-2 FAX 048-525-4552

開館時間

火～金曜日9:00～19:00(3階は17:00まで)
土・日曜日、祝日9:00～17:00

5月の休館日 毎週月曜日、12日(金)

6月の休館日 毎週月曜日、2日(金)

熊谷図書館の休館について

文化センターの耐震工事のため、7月1日(土)から平成30年3月31日(土)まで休館となり、その間本の貸出・予約ができません。

大里・妻沼・江南図書館は通常どおり開館しますので、そちらをご利用ください。

市立図書館新システム移行によるパスワードの変更

市立図書館4館は、3月から新しい図書館システムに変わりました。

それに伴いこれまでのパスワードは全て初期化されていますので、図書館ホームページからパスワードの登録手続をお願いします。

電子図書館の開設について

熊谷図書館は新たに電子図書館を開設しました。図書館ホームページのトップページから入ることができます。

貸出冊数は本やAV資料10点のほかに電子書籍1点となります。貸出期間は2週間で、期間満了後は自動的に返却されます。

Web環境があれば、24時間どこからでも書籍を借りることができますので、どうぞご利用ください。

※電子図書館のご利用には、図書館の利用カード番号とパスワードが必要です。

～春の美術展～
熊谷図書館所蔵美術品展

平成15年度以降の近年の購入・寄贈品を中心に、絵画(油彩画、水彩画、日本画)、書、工芸、写真等の所蔵美術品展を開催します。

とき 5月14日(日)まで

ところ 美術展示室(3階)

◆美術、郷土係

郷土史講座「蚕糸のまち・くまがや」

とき	テーマ	講師
5/19(金)	蚕糸のまち・くまがやの歴史	岡田辰男氏
26(金)	蚕と糸・その技術	小林公幸氏
6/9(金)	生活の中の養蚕	中田 迪氏
16(金)	現地見学会・片倉シルク記念館	中田 迪氏

時間 13:30～15:30

ところ 第一講座室、片倉シルク記念館(6月16日<金>現地集合)

定員 90人

費用 無料

申込み 事前に美術、郷土係へ。

大人のための朗読を聞く会

対象 一般成人

とき 5月21日(日) 13:30～15:30

ところ 視聴覚室(2階)

内容 文学作品の朗読

定員 50人

費用 無料

出演 朗読の会「輝き」

申込み 電話かFAXで受付

琵琶鑑賞会
熊谷次郎直実の活躍を
琵琶の語りで聴いてみよう

対象 一般成人

とき 6月4日(日) 14:00～

ところ 視聴覚室(2階)

内容 平家物語「敦盛」、「壇ノ浦」ほか

定員 50人(先着順)

費用 無料

出演 榎本百香氏(鶴田流琵琶奏者)

申込み 電話かFAXで受付

おはなし会

対象 4歳～小学生

とき 5月13日(土)・27日(土)

11:00～11:30

ところ 視聴覚室(2階)

ちいさいこのおはなし会

対象 乳幼児と保護者

とき 5月19日(金)

0・1歳 11:00～11:20

2歳以上 11:30～11:50

ところ 視聴覚室(2階)

内容 手あそび・わらべうた・絵本など

移動図書館「さくら号」巡回予定表 5月・6月

コース	ステーション	時間	5月	6月	コース	ステーション	時間	5月	6月	コース	ステーション	時間	5月	6月		
A	別府第三公園	10:00～11:00			D	玉井稲荷木第1公園	10:00～11:00			E	大幡公民館	10:00～11:00	17(水)	14(水)		
	熊谷文化創造館 さくらめいと	13:30～14:30	9(火) 23(火)	6(火) 20(火)		C	籠原公民館	13:30～14:30	10(水) 24(水)		7(水) 21(水)	F	星宮公民館	10:00～11:00	24(水)	21(水)
	県営玉井団地	15:00～16:00					B	さいとう 小児科歯科 駐車場	14:30～15:30		18(木)		15(木) 29(木)	G	籠原体育館	10:00～11:00
B	大麻生公民館	10:00～11:00														
	新堀公民館	15:00～16:00	10(水)	7(水)												

中央公民館 TEL 048-523-0895 〒360-0047 仲町 19
 開館時間 土・日曜日・祝日を除く9:00～22:00 FAX 048-523-0896

講座等の
 申込方法 電話(土・日曜日、祝日を除く、8:30～17:00)またはハガキで中央公民館へ。
 応募者多数の場合は締切日の翌日 10:00 から展示ホールで公開抽選を行います。

大里図書館 〒369-0101 津田1-1
 TEL 0493-36-1126 FAX 0493-39-0066
 開館時間 火～金曜日9:00～19:00
 土・日曜日、祝日9:00～17:00
 5月の休館日 毎週月曜日、12日(金)
 6月の休館日 毎週月曜日、2日(金)

**「漢文の読み方」講座
 ～老子に親しむ！～**

対象 市内在住または在勤の方

とき	学習内容
6/5(月)	漢文の仕組みについて 漢文の基本的な読み方を学ぶ!
12(月)	諸子百家について、老子について
19(月)	老子の「道」について
26(月)	老子の「無為」について

時間 13:30～15:30
 ところ 3の2・3室
 講師 古茂田彰男氏(県民活動総合センター講師)
 定員 30人(抽選)
 費用 200円(参加費)
 申込期限 5月23日(火)

**懐かしい心の歌
 ～心に残る歌を皆で楽しく歌いましょう～**

対象 市内在住または在勤の方

とき 6月13日～7月11日の毎週火曜日(全5回)10:00～11:30
 ところ 実習室
 内容 夏の思い出、海、若者たち、浜辺の歌、見上げてごらん夜の星を、今日の日はさようなら、熊谷市歌ほか
 講師 小澤朋子氏
 定員 27人(抽選)
 費用 300円(資料代等)
 申込期限 5月23日(火)

おはなし会

対象 4歳～小学生
 とき 5月20日(土)11:00～11:30
 ところ 大里生涯学習センター集会室

**健康料理教室
 ～麺を使って免疫力を高めよう～**

対象 市内に在住または在勤の方

とき	メニュー
6/19(月)	甘酒入りうなぎ巻き卵 かぼちゃ甘酒 ほか
26(月)	ささみの塩麴タルタル焼 鶏手羽の塩麴スープ ほか
7/3(月)	酒粕入り焼きのり巻 酒粕入り浅漬け ほか

時間 10:00～12:30
 ところ 料理教室
 講師 小澤真弓氏(管理栄養士)
 定員 16人(抽選)
 費用 2,500円(材料費等)
 申込期限 5月24日(水)



**らくらく囲碁入門教室
 ～囲碁をはじめてみませんか～**

対象 市内在住または在勤の方

とき 6月3日～8月5日の毎週土曜日(全10回)9:30～12:00
 ところ 3の2・3室
 定員 40人(先着順)
 費用 3,500円(教材費等)
 申込期限 5月26日(金)
 共催 日本棋院熊谷支部
 ◆日本棋院熊谷支部(山本)
 TEL 048-524-8178または中央公民館

妻沼図書館 〒360-0202 妻沼東1-1
 TEL 048-588-6878 FAX 048-588-6054
 開館時間 月・水～金曜日9:00～19:00
 土・日曜日、祝日9:00～17:00
 5月の休館日 毎週火曜日、12日(金)
 6月の休館日 毎週火曜日、2日(金)

ちいさいこのおはなし会

対象 乳幼児と保護者
 とき 毎週木曜日 15:30～16:00
 (5月4日は開催しません)
 ところ おはなし室

おはなし会

対象 4歳～小学生
 とき 5月13日(土)、6月10日(土)
 11:00～11:30
 ところ おはなし室

江南図書館 〒360-0107 千代325-1
 TEL 048-536-6303 FAX 048-536-6377
 開館時間 月・水～金曜日9:00～19:00
 土・日曜日、祝日9:00～17:00
 5月の休館日 毎週火曜日、12日(金)
 6月の休館日 毎週火曜日、2日(金)

ちいさいこのおはなし会

対象 乳幼児と保護者
 とき 5月13日(土)・27日(土)
 11:00～11:30
 ところ おはなし室

5月の展示ホール

とき	団体名・内容
5/9(火)～21(日)	松の会 第23回写真と俳歌展
5/30(火)～6/4(日)	熊谷市俳句連盟 会員による俳句小品展

妻沼展示館 〒360-0202 妻沼東1-1
TEL 048-588-2044 FAX 048-589-0456
開館時間 9:00～17:00
休館日 毎週月曜日、祝日

～展示会を開催してみませんか～

妻沼展示館は、様々な美術品、歴史資料や文化財資料、生涯学習関連サークルの創作品等の展示をするための施設です。

施設利用をご希望の方は、妻沼中央公民館窓口へ借用予定日の3か月前の初日からお申し込みください。

妻沼中央公民館 〒360-0202 妻沼東1-1
TEL 048-588-2044 FAX 048-589-0456
開館時間 9:00～22:00
 (講座等の申込方法)
 窓口または電話で妻沼中央公民館へ。応募者多数の場合は、締切日の翌平日に公開抽選を行います。

**くまがやを学ぶ講座
～妻沼ゆかりの人物 パート2～**

対象 市内に在住または在勤の方

とき	内 容
6/16(金)	大嶋栄左衛門(弁財)と旅日記
23(金)	高山彦九郎と「武州幡羅めぐり」
30(金)	須永宗司・武義親子(飯塚) 波乱の生涯
7/ 7(金)	斉藤別当実盛の子 五と六
14(金)	林兵庫正清・正信親子と妻沼聖天堂

時間 10:00～11:30
講師 妻沼文化財調査研究会専門調査員および市史編さん室職員
定員 30人
費用 200円
申込期限 5月31日(水)

**女性のためのやさしい盆栽教室
～小さな自然を暮らしに取り入れてみませんか～**

対象 市内に在住の女性で2回とも参加できる方

とき	内 容
6/21(水)	座学：育て方や楽しみ方を学ぶ
28(水)	実習：小さな長寿梅

時間 13:30～15:00
講師 大島 恵氏
定員 25人
費用 2,500円
申込期限 6月8日(木)



市民ギャラリー 〒360-0036 桜木町2-33-2
 (文化センター1階)
TEL 048-525-4553 FAX 048-525-4554
開館時間 9:00～20:00
休館日 毎週月曜日(祝日の場合は火曜日)

**耐震改修工事による文化会館
市民ギャラリー休館のお知らせ**

休館期間中の施設の利用はできなくなりますが、施設予約受付は従来どおり行います。

なお、今後の日程等詳細はホームページ等で随時お知らせします。
休館期間 平成29年7月1日～平成30年3月31日
施設予約受付のご案内
 平成30年5月 ホール・市民ギャラリーご利用分
とき 5月2日(火) 9:00～
ところ 文化センター1階 総合事務局



**"Moi!" ふおとくらぶ
「写真展 カラフルパレット」**

とき 5月13日(土)～14日(日)
 10:00～17:00



サロン「ラクーガ」絵画展

とき 5月19日(金)～21日(日)
 9:00～17:00(初日は10:00から、最終日は16:30まで)

佐谷田水墨画会作品展

とき 5月26日(金)～28日(日)
 9:30～16:30(初日は10:00から、最終日は15:00まで)

プラネタリウム館 TEL FAX 048-525-4554 [入館料] 大人 100円・子ども 50円
 〒360-0036 桜木町2-33-2 **5・6月の休館日** 毎週月曜日、5月12日(金)、6月2日(金)
 ※5月9日(火)～11日(木)は番組入替のため投影はお休みします。

プラネタリウム館の休館について
 文化センターの耐震工事を行うため、7月1日(土)から平成30年3月31日(土)まで休館となります。

プラネタリウムの一般投影

曜日	午前	午後
火～金	団体利用	団体利用
土	団体利用	13:30 15:30
日・祝	10:30	

**国際宇宙ステーションの世界
投影期間**
 5月7日(日)まで

巨大なガス惑星・木星と土星
投影期間
 5月13日(土)～6月30日(金)



おはなし天文館

とき 毎週日曜日・祝日 10:30～
 ※星座解説と神話・伝説2話で構成された、親子で楽しめる番組です。

**星空の散歩道
～ミュージの世界へようこそ～**
とき 5月27日(土) 17:45～
 「新緑の季節の星空と音楽」
 ※未就学児のご入場はご遠慮ください。

天体観察会

どなたでも自由に参加できますが、天気の悪いときは中止になります。

とき	観察対象
5/13(土)・27(土)	木星、春の二重星、初夏の球状星団

時間 19:00～(2時間)

江南文化財センター TEL 048-536-5062 FAX 048-536-4575
 〒360-0107 千代 329 **開館時間** 受付時間 9:00～17:00
休館日 土・日曜日、祝日

星溪園で楽しいお茶会

とき	ところ	講師(流派)
5/21(日) 13:00～16:00	松風庵	佐久間宗瑞(表千家)
6/3(土) 13:00～16:00	リョウライ立礼席	中村宗千(江戸千家)

定員 各日40人(先着順)
費用 各日400円
申込み 当日、星溪園で受付(15:30まで)

新指定文化財「みかりや関連資料」展

中山道の浮世絵にも描かれた商家「みかりや」(久下)に関連する看板・版木などの資料を展示します。
とき 5月10日(水)～8月31日(木)
 (土・日曜日、祝日を除く)
 9:00～17:00
ところ 江南文化財センター
入館料 無料

**平山家住宅で楽しむホテルの夕べ
箏・和楽の彩りと熊谷歌舞伎**

とき 5月27日(土) 18:00～
ところ 重要文化財平山家住宅(樋春1067)
費用 1,500円(当日受付)
 ◆開催事務局
 ☎ 048-536-5570

熊谷文化創造館 **さくらめいと** 〒360-0846 拾六間 111-1
 TEL 048-532-0002 FAX 048-532-0022 ホームページ さくらめいと 検索
 休館日 毎週火曜日(祝日の場合は翌日) ※あすねっと・ピピアの公演情報もご覧になれます。
さくらめいとチケットセンター TEL 048-532-9090

埼玉交響楽団第78回定期演奏会

Pコード <319-107>
 とき 5月21日(日) 14:00 開演
好評発売中
 指揮 久住純信
 ピアノ独奏 沢川ナタリ
 料金 全席自由 前売券 1,000円、
 当日券 1,300円(障がいのある方
 は700円・当日券のみ)
 ※4歳から入場可
 曲目 モーツァルト/歌劇「後宮から
 の逃走」序曲、モーツァルト/ピアノ
 ノ協奏曲第20番二短調 ほか
公開練習(入場無料)
 5月7日(日)14:00~16:00

LISA ONO Bossa Nova Concert 2017

Pコード <318-753>
 とき 6月10日(土) 17:00 開演
好評発売中
 料金 全席指定
 4,000円

 小野リサ

松竹大歌舞伎

中村橋之助改め八代目中村芝翫襲名披露
 中村国生改め四代目中村橋之助襲名披露
 中村宗生改め三代目中村福之助襲名披露
 とき 7月28日(金)
 昼の部 12:30 開演 / 夜の部 17:00 開演
6月3日(土) 一般発売開始
 (販売場所: さくらめいと窓口 ほか)
 ※チケットぴあでの販売はありません。
料金 全席指定
 S席 6,500円 A席 4,000円
 B席 2,000円
 U 25 A席 1,000円
 (25歳以下対象。入場時に年齢確認)

できるものを提示。
 S・B席はなし)
出演 橋之助改め
 中村芝翫 ほか
演目 (一) 狸々、(二)
 襲名披露 口上、
 (三) 熊谷陣屋

 撮影: 荒木大甫
 『熊谷陣屋』熊谷次郎直実
 (八代目中村芝翫)

さくらめいとクラシック・カフェVol.5

Pコード <327-237>・プレイガイド
 音楽とおしゃべりで楽し
 むクラシック・カフェ第5弾!
 今回のお客様は東京交響楽
 団の首席ハープ奏者・景山
 梨乃さん(所沢市出身)です。
 とき 9月2日(土)
 15:00 開演 **ドリンク・お菓子
 がつきます**
好評発売中

ところ 月のホール
料金 全席自由 3,000円、U25
 1,000円(25歳以下対象。入場時に
 年齢確認できるものを提示。)
曲目 ドビュッシー/月の光 ほか
出演 カフェ・マスター/山田武彦(ピ
 アノ)、常連マダム/松本志のぶ(ご
 案内)、ゲスト/景山梨乃(ハープ)

リピーター割引 クラシック・カフェシリー
 ズのチケット(半券)のご提示で本公演が500
 円引きとなります。※さくらめいと窓口購入のみ

完売公演のお知らせ

○5月28日(日) 谷村新司45th コンサー
 トツアー2017
 ○7月16日(日) 春風亭昇太・林家たい平
 二人会~真夏の夢らくご~
 ありがとうございました

大里生涯学習センター **あすねっと**
 TEL 0493-36-1122 FAX 0493-39-0066
 〒369-0101 津田1-1
休館日 毎週月曜日(祝日の場合は翌日)

小林香織サマーコンサート

Pコード <318-754>・プレイガイド
 とき 7月1日(土)
 16:00 開演
好評発売中(あすねっとも販売)
料金 全席指定 4,500円
 高校生以下 2,000円
曲目 Shake it off ほか

江南総合文化会館 **ピピア**

TEL 048-536-6262 FAX 048-536-6377
 〒360-0107 千代325-1
休館日 毎週月曜日(祝日の場合は翌日)

**「おかあさんといっしょ」
 ガラピコぱ〜とあ・そ・ほ!!**

Pコード <634-968>・プレイガイド
 とき 6月25日(日)
 1回目 11:00 開演
 2回目 13:00 開演
**好評発売中
 (ピピアでも販売)**
料金 全席指定
 1,700円
 ※1歳以上有料。
 0歳児は、保護
 者1人につき1人まで膝上鑑賞無料。



**ドリームコンサート
 ~ジブリの思い出がいっぱい~**

Pコード <323-775>・プレイガイド
 とき 8月19日(土) 14:00 開演
好評発売中(ピピアでも販売)
料金 全席指定 大人 2,500円
 子ども 500円
 ※子ども料金は、小学生までが対象。
 ※0歳から入場可。3歳以上有料。
 3歳未満は保護者1人につき1人
 まで膝上鑑賞無料

芸術文化活動助成事業のご案内 さくらめいと・あすねっと・ピピアのホールの利用料の一部を助成します。(問合せ: さくらめいと)

チケット取扱い (さくらめいと あすねっと ピピア 全館共通)

- さくらめいとチケットセンター TEL 048-532-9090(10:00~17:15 火曜日休)
- チケットぴあ TEL 0570-02-9999 (Pコード: 各公演情報をご覧ください。)
- セブンイレブン・サークルK・サンクス(予約後の引換え・Pコードによる直接購入)
- 「プレイガイド」と表記された公演では、八木橋百貨店・宮脇書店行田店・新星堂深谷店でもチケットを購入できます。
- ※開場時刻は開演30分前となります。(一部の公演を除く)
- ※席種S、A、Bの場所は各公演で異なりますのでご確認ください。
- ※チケット売切れの際はご了承ください。
- ※未就学のお子さんはご入場できません。(一部の公演を除く)

第 18 回全国高等学校選抜ラグビーフットボール大会

3月31日～4月9日 スポーツ文化公園ラグビー場 陸上競技場



全国から32チームの強豪が集まる中、地元埼玉県からは深谷高校と川越東高校の2校が出場しました。

予選リーグを勝ち抜いた8校による決勝トーナメントの末、決勝戦では、桐蔭学園高校（神奈川県）が京都成章高校（京都府）を破り、初優勝を果たしました。

これからも、高校生ラグビーの熱い戦いを盛り上げるため、市民の皆さんの応援をお願いします。

◆ラグビーワールドカップ2019 推進室 ☎内線 344

決勝戦

桐蔭学園高校 42 対 12 京都成章高校



第 23 回選抜高校女子サッカー大会「めぬまカップ」in 熊谷

3月25日～29日 妻沼運動公園・利根川総合運動公園サッカー場



全国から強豪チームを含む48校が集い、埼玉県からも熊谷女子高校をはじめ7校が出場しました。

決勝戦は、作陽高校（岡山県）と帝京長岡高校（新潟県）の対戦となり、作陽高校が初優勝を果たしました。

これからも、未来のなでこジャパンを目指す女子高校生たちに、市民の皆さんの熱い声援をお願いします。

◆スポーツ観光課 ☎内線 391

決勝戦

作陽高校 1 対 0 帝京長岡高校



市民協働「熊谷の力」事業を募集します

まちの課題を、みんなで解決

①と②の方法で提案を募り、事業化を目指します。

- ①市が課題とするテーマに、市民活動団体から事業提案を募り、最も効果的な提案をした団体と市が協定等を経て事業化を目指します。
- ②市民活動団体から地域の課題について自由なテーマで事業提案を募り、①と同様に事業化を目指します。

募集説明会

とき 5月30日(火) (昼の部)16:00～17:00
(夜の部)19:00～20:00

ところ 緑化センター

※募集要項は、説明会の後、下記、市民活動支援センター、各行政センターに置き、市ホームページに掲載します。

◆市民活動推進課 TEL内線 330、475

課題解決までのイメージ

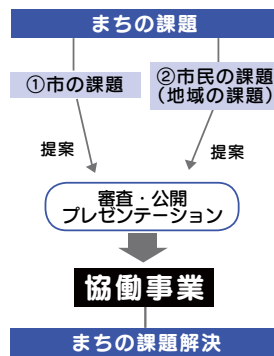

移動健康カフェ事業

(平成29年度「熊谷の力」事業)の参加団体・店舗の募集

市内のお店を利用して、「からだところの健康づくり」メニュー(健康体操、栄養・体調管理、歌声など)を展開する団体・店舗を募集します。

申込み 6月16日(金)まで

◆特定非営利活動法人
NPOくまがや

TEL 090-9108-5785(小林)

事業に関する問合せ

◆商工業振興課 TEL内線 499

男女共同参画の視点で～女と男のセミナー～

とき	内容	講師
6/14(水) 13:30～15:30	開講式 講座：あいあうカルタから考える女と男	埼玉県男女共同参画推進センター (With You さいたま)
21(水) 13:30～15:30	講座：女性と子どもからみる貧困問題	
27(火) 13:30～15:30	講座：音楽シーンを変えた女性たち 閉講式	本田 純氏 (MUSIC TRAVEL)

ところ 男女共同参画推進センター「ハートピア」会議室(ティアラ214階)

定員 各回20人 費用 無料

申込み 5月9日(火)から電話、FAX、Eメール(連絡先を明記)で下記へ。

※1講座のみの受講も可

◆男女共同参画室 TEL 048-599-0011 FAX 048-599-0012

Eメール市ホームページから

赤ちゃんとのふれあい体験事業 ボランティア協力者募集

市内小・中学校の児童・生徒に、乳幼児やその保護者とのふれ合いを通して、命の大切さを感じとってもらうことを目的としています。

対象 6か月～3歳くらいの乳幼児とその保護者

とき 学校の希望した時期1回1～2時間

(9:00～12:00の間)

※日程等は調整して決定します。

ところ 事業実施学校内

募集期間 6月30日(金)まで

申込み 電話で下記へ。

◆社会教育課 TEL内線 389

一般介護予防事業

自分らしく地域で暮らし続けるためには、一人ひとりができる限り介護予防に努めましょう。地域や家庭で役割を担いながら生活することは介護予防にもつながります。多くの方と交流し、介護度の重症化予防および要支援状態の予防をしましょう。

対象 65歳以上の市民(介護度の有無に関係なく参加可)

※送迎はありません。互助により参加してください。

※どの会場にも申込み・参加できます。

持ち物 介護保険被保険者証 ほかは申込みの際にご確認ください。

申込み・問合せ先 1回ごとに下表実施団体別にお申し込みください。

◆長寿いきがい課 TEL内線 217

実施団体(開始日)	電話	曜日・時間	実施内容	定員	参加費/回
クイーンズビラ(6/11～)	048-523-8855	第2・4日曜日 10:00～	体操ほか	20人	100円
特養ルーエ(6/7～)	048-531-3010	第1・3水曜日 14:00～		20人	300円
ぬくもり(実施中)	048-529-2882	第2・4金曜日 14:00～		12人	500円
立正たちばなホーム(6/14～)会場:吉岡荘	048-539-3200	第2・4水曜日 10:00～	体操・手芸ほか	10人	500円
いずみ熊谷(6/14～)※	048-598-5470	第2・4水曜日 14:00～		10人	500円
しあわせの里(6/14～)会場:ひかわ荘	048-589-2328	第2・4水曜日 14:00～	体操ほか	30人	300円
熊谷ホーム(6/1～)	048-532-6910	第1・3水曜日 10:00～		20人	300円
永寿苑(6/13～)	048-533-2022	第2・4火曜日 10:00～	3B体操ほか	30人	500円
玉の緒(6/2～)	048-527-3555	第1・3金曜日 10:00～		20人	200円
はなぶさ苑中央デイ(6/14～)※	048-522-2626	第2・4水曜日 10:00～	体操ほか	25人	300円
はなぶさ苑25周年棟(6/14～)※	048-533-2510	第2・4水曜日 10:30～		30人	500円
はなぶさ苑足湯仲町(6/13～)※	048-527-8723	第2・4火曜日 13:30～		15人	300円
はなぶさ苑(6/8～)会場:荒川公民館※	048-533-0003	第2・4木曜日 10:00～		20人	300円

※の事業は、参加希望日の1週間前までにお申し込みください。



春を告げる熊谷さくらマラソン大会

3月19日、第27回熊谷さくらマラソン大会が開催されました。参加者は、北は北海道、南は九州から集まる大きな大会です。当日は、菜の花がコース脇に咲き誇り、7,183人の方が完走しました。



ソシオ流通センター駅が完成

4月1日のソシオ流通センター駅開業を前に、3月31日に関係者が出席し、新駅竣工式典が開催されました。当駅開業により、佐谷田地域の公共交通の利便性が向上し、問屋町など東部地域への新たなアクセスの起点が整備されました。



立正大学がラグビーを通して地域交流

4月9日、立正大学で第10回ラグビーフェスティバルが行われました。学生による子どもたちへの指導、親子タグラグビーのほか、女子セブンズや中高年ラグーマンの試合も行われ、幅広い人たちがラグビーを楽しみました。



荒川公園の「D51」がきれいになりました

荒川公園に展示している蒸気機関車が、保存会の協力のもと修復作業を終え、4月1日・2日に修復記念イベントが開催されました。D51と一緒に写真を撮ったり、運転室に入るなどたくさんの人が楽しみました。写真は保存会の方々です。



受賞の喜びを直接伝えにきました。

3月28日、サッカーU-15日本代表の須藤直輝さん(写真左)、第35回J S B A全日本スノーボード選手権大会スロープスタイル出場の須永陽翔さん(写真中央)、第63回埼玉県学校歯科保健コンクール埼玉県歯科医師会会長賞・第55回全日本学校歯科保健優良校奨励賞受賞の富士見中学校保健委員会の皆さんが報告に来てくれました。

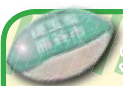

元トップリーガー木川集吾のラグビーオモシロ話

● 第2回 試合で感じる痛み ●

ラグビーを観戦した多くの方から「試合中は、生身の体で激しくぶつかりあっているけど、痛くないの?」と聞かれます。お答えします・・・。

4月号で紹介した“気持ちのスイッチ”が入っている状態だと、ほとんど痛みを感じません。むしろ、相手から痛いプレーを受けると怒りに近い感情で、さらにボルテージが上がって相手にぶつかっていきます。

ただ、私の場合は、試合の次の日の朝、試合で負傷した体中の痛みと、試合後のお酒の二日酔いで動けなくなることがよくありました。

◆ラグビーワールドカップ2019推進室 TEL内線 344



ラグビーワールドカップ2019推進室
木川 集吾



満開の桜が今年もお出迎え

3月29日～4月12日、熊谷桜堤で熊谷さくら祭が開催されました。約500本、2kmにわたる満開の桜が市内外からの多くの人を魅了しました。菜の花と桜のコントラストが印象的でした。



満開の桜の下、くまがや桜よさこい開催!

4月9日、荒川公園・荒川緑地自由広場で第9回くまがや桜よさこいが開催されました。あいにくの天気でしたが、満開の桜の下、雨を吹き飛ばす熱気で、各団体とも趣向を凝らした踊りで熊谷の春を盛り上げました。



SLに乗ってレッツゴー!!!

3月18日、運行30周年を迎えた秩父鉄道のSLパレオエクスプレスの出発式が、熊谷駅で行われました。鉄道ファンのみならず老若男女幅広い層の方々がSLの堂々とした姿に目を輝かせていました。



熊谷ラグビー場が大きくリニューアルします

3月25日に、ラグビーワールドカップ2019に向けた熊谷ラグビー場の改修工事開始を記念して、県内小学生によるタグラグビー大会や、サンウルブズ戦のパブリックビューイングなどによる記念イベントが行われました。



妻沼の魅力をPR、2種類のパンフレット完成!

立正大学地球環境科学部地理学科の学生が道の駅「めぬま」との連携企画で、地域情報パンフレット「めぬまっち」「妻沼自然教室」を完成させ、熊谷市へ贈呈されました。妻沼地区への観光客の誘致を促し、地域活性化につなげます。

読んで当てよう!! 市報クイズ♪

今月の問題

次の□に入る言葉や数字を、それぞれお答えください。
妻沼聖天山で第72期□戦が開催されます。

アンケート

- Q1 今月号市報の感想をお書きください。
- Q2 取り上げてほしい内容があればお書きください。

応募方法

ハガキまたはEメールに、住所・氏名・年齢・電話番号・今月の問題とアンケートの回答を必ず記入し、5月25日(木)までにご応募ください(一人につき一通)。※回答がないものは無効となります。
《応募先》〒360-8601

宮町二丁目47番地1 熊谷市広報広聴課

✉: kohokocho@city.kumagaya.lg.jp

※当選者の発表は、プレゼント引換券の発送をもって代えさせていただきます。

今月のプレゼント

月うさぎの「人気のもちもちトマトうどん(セット)」を10人にご提供!



[店舗情報]

所在地: 熊谷市鎌倉町11

☎ 070-4083-6876

営業時間: 月～金曜日、11:00～14:00

3月号の正解

① 9 ② めぬま

◆応募総数 67 通 中正解 59 通



情熱世代 夢 追い人

本場の響きを日本へ
オペラ歌手 岡崎麻奈未さん
(熊谷市出身)

歌との出会い

物心ついた頃から、音楽が大好きでした。小さい頃から音楽をしなければいけないとなぜか思っていましたし、苦手な箇所を練習すると必ず出来るようになり、一番好きなフレーズになる感覚がたまたまなく好き

单身、ウィーンへ

でした。高校生になり、小川明子先生に出逢いクラシック音楽の魅力に益々惹かれていきました。

高校卒業後、音楽大の音楽科へ進み、卒業後はオペラ歌手を志望していました。しかし、日本では、大学院、研修所を経て海外に行くというのがセオリーでした。私は卒業後すぐに、なぜヨーロッパの文化を日本で学び続けるのだろうかという疑問を持ち、留学したかったので、周りからは反対されました。でもそこで小川先生が「やってみればいいんじゃない」と背中を押してください、思い切ってウィーンに行く事を決心しました。

日本と世界との架け橋に

その後はウィーンほかヨーロッパ各地で活動してきましたが、3年ほど前から日本でも

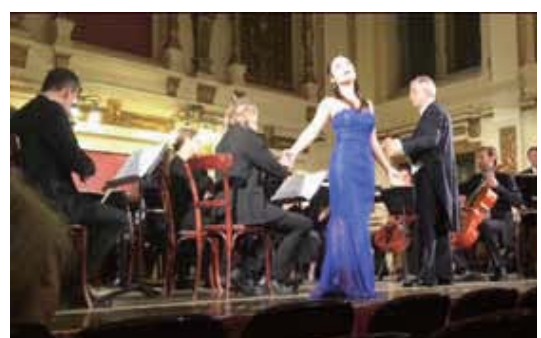

ウィーンのレアバホールでの演奏の様子

活動するようになりました。それは日本人だから出来るクラシック音楽とは何だろうと思いはじめたからです。地元の方々がいてこそ、自分の活動があるんだと気づいたのです。熊谷に帰ってくるの見慣れた風景があつて、みんなが温かく迎えてくれる。熊谷という帰る場があるから世界に飛び立てる事が出来ます。

歌っていて嬉しいのは「また聴きたい」「元気になった」と言ってもらえることです。本場の音楽を日本に持ち帰ることで、ヨーロッパと日本の架け橋になればと思います。熊谷人としての誇りを持って、世界へ活動の幅を広げていきたいです。

どうする？
どうなる？

市の施設

第2回 市有施設(建物)の全体像

現在、市が保有等する公共施設(建物)の延床面積は、約62万8千平方メートルにもなります。(図参照)1960年代以後に整備されたこれらの施設は、耐用年数を60年と考えた場合、2020年代から、順次その更新(建替え)を行う必要があります。仮に全ての施設を更新することにした場合の費用負担は、過去10年間を基準とすると、最大で現在の5倍以上にもなる計算です。(図の現状比参照)今後の更なる人口減少・財政縮小を考えると、人口減に伴い必要な施設面積も減るとはいえ、存続させるべき施設か否かの見極め・選別は、避けては通れない状況です。

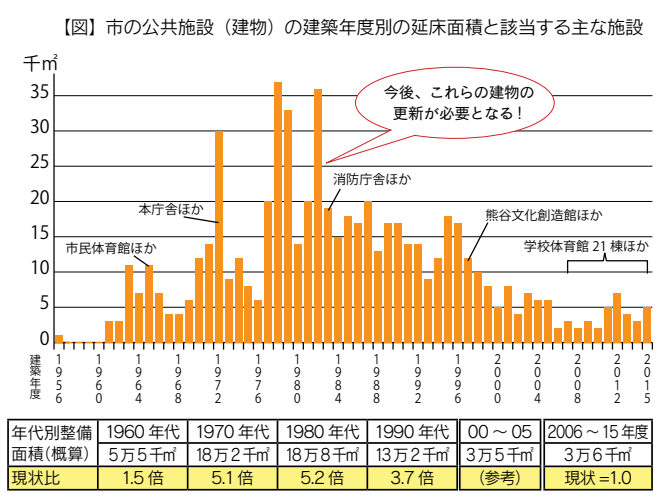

◆ 行政改革推進室 ☎内線 210

人口と世帯

●平成29年4月1日現在(対前月比)
■人口 199,029人(-398) 男 99,306人(-241) 女 99,723人(-157) ■世帯 85,079(+102)

「市報くまがや」5月号は、73,200部作成し、広告料収入を差し引いた印刷・製本にかかる市の負担は、1部当たり16円です。「市報くまがや」は、再生紙を使用しています。

発行日 平成29年5月1日 ●発行 熊谷市
編集 広報広聴課 〒360-8601 熊谷市宮町二丁目47番地1
TEL 048-524-1111 (区線206) FAX 048-520-2070
「市報くまがや」は、毎月1日(原則)に発行し、自治会を通してお届けします。また、市役所行政センター・出張所・公民館・駅連絡所などでもお配りしています。インターネットでも「市報くまがや」を閲覧いただけます。(URL) http://www.city.kumagaya.lg.jp/